

BOLETIM ENERGÉTICO

Informativo mensal de dados sobre a geração e o consumo dos principais energéticos do Estado de São Paulo



MARÇO / 2026



Governo do Estado de São Paulo
Secretaria de Meio Ambiente, Infraestrutura e Logística

**GOVERNO DO ESTADO DE
SÃO PAULO**

**SECRETARIA DE MEIO AMBIENTE, INFRAESTRUTURA E
LOGÍSTICA.**

Série Informações Energéticas, 001

Boletim Energético

Boletim Energético	São Paulo	V.01	03/2026	Abril / 26
--------------------	-----------	------	---------	------------

GOVERNO DO ESTADO DE SÃO PAULO
SECRETARIA DE MEIO AMBIENTE INFRAESTRUTURA E LOGÍSTICA

Av. Professor Frederico Hermann Jr., nº 345 – Alto de Pinheiros

05459-900 - São Paulo - SP - Brasil

internet:

<http://www.ambiente.sp.gov.br>

SUMÁRIO

1. APRESENTAÇÃO

2. RESUMO EXECUTIVO

2.1. Energia Elétrica

2.1.1. Sistema de Geração

2.1.2. Sistema de Transmissão

2.1.3. Sistema de Distribuição

2.2. Gás Canalizado

3. INFORMAÇÕES ESTATÍSTICAS DE ENERGIA

3.1. Energia Elétrica

3.1.1. Capacidade Nominal Instalada

3.1.2. Geração

3.1.3. Usinas das Principais Concessionárias Paulistas

3.1.4. Energia Transmitida

3.1.5. Consumo e Número de Consumidores

3.1.6. Mapa da Área de Concessão

3.2. Gás Canalizado

3.2.1. Consumo e Número de Consumidores

3.2.1.1. Perfil das Concessionárias

3.2.1.2. Mapa da Área de Concessão

3.3. Derivados de Petróleo

3.3.1. Produção Mensal

3.3.2. Consumo Mensal

4. FICHA TÉCNICA

4.1. Endereço Eletrônico das Concessionárias

4.2. Representantes das Concessionárias

1. APRESENTAÇÃO

A Secretaria de Meio Ambiente, Infraestrutura e Logística divulga todo mês, neste *Boletim*, informações de eletricidade referentes aos sistemas de geração, transmissão e distribuição de energia elétrica, além de gás canalizado e derivados de petróleo no Estado de São Paulo, com análises, quadros evolutivos e gráficos.

No setor de geração de energia elétrica é abordada a capacidade instalada e analisado o comportamento da produção das principais empresas do Estado de São Paulo, com destaque para a AUREN Energia; EMAE – Empresa Metropolitana de Águas e Energia S.A.; CTG Rio Parapanema Energia e CTG Rio Paraná Energia.

No setor de distribuição de energia elétrica, o tópico se constitui na análise do comportamento dos mercados das concessionárias que atuam no Estado, com ênfase nas empresas ENEL – Distribuição São Paulo; EDP – São Paulo; Grupo CPFL; Neoenergia e Grupo Energisa.

Sobre o gás canalizado, há a apresentação do perfil das três áreas de concessão no Estado e, também, a análise do acompanhamento dos mercados de distribuição da Companhia de Gás de São Paulo – COMGÁS, atualmente a maior distribuidora de gás natural canalizado do Brasil, da Naturgy e da Necta Gás Natural.

Em relação a derivados de petróleo, é apresentada a capacidade instalada das 5 (cinco) refinarias de petróleo localizadas no Estado de São Paulo, além das produções e consumos mensais dos principais derivados de petróleo processados e consumidos neste Estado.

As concessionárias paulistas de distribuição de energia elétrica e gás canalizado são fiscalizadas pela ARSESP – Agência Reguladora de Saneamento e Energia (<http://www.arsesp.sp.gov.br>), criada pelo governo do Estado, em dezembro de 2007, que atua como órgão regulador e fiscalizador dos serviços públicos de energia e de gás canalizado no Estado de São Paulo. A ARSESP é responsável, juntamente com esta Secretaria, por prestar informações à sociedade sobre o desempenho das concessionárias paulistas de energia elétrica e gás canalizado.

A regulação dos derivados de petróleo é de competência federal sob a responsabilidade da ANP – Agência Nacional do Petróleo, Gás Natural e Biocombustíveis.

O *Grupo de Informações Estatísticas* da Secretaria de Meio Ambiente, Infraestrutura e Logística agradece desde já eventuais comentários e contribuições que venham a aperfeiçoar o presente trabalho.

2. RESUMO EXECUTIVO

2.1. ENERGIA ELÉTRICA

2.1.1 SISTEMA DE GERAÇÃO

No mês março de 2026, as usinas de energia elétrica em operação no Subsistema Interligado no Estado de São Paulo produziram 4.908 GWh, o que significou um decréscimo de 2,1% sobre o mesmo período de 2025.

Produção de Energia Elétrica em GWh no Estado de SP - Mês Base: Março

Discriminação	no mês			12 meses findos		
	2024	2025	2026	2024	2025	2026
Produção	4.064	5.016	4.908	54.107	47.740	45.264
A(De)crécimo	-890	952	-108	9.686	-6.366	-2.476
Var. %	(18,0)	23,4	(2,1)	21,8	(11,8)	(5,2)

Secretaria de Meio Ambiente, Infraestrutura e logística

2.1.2. SISTEMA DE TRANSMISSÃO

Para o atendimento da Carga Própria do Estado de São Paulo o requisito de energia no mês de março de 2026 foi de 14.529 GWh, o que significou um decréscimo de 6,25% sobre os 13.674 GWh, considerando o mesmo período de 2025.

Carga Própria (GWh)

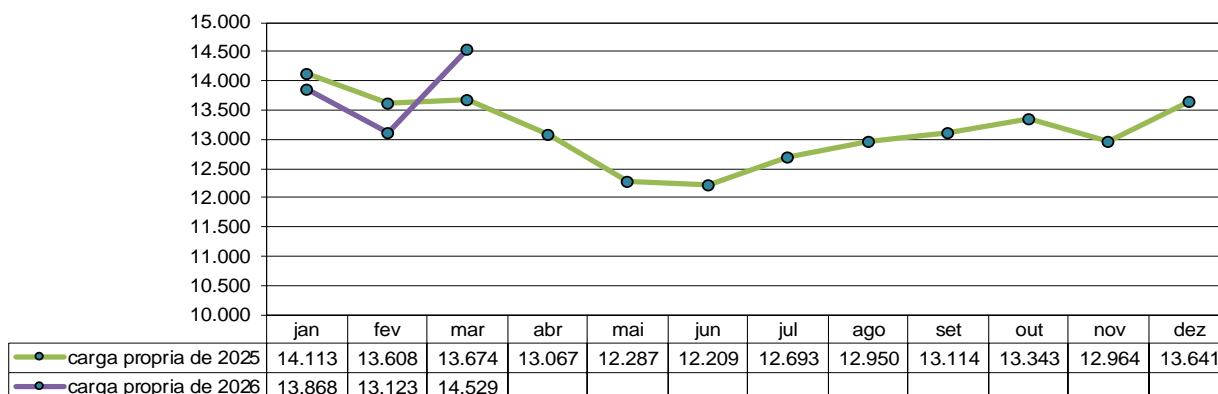

Na página 17, apresentamos uma representação da geração do Estado frente ao requisito de carga relativo ao mês de março de 2026.

2.1.3. SISTEMA DE DISTRIBUIÇÃO

Com 21 milhões de consumidores, as concessionárias de energia elétrica que atuam no Estado de São Paulo distribuíram, em março de 2026, um montante de 12.782 GWh, que representou um decréscimo de 10,49% em relação ao consumo registrado no mês de março de 2025, para uma população estimada de 45,5 milhões de habitantes.

O consumo de energia elétrica nos 12 meses findos em março de 2026, apresentou um decréscimo de 2,2% sobre o mesmo período do ano de 2025.

As principais classes de consumo de energia elétrica no Estado de São Paulo apresentaram os seguintes comportamentos:

- A classe industrial, responsável por cerca de 37,4% do mercado total de eletricidade, consumiu em março de 2026 cerca de 4.781 GWh, indicando um decréscimo de 3,4% em relação ao mesmo mês do ano anterior.
- A classe residencial, com participação estadual de 30,7%, apresentou um consumo de 3.923 GWh, correspondente a um decréscimo de 10,26% em relação ao mesmo período do ano anterior.
- A classe comercial, com uma representação de 21,8% do mercado estadual, consumiu 2.786 GWh, correspondendo a um decréscimo de 22,83% no consumo deste mês em relação a março de 2025.
- Os demais setores (rural, iluminação pública, poder público, serviço público e consumo próprio) correspondentes a 10,1% do total, consumiram 1.292 GWh, volume equivalente a um decréscimo de 4,35% em relação ao mesmo período do ano anterior.

Consumo per Capita de Energia Elétrica

Discriminação	2024	2025	2026(a)
Consumo - GWh	161.075	162.070	38.153
População (b)	45.512.545	45.512.545	45.512.545
cpc - kWh/hab.ano	3.539,1	3.561,0	-
cpc - kWh/hab.mês	294,9	296,7	-

(a) acumulado até o mês de março

(b) Fonte: Seade - Fundação Sistema Estadual de Análise de Dados

Participação das Classes no Total - %

Discriminação	2024	2025	2026(*)
Residencial	28,8	28,5	32,0
Industrial	36,7	36,4	35,2
Comercial	24,2	24,3	22,3
Demais	10,3	10,7	10,4
Total	100,0	100,0	100,0

(*) acumulado até o mês de março

2.2. GÁS CANALIZADO

O volume de gás canalizado distribuído no Estado de São Paulo em março de 2026, num montante de 365.460 mil m³, apresentou um acréscimo da ordem de 19,1% em relação ao volume comercializado no mesmo período do ano anterior, correspondente a 306.839 mil m³.

O setor industrial, responsável por 84,8% do consumo total de gás canalizado no Estado, apresentou um montante de 310.028 mil m³, indicando um acréscimo de 28,9% em relação ao mesmo mês do ano anterior.

O setor residencial com representação estadual de 7,3% apresentou um consumo de 26.684 mil m³, correspondente a um acréscimo de 15,5% sobre o mesmo período de 2025.

O setor comercial, responsável por 3,7% do mercado total de gás, apresentou um consumo de 13.537 mil m³ no mês de março/2026, indicando um acréscimo de 3,2% em relação a março/2025.

O setor automotivo, responsável por aproximadamente 2,3% do total, consumiu 8.518 mil m³ no mês de março/2026 correspondente a um decréscimo de 46,5% em relação ao mesmo mês do ano anterior.

O setor de cogeração, responsável por uma participação de 1,8% do total, apresentou um consumo de 6.692 mil m³ indicando um decréscimo de 49,3% sobre o mesmo período de 2025.

O setor de termogeração responsável por 0,00% do total apresentou um consumo de 0 m³ no mês de março/2026, indicando um decréscimo de 100% sobre o mesmo período de 2025.

Para uma melhor identificação dos números citados, são apresentados a seguir os dados referentes aos consumos de gás canalizado no Estado de São Paulo, discriminados por setor a partir de 2016.

Consumo per Capita de Gás Canalizado

Discriminação	Anos		
	2023	2024	2025 (a)
Consumo - mil m³ (a)	4.776.537	4.184.658	1.074.443
População (b)	45.512.545	45.512.545	45.512.545
cpc - mil m³/hab.ano	104,9	91,9	-
cpc - mil m³/hab.mês	8,7	7,7	-

(a) até Março

(b) Fonte: Seade - Fundação Sistema Estadual de Análise de Dados

Participação dos Setores no Total - (%)

Discriminação	Anos		
	2024	2025	2026 (*)
Residencial	7,0	8,7	7,0
Industrial	80,5	80,6	85,2
Comercial	3,4	3,9	3,6
Automotivo	4,4	3,5	2,3
Co-geração	4,1	2,7	1,8
Termogeração	0,6	0,6	0,0
TOTAL	100,0	100,0	100,0

(*) até Março

3. INFORMAÇÕES ESTATÍSTICAS DE ENERGIA

3.1. Energia Elétrica

3.1.1. Capacidade Nominal Instalada

Em março de 2026, a capacidade instalada das usinas hidrelétricas e termelétricas no Estado de São Paulo (baseada na potência fiscalizada informada pelo SIGA - ANEEL) era de 32.505 MW, correspondente a aproximadamente 13,7% do total do mesmo perfil da capacidade instalada no Brasil.

Capacidade Instalada	SÃO PAULO		BRASIL		PARTICIPAÇÃO SP	
	Unidades	kW	Unidades	kW	Unidades	kW
HIDRELÉTRICA	124	14.891.626	1.354	110.191.197	9,2%	13,5%
CGH	56	83.577	709	918.456	7,9%	9,1%
PCH	26	295.543	430	6.037.520	6,0%	4,9%
UHE	42	14.512.506	215	103.235.221	19,5%	14,1%
TÉRMELETRICA	1.180	16.395.103	3.707	67.281.219	31,8%	24,4%
UTE BIOMASSA	242	7.024.915	656	18.216.731	36,9%	38,6%
UTE FÓSSIL	938	9.370.188	3.051	49.064.487	30,7%	19,1%
FOTOVOLTAICA	115	1.218.403	18.742	22.331.125	0,6%	5,5%
UFV	115	1.218.403	18.742	22.331.125	0,6%	5,5%
EÓLICA	1	2	1.136	34.810.654	0,1%	0,0%
EOL	1	2	1.136	34.810.654	0,1%	0,0%
TERMONUCLEAR	0	0	2	1.990.000	0,0%	0,0%
UTN	0	0	2	1.990.000	0,0%	0,0%
TOTAL	1.420	32.505.135	24.941	236.604.194	5,7%	13,7%

Fonte: SIGA - Sistema de Informações de Geração - Aneel em 05/05/2026

3.1.2. Geração

PRODUÇÃO DE ENERGIA ELÉTRICA DAS PRINCIPAIS CONCESSIONÁRIAS PAULISTAS

MÊS/ ANO	VALORES EM GWh						TAXAS DE CRESCIMENTO (%)										TOTAL		
	AUREN	CTG Rio Parana-panama Energia	CTG Rio Paraná	EMAE + Petrobras / Pirapora	DEMAIS	TOTAL	CESP		AES TIETÊ		CTG Rio Parana-panama Energia		CTG Rio Paraná		EMAE / Petrobras / Pirapora		TOTAL		
							mês/mesmo mês ano anterior	12 meses	mês/mesmo mês ano anterior	12 meses	mês/mesmo mês ano anterior	12 meses	mês/mesmo mês ano anterior	12 meses	mês/mesmo mês ano anterior	12 meses			
jan/23	779	1.206	1.004	1.272	272	486	5.019	38,7	6,4	64,0	34,1	107,5	34,5	13,3	8,4	238,6	-62,3	61,6	10,4
fev/23	613	977	835	1.421	174	430	4.451	14,2	8,6	16,3	33,3	93,2	39,4	44,4	14,5	66,6	-58,9	48,5	15,3
mar/23	678	1.235	1.047	1.446	212	336	4.954	0,1	7,5	12,5	27,8	133,0	48,1	-5,8	12,9	54,0	-52,5	23,5	16,5
abr/23	608	1.053	894	1.263	72	281	4.171	12,8	8,9	88,5	33,6	118,7	55,0	8,9	16,0	-0,3	-45,5	46,9	21,8
mai/23	661	842	763	1.365	60	226	3.916	24,1	11,8	25,3	32,3	114,7	62,7	14,3	19,1	-1,3	-38,9	34,7	25,7
jun/23	685	827	753	1.443	48	199	3.934	26,3	14,0	45,3	33,5	114,9	70,5	31,3	21,3	-29,0	-32,5	45,7	29,4
jul/23	672	763	700	1.516	57	191	3.898	20,5	14,0	19,2	31,5	51,5	73,8	33,6	21,8	-9,7	-27,6	32,6	30,4
ago/23	732	1.018	953	1.664	79	214	4.660	6,4	12,3	64,8	34,2	92,8	81,6	6,6	19,0	38,9	-13,0	32,8	31,9
set/23	733	937	914	1.680	124	252	4.640	15,5	14,5	63,2	36,2	83,3	92,1	22,3	21,8	109,5	13,8	44,1	37,6
out/23	733	1.033	1.016	1.801	164	302	5.049	23,7	16,8	79,5	39,9	52,5	92,7	42,9	22,6	141,5	43,5	54,1	40,9
nov/23	774	1.097	1.205	1.838	238	369	5.521	21,0	17,5	64,0	44,8	16,6	80,6	14,7	20,5	200,0	69,2	33,3	41,0
dez/23	741	1.081	1.186	1.559	188	325	5.081	11,8	17,3	33,5	44,4	4,5	66,5	-3,4	16,8	144,0	82,3	13,8	37,9
jan/24	768	979	1.034	1.819	148	328	5.076	-1,5	13,7	-18,8	34,1	3,0	55,0	43,0	19,2	-45,6	39,9	1,1	31,7
fev/24	652	824	716	1.556	84	265	4.097	6,3	13,1	-15,7	30,4	-14,2	45,4	9,5	16,8	-51,8	24,1	-8,0	26,5
mar/24	671	754	733	1.531	113	262	4.064	-1,0	13,0	-38,9	23,1	-30,0	31,1	5,9	17,9	-46,9	8,9	-18,0	21,8
abr/24	639	609	605	1.309	120	179	3.461	5,0	12,3	-42,2	12,2	-32,3	20,5	3,7	17,5	65,9	12,7	-17,0	16,7
mai/24	592	524	439	1.327	95	170	3.148	-10,4	9,6	-37,7	6,9	-42,5	11,7	-2,8	16,0	59,4	15,6	-19,6	12,5
jun/24	583	586	369	1.229	95	142	3.004	-12,2	6,6	-29,1	1,8	-51,0	3,0	-14,8	12,4	99,0	21,2	-23,6	7,7
jul/24	590	610	381	1.329	149	144	3.203	-12,2	4,0	-20,0	-0,9	-45,5	-2,8	-12,4	8,8	161,1	29,3	-17,8	4,2
ago/24	664	571	410	1.566	206	183	3.600	-9,3	2,5	-44,0	-8,9	-57,0	-12,4	-5,9	7,6	161,3	37,1	-22,8	-0,3
set/24	717	672	403	1.614	163	192	3.762	-2,2	1,1	-28,3	-14,4	-55,9	-20,6	-3,9	5,3	31,1	33,3	-18,9	-4,8
out/24	753	627	542	1.623	100	197	3.843	2,8	-0,4	-39,3	-21,4	-46,6	-27,4	-9,8	1,2	-38,6	19,8	-23,9	-10,2
nov/24	722	881	556	1.736	85	220	4.200	-6,8	-2,6	-19,7	-26,1	-53,8	-34,3	-5,6	-0,7	-64,4	-2,0	-23,9	-14,9
dez/24	750	859	653	1.722	86	229	4.298	1,1	-3,4	-20,5	-29,6	-45,0	-39,3	10,5	0,5	-54,4	-14,5	-15,4	-17,3
jan/25	806	1.104	723	2.066	147	364	5.210	5,0	-2,8	12,8	-27,2	-30,1	-42,2	13,6	-1,1	-0,5	-7,8	2,6	-17,1
fev/25	754	1.128	803	1.850	112	349	4.996	15,7	-2,1	36,9	-23,6	12,1	-40,8	18,9	-0,2	33,0	-0,3	21,9	-14,9
mar/25	784	1.027	850	1.953	88	313	5.016	16,8	0,6	36,2	-17,9	15,9	-38,0	27,6	1,5	-21,6	5,2	23,4	-11,8
abr/25	716	742	658	1.580	71	249	4.016	12,0	-0,1	21,8	-13,3	8,7	-35,9	20,7	2,7	-40,4	-1,7	16,0	-9,6
mai/25	685	669	621	1.508	113	228	3.825	15,6	1,8	27,7	-9,3	41,7	-32,0	13,7	3,9	18,7	-2,9	21,5	-6,9
jun/25	591	603	552	1.225	96	190	3.256	1,2	2,9	2,9	-7,0	49,6	-27,5	-0,3	5,0	1,1	-5,9	8,4	-4,8
jul/25	606	535	596	1.216	90	186	3.228	2,8	4,1	-12,4	-6,3	56,3	-22,9	-8,5	5,5	-39,9	-15,0	0,8	-3,4
ago/25	597	599	543	1.293	99	181	3.312	-10,1	4,2	4,9	-1,7	32,5	-16,7	-17,4	4,6	-52,1	-27,5	-8,0	-2,0
set/25	692	681	561	1.570	60	233	3.797	-3,5	4,1	1,3	1,2	39,0	-9,9	-2,7	4,7	-62,8	-34,9	0,9	-0,1
out/25	688	681	503	1.439	71	199	3.583	-8,6	3,0	8,6	6,4	-7,2	-5,1	-11,4	4,7	-28,8	-34,2	-6,8	1,8
nov/25	656	669	462	1.454	88	163	3.492	-9,0	2,9	-24,1	6,6	-17,0	2,0	-16,2	3,7	3,3	-27,5	-16,9	3,2
dez/25	683	849	754	1.431	114	191	4.022	-8,9	1,9	-1,1	9,3	15,4	11,4	-16,9	1,2	33,0	-20,4	-6,4	4,4
jan/26	1.281	903	1.274	1.463	80	139	3.677	58,9	7,3	-100,0	-5,1	25,0	19,5	-38,4	-4,4	-46,0	-25,0	-29,4	0,7
fev/26	1.468	864	1.463	1.211	121	238	4.153	94,6	14,6	-100,0	-20,9	7,6	18,9	-20,9	-7,9	8,6	-25,8	-16,9	-3,0
mar/26	1.793	698	1.938	1.566	156	329	4.914	128,6	25,1	-100,0	-34,5	-17,8	14,6	-0,8	-10,0	76,6	-19,9	-2,0	-5,2

(*) a partir de julho/2016 as Usinas Jupiá e Ilha Solteira passaram a pertencer à CTG.
 (**) a partir de outubro/2014, a geração da UHE três irmãos passou a ser considerada em Demais, por não fazer mais parte da CESP, tendo sido transferida sua concessão para a TUOÁ S/A.

USINAS DAS PRINCIPAIS CONCESSIONÁRIAS PAULISTAS		CAPACIDADE INSTALADA - MW		Geração Mensal MWh	
EMPRESA/USINA	MUNICÍPIO	jan/25	mar/24	mar/25	mar/26
TOTAL AUREN Energia		2.658,4	754.089	1.027.331	995.702
ÁLVARO DE SOUZA LIMA (Bariri)	BORACÉIA	143,1	45.772	57.483	65.825
ARMANDO DE SALES OLIVEIRA	SÃO JOSÉ DO RIO PARDO	32,0	10.149	9.036	11.034
ÁGUA VERMELHA	OUROESTE	1.396,2	443.017	623.273	566.278
BARRA BONITA	BARRA BONITA	140,8	26.345	24.360	43.675
CAÇONDE	CAÇONDE	80,4	20.304	23.103	23.092
EUCLIDES DA CUNHA	SÃO JOSÉ DO RIO PARDO	108,8	33.783	32.094	34.119
IBITINGA	IBITINGA	131,5	53.318	60.451	67.198
MOGI-GUAÇU	MOGI-GUAÇU	7,2	0	0	3.559
NOVA AVANHANDAVA	BURITANA	347,4	70.695	109.887	132.961
PROMISSÃO	UBARANA	264,0	50.706	87.644	47.505
SÃO JOAQUIM	SÃO JOÃO DA BOA VISTA	3,0	0	0	9
SÃO JOSÉ	SÃO JOÃO DA BOA VISTA	4,0	0	0	447
TOTAL AUREN Energia		1.654,6	671.326	784.366	797.528
JAGUARI	JACAREÍS.J.DOS CAMPOS	27,6	8.344	1.070	4.984
PARAIBUNA	PARAIBUNA	87,0	34.491	30.842	9.176
PORTO PRIMAVERA	ROSANA	1.540,0	628.491	752.454	783.368
TOTAL CPFL Centrais Geradoras		24,3	3.121	3.269	7.507
LAVRINHA	SÃO MIGUEL ARCANJO	0,3	0	0	0
MACACO BRANCO	PEDREIRA / CAMPINAS	2,4	0	0	0
PINHEIRINHO	MOCOCA	0,7	179	173	157
RIO DO PEIXE II	SÃO JOSÉ DO RIO PARDO	18,1	2.855	3.078	7.254
SANTA ALICE	SÃO JOSÉ DO RIO PARDO	0,6	0	0	0
SÃO JOSE	SÃO MIGUEL ARCANJO	0,8	41	18	32
SÃO SEBASTIÃO	MOCOCA	0,6	0	0	0
TURVINHO	SÃO MIGUEL ARCANJO	0,8	46	0	64
TOTAL CPFL Renováveis		116,9	38.022	30.063	46.569
AMERICANA	AMERICANA	30,0	4.252	1.460	10.332
BURITIS	BURITIZAL	0,8	61	252	0
CAPÃO PRETO	SÃO CARLOS	4,3	471	567	1.653
CARIOBA	AMERICANA	-	0	0	0
CARIOBINHA	AMERICANA	-	0	0	0
CHIBARRO	ARARAQUARA	2,6	538	266	374
DOURADOS	NUPORANGA	10,8	6.266	6.124	0
ELOY CHAVES	ESPÍRITO SANTO DO PINHAL	19,0	8.407	8.212	10.107
ESMERIL	PATROCÍNIO PAULISTA	5,0	2.403	2.396	3.157
GAVIÃO PEIXOTO	GAVIÃO PEIXOTO	4,9	1.916	1.641	1.994
JAGUARI	PEDREIRAS	11,8	2.670	856	4.695
LENÇÓIS	MACATUBA	1,7	573	428	835
MONJOLINHO	SÃO CARLOS	0,6	0	0	0
PINHAL	ESPÍRITO SANTO DO PINHAL	6,8	2.448	2.198	3.498
SALTO	ESPÍRITO SANTO DO PINHAL	-	0	0	0
SALTO GRANDE	CAMPINAS	4,6	985	83	2.203
SANTANA	SÃO CARLOS	4,3	1.516	706	2.264
SÃO JOAQUIM	GUARÁ	8,1	5.020	4.331	4.953
SOCORRO	SOCORRO	1,0	441	366	504
TRES SALTOS	TORRINHA	0,6	55	177	0
TOTAL CTG Paraná		4.995,2	1.530.783	1.953.407	1.937.638
ILHA SOLTEIRA	ISOLTEIRA	3.444,0	938.700	1.235.009	1.268.325
JUPIÁ	CASTILHO	1.551,2	592.083	718.398	669.313
TOTAL EMAE		935,8	83.717	66.974	65.615
HENRY BORDEN	CUBATÃO	889,0	62.747	48.970	47.036
PORTO GÓES	SALTO	24,8	10.080	11.283	10.902
RASGÃO	PIRAPORA DO BOM JESUS	22,0	10.890	6.721	7.677
TOTAL ENEL		31,5	15.029	12.079	8.753
PARANAPANEMA	PIRAJU	31,5	15.029	12.079	8.753
TOTAL PIRAPORA Energia		25,0	13.771	13.482	8.445
PIRAPORA (*)	PIRAPORA DO BOM JESUS	25,0	13.771	13.482	8.445
TOTAL ENERGISA		4,6	1.917	1.351	1.712
LARANJA DOCE	MARTINÓPOLIS	0,7	108	56	163
QUATIARA	RANCHARIA	2,6	1.408	988	750
PARI	CÂNDIDO MOTA	1,3	401	307	799
TOTAL PETROBRAS		671,1	0	7.800	81.769
FERNANDO GASPARIAN	SÃO PAULO	386,1	0	7.800	81.769
PIRATINGA	SÃO PAULO	285,0	0	0	0
TOTAL RIO PARANAPANEMA ENERGIA - CTG		2.297,8	732.879	849.708	698.368
CANOAS I	CÂNDIDO MOTA	82,5	31.106	36.433	34.163
CANOAS II	PALMITAL	72,0	27.033	29.294	27.052
CAPIVARA	TACIBA	643,0	233.603	300.629	237.910
CHAVANTES	CHAVANTES	414,0	94.113	118.580	74.565
JURUMIRIM	CERQUEIRA CÉSAR	101,0	33.577	29.794	34.278
PALMEIRAS	GUARA	16,5	6.336	6.097	5.521
RETIRO	GUARA	16,0	7.178	5.371	10.079
ROSANA	ROSANA	354,0	135.805	145.326	129.980
SALTO GRANDE - L.N.GARCEZ	SALTO GRANDE	73,8	31.060	24.160	14.557
TAQUARUÇU	SANDOVALINA	525,0	133.068	154.024	130.263
TOTAL TIJOÁ		807,5	174.661	225.399	223.087
TRES IRMAOS (**)	ANDRADINA/PER.BARRETO	807,5	174.661	225.399	223.087
TOTAL Votorantim Energia		125,7	15.412	26.657	41.380
PIRAJU	PIRAJU	80,0	326	15.197	28.435
OURINHOS	OURINHOS	44,1	15.086	11.460	12.945
BOA VISTA	SARUTAIA	0,6	0	0	0
RIO NOVO	AVARÉ	1,0	0	0	0
TOTAL GERAL		14.350	4.034.727	5.001.886	4.914.073

3.1.3. Energia Transmitida – GWh

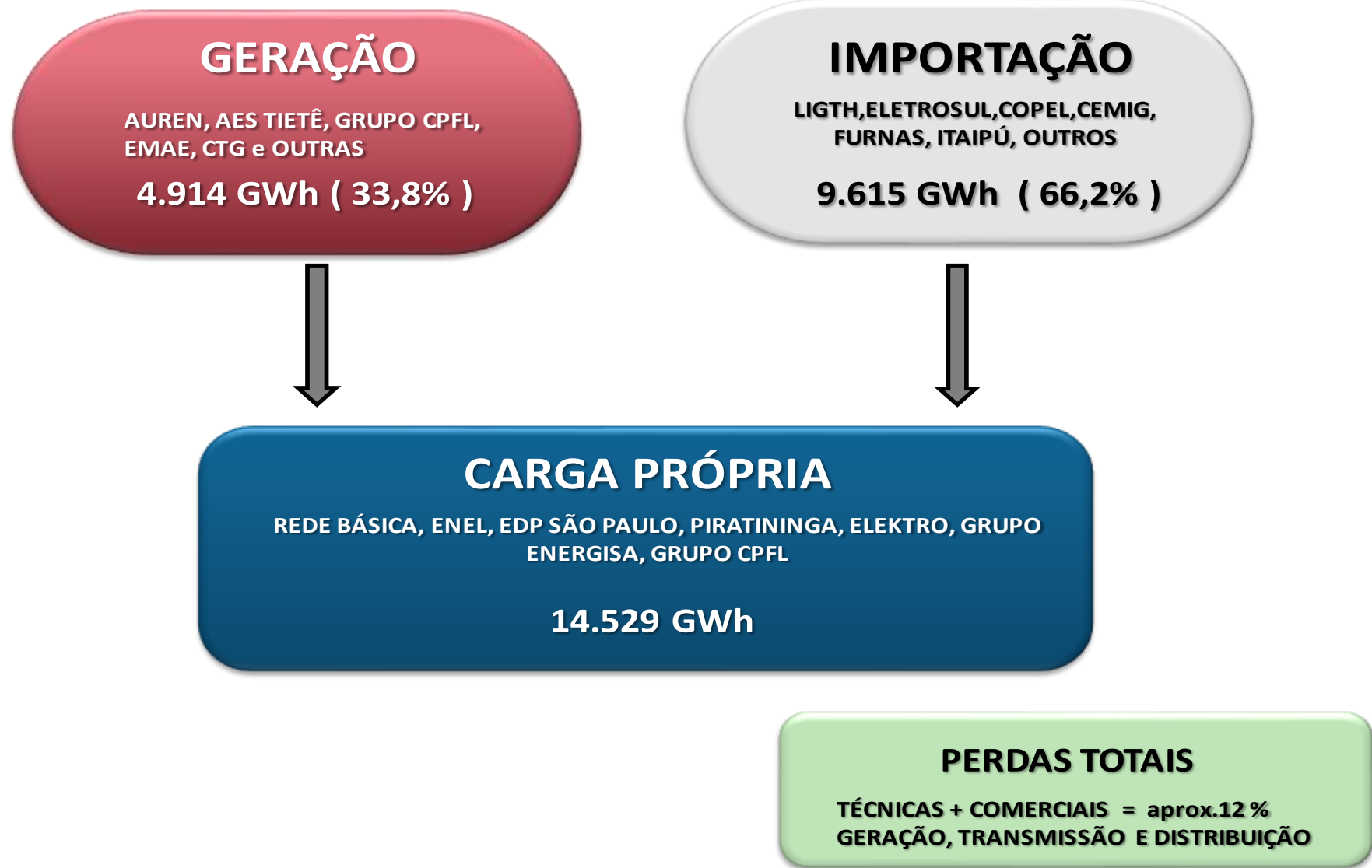

3.1.4. Consumo e Número de Consumidores

Total por Classe - Consumo em GWh - Mês Base: março

Discriminação	Mês de Março			Acumulado até o mês			12 meses findos			Anual		
	2024	2025	2026	2024	2025	2026	2024	2025	2026	2024	2025	2026
Residencial	4.214	4.371	3.923	12.259	12.548	12.212	45.524	46.704	45.872	46.414	46.209	-
Var. %	10,2	3,7	(10,3)	11,4	2,4	(2,7)	8,0	2,6	(1,8)	4,9	(0,4)	-
Industrial	4.800	4.948	4.781	14.007	14.443	13.445	51.995	59.498	58.021	59.062	59.019	-
Var. %	17,2	3,1	(3,4)	17,1	3,1	(6,9)	2,5	14,4	(2,5)	18,3	(0,1)	-
Comercial	3.428	3.611	2.786	10.217	10.606	8.518	32.822	39.383	37.362	38.993	39.450	-
Var. %	29,5	5,3	(22,8)	33,0	3,8	(19,7)	14,5	20,0	(5,1)	28,8	1,2	-
Demais	1.359	1.351	1.292	4.091	4.030	3.979	14.764	16.544	17.341	16.605	17.392	-
Var. %	17,1	(0,6)	(4,4)	18,1	(1,5)	(1,3)	3,0	12,1	4,8	17,5	4,7	-
Total	13.800	14.281	12.782	40.574	41.627	38.153	145.106	162.128	158.596	161.075	162.070	-
Var. %	17,7	3,5	(10,5)	19,0	2,6	(8,3)	6,8	11,7	(2,2)	16,2	0,6	-

Secretaria de Meio Ambiente, Infraestrutura e Logística

Número de Consumidores

Discriminação	2021	2022	2023	2024	2025	2026
	(ano fechado)	(ano fechado)	(ano fechado)	(ano fechado)	(ano fechado)	(em março)
Residencial	18.368.986	18.763.522	19.162.599	19.451.157	19.782.963	19.329.687
Industrial	95.299	90.249	91.871	91.133	89.986	90.404
Comercial	1.133.799	1.155.572	1.185.988	1.209.459	1.220.816	1.218.101
Demais	397.504	385.679	388.340	386.923	385.588	379.217
Total	19.995.588	20.395.022	20.828.798	21.138.672	21.479.353	21.017.409

Secretaria de Meio Ambiente, Infraestrutura e Logística

Consumo por Consumidor - Média Mensal em kWh

Discriminação	Mês: março								
	2022		2023		2024		2025		2026
	média anual	média mensal	média anual	média mensal	média anual	média mensal	média anual	média mensal	média mensal
Residencial	2.235,6	186,3	2.310,1	192,5	2.386,2	198,9	2.335,8	194,6	210,6
Industrial	567.973,1	47.331,1	543.648,4	45.304,0	648.090,7	54.007,6	655.863,6	54.655,3	49.573,4
Comercial	24.667,2	2.055,6	25.536,4	2.128,0	32.240,2	2.686,7	32.314,8	2.692,9	2.330,9
Demais	37.500,5	3.125,0	36.400,6	3.033,4	42.915,5	3.576,3	45.105,7	3.758,8	3.497,2
Total	6.676,8	556,4	6.655,9	554,7	7.619,9	635,0	7.545,4	628,8	605,1

Secretaria de Meio Ambiente, Infraestrutura e Logística

CONSUMO MENSAL DE ENERGIA ELÉTRICA - MERCADO TOTAL

MÊS / ANO	VALORES EM GWh					TAXAS DE CRESCIMENTO (%)									
						RESIDENCIAL		INDUSTRIAL		COMERCIAL		DEMAIS		TOTAL	
	Residencial	Industrial	Comercial	Demais	Total	mês/ mesmo mês ano anterior	12 meses	mês/ mesmo mês ano anterior	12 meses	mês/ mesmo mês ano anterior	12 meses	mês/ mesmo mês ano anterior	12 meses	mês/ mesmo mês ano anterior	12 meses
jan/23	3.549	3.857	2.536	1.176	11.118	1,1	-0,2	-5,9	0,5	3,4	5,2	-5,8	-6,3	-1,7	0,5
fev/23	3.627	4.005	2.497	1.127	11.256	4,8	0,6	-2,5	0,5	1,6	5,3	-1,7	-5,7	0,7	0,8
mar/23	3.825	4.096	2.647	1.161	11.729	-0,3	0,3	-4,2	-0,2	1,7	4,6	-2,9	-5,7	-1,5	0,3
abr/23	3.687	4.165	2.659	1.180	11.691	1,9	0,8	-5,3	-0,7	1,7	3,6	-2,7	-5,4	-1,3	0,1
mai/23	3.408	4.054	2.405	1.124	10.990	0,8	0,9	-5,8	-1,6	1,7	2,7	-5,9	-5,3	-2,3	-0,4
jun/23	3.500	4.143	2.346	1.144	11.133	6,2	1,5	-3,3	-2,1	7,3	2,9	-2,7	-4,9	1,7	-0,3
jul/23	3.470	4.153	2.243	1.098	10.964	2,7	1,5	-3,8	-2,7	2,6	2,5	-5,5	-4,9	-0,7	-0,6
ago/23	3.504	4.253	2.349	1.176	11.283	5,2	1,9	-2,5	-3,2	4,3	2,0	-8,1	-5,6	0,5	-0,8
set/23	3.701	4.336	2.486	1.228	11.750	7,9	2,9	-1,5	-3,4	10,1	2,7	1,0	-4,8	3,9	-0,3
out/23	3.849	4.319	2.640	1.249	12.057	12,0	4,0	-0,5	-3,5	17,6	4,4	5,3	-3,0	7,6	0,5
nov/23	3.917	4.327	2.660	1.221	12.125	10,3	4,5	2,0	-3,1	10,2	4,8	0,9	-2,8	6,2	0,9
dez/23	4.230	4.238	2.818	1.254	12.539	13,7	5,5	2,8	-2,6	14,1	6,2	1,4	-2,3	8,6	1,8
jan/24	4.081	4.482	3.416	1.395	13.375	15,0	6,7	16,2	-0,9	34,7	9,0	18,7	-0,2	20,3	3,6
fev/24	3.964	4.725	3.373	1.337	13.399	9,3	7,1	18,0	0,7	35,1	11,9	18,7	1,4	19,0	5,1
mar/24	4.214	4.800	3.428	1.359	13.800	10,2	8,0	17,2	2,5	29,5	14,5	17,1	3,0	17,7	6,8
abr/24	3.833	4.927	3.424	1.398	13.582	4,0	8,2	18,3	4,5	28,8	17,0	18,4	4,7	16,2	8,3
mai/24	4.024	4.991	3.372	1.397	13.784	18,1	9,6	23,1	6,9	40,2	20,2	24,3	7,2	25,4	10,6
jun/24	3.695	4.904	3.137	1.389	13.125	5,6	9,5	18,4	8,7	33,7	22,2	21,4	9,1	17,9	11,9
jul/24	3.503	4.859	2.921	1.345	12.628	1,0	9,4	17,0	10,4	30,2	24,3	22,5	11,4	15,2	13,2
ago/24	3.630	5.084	2.949	1.373	13.036	3,6	9,2	19,5	12,4	25,6	26,0	16,7	13,6	15,5	14,4
set/24	3.735	5.135	3.060	1.405	13.335	0,9	8,6	18,4	14,1	23,1	27,0	14,5	14,8	13,5	15,2
out/24	4.014	5.038	3.328	1.457	13.836	4,3	7,9	16,6	15,6	26,1	27,6	16,6	15,7	14,8	15,8
nov/24	3.783	5.165	3.275	1.400	13.623	-3,4	6,7	19,4	17,1	23,1	28,6	14,7	16,9	12,4	16,3
dez/24	3.939	4.952	3.311	1.351	13.552	-6,9	4,9	16,8	18,3	17,5	28,8	7,7	17,5	8,1	16,2
jan/25	4.089	4.618	3.466	1.340	13.514	0,2	3,6	3,0	17,1	1,4	25,3	-3,9	15,3	1,0	14,4
fev/25	4.088	4.877	3.530	1.339	13.833	3,1	3,1	3,2	15,7	4,7	22,3	0,1	13,6	3,2	13,0
mar/25	4.371	4.948	3.611	1.351	14.281	3,7	2,6	3,1	14,4	5,3	20,0	-0,6	12,1	3,5	11,7
abr/25	3.824	4.927	3.515	1.383	13.649	-0,2	2,2	-0,0	12,8	2,7	17,5	-1,1	10,3	0,5	10,3
mai/25	3.779	4.961	3.267	1.306	13.313	-6,1	0,4	-0,6	10,8	-3,1	13,9	-6,5	7,8	-3,4	8,0
jun/25	3.496	4.910	3.061	1.291	12.758	-5,4	-0,5	0,1	9,2	-2,4	11,2	-7,0	5,4	-2,8	6,3
jul/25	3.684	4.859	2.947	1.245	12.735	5,2	-0,2	-0,0	7,8	0,9	9,2	-7,4	3,1	0,8	5,2
ago/25	3.656	5.038	2.998	1.302	12.995	0,7	-0,4	-0,9	6,1	1,7	7,5	-5,2	1,4	-0,3	4,0
set/25	3.646	4.985	3.085	1.355	13.071	-2,4	-0,7	-2,9	4,4	0,8	5,9	-3,6	-0,0	-2,0	2,8
out/25	3.845	5.021	3.253	1.377	13.495	-4,2	-1,4	-0,3	3,0	-2,3	3,8	-5,5	-1,8	-2,5	1,4
nov/25	3.740	5.092	3.315	2.052	14.198	-1,2	-1,2	-1,4	1,4	1,2	2,2	46,5	1,1	4,2	0,8
dez/25	3.991	4.783	3.403	2.051	14.228	1,3	-0,4	-3,4	-0,1	2,8	1,2	51,9	4,7	5,0	0,6
jan/26	4.354	3.946	2.892	1.375	12.567	6,5	0,1	-14,5	-1,4	-16,6	-0,4	2,6	5,3	-7,0	-0,1
fev/26	3.935	4.717	2.839	1.312	12.803	-3,7	-0,5	-3,3	-2,0	-19,6	-2,6	-2,0	5,1	-7,4	-1,0
mar/26	3.923	4.781	2.786	1.292	12.782	-10,26	-1,8	-3,37	-2,5	-22,83	-5,1	-4,35	4,8	-10,49	-2,2

OBS: 12 meses = Variação no acumulado de 12 meses findos no mês de referência, em relação ao mesmo período anterior.
Secretaria de Meio Ambiente, Infraestrutura e Logística

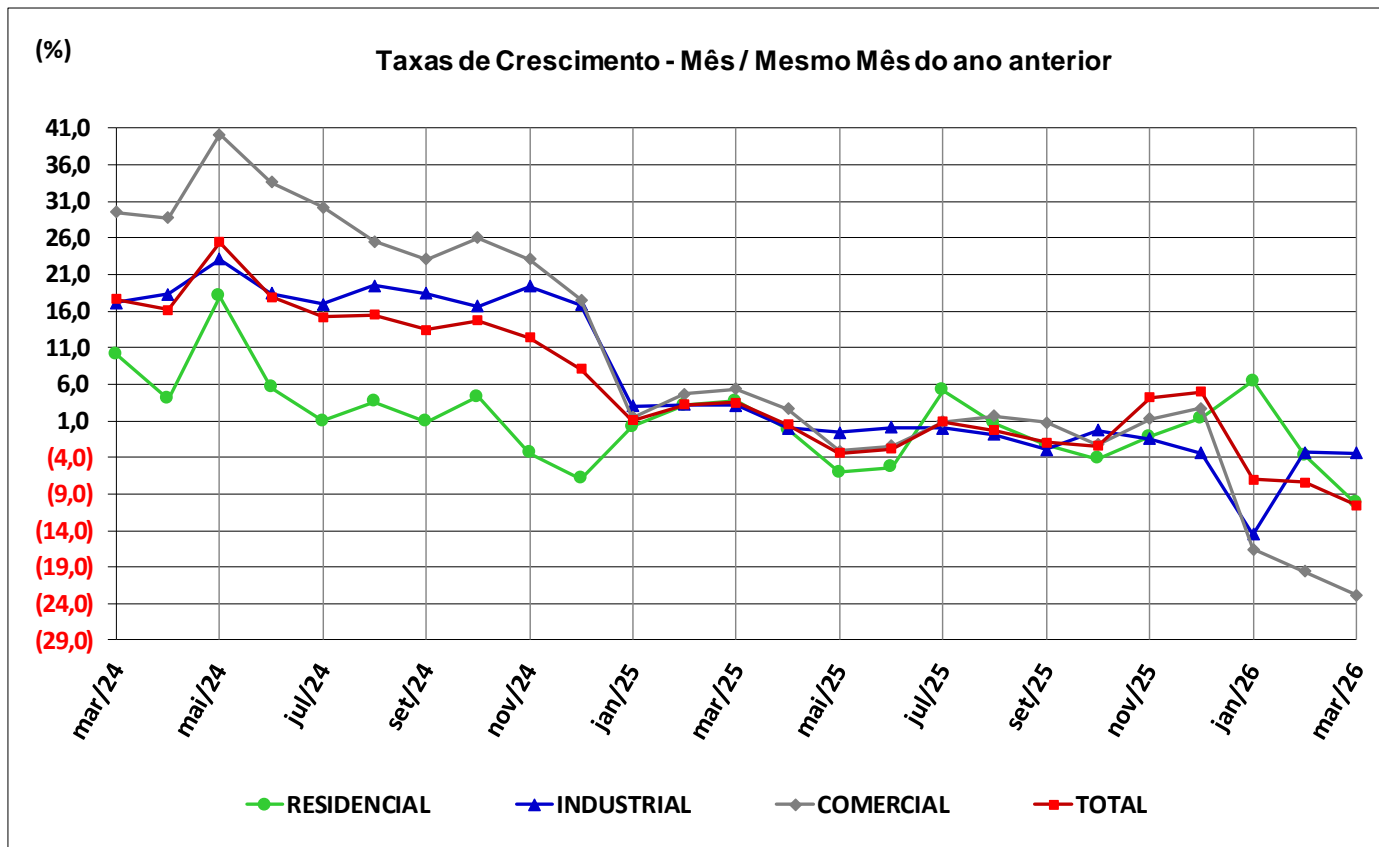

3.1.4.1. Perfil das Concessionárias

3.1.4.1. Perfil das Concessionárias

Discriminação	Unidades	Empresas								Total
		EDP São Paulo	CPFL Piratininga	CPFL Paulista	Elektro	ENEL	CPFL Santa Cruz	Grupo Energisa	Consumidores Livres	
Área de Concessão (2024)										
Área Abrangida	km ²	9.767	6.807	90.486	91.869	4.507	17.954	26.833	-	248.223
Municípios Atendidos	n.º	28	26	234	222	24	40	71	-	645
População Atendida	hab. milhões	5,1	3,9	10,3	5,6	17,8	1,0	1,4	-	45,1
Densidade Populacional (*)	hab/km ²	519,8	570,5	113,4	61,5	3.948,8	54,1	53,8	-	182
Energia Distribuída										
Ano de 2024										
Total	GWh	7.984	7.530	19.925	9.949	44.463	1.931	2.676	66.616	161.075
Residencial	GWh	4.700	4.691	11.380	5.356	17.903	937	1.448	0	46.414
Industrial	GWh	609	527	1.235	703	7.737	165	138	47.949	59.062
Comercial	GWh	1.872	1.469	3.358	1.903	15.065	260	460	14.606	38.993
Demais	GWh	803	843	3.952	1.987	3.758	569	631	4.061	16.605
Consumidores em dezembro de 2024										
Total	n.º mil	2.175	1.922	4.930	2.897	8.010	461	725	19.248	21.139
Residencial	n.º mil	1.994	1.808	4.554	2.519	7.531	414	631	-	19.451
Indicadores										
Densidade de Consumo - Anual	MWh/km ²	817,5	1.106,3	220,2	108,3	9.865,0	107,6	99,7	-	648,9
Consumo/Consumidor - Mensal	kWh	305,9	326,5	336,8	286,2	462,6	349,5	307,7	288.411,1	635,0

3.1.4.2. Mapa da Área de Concessão

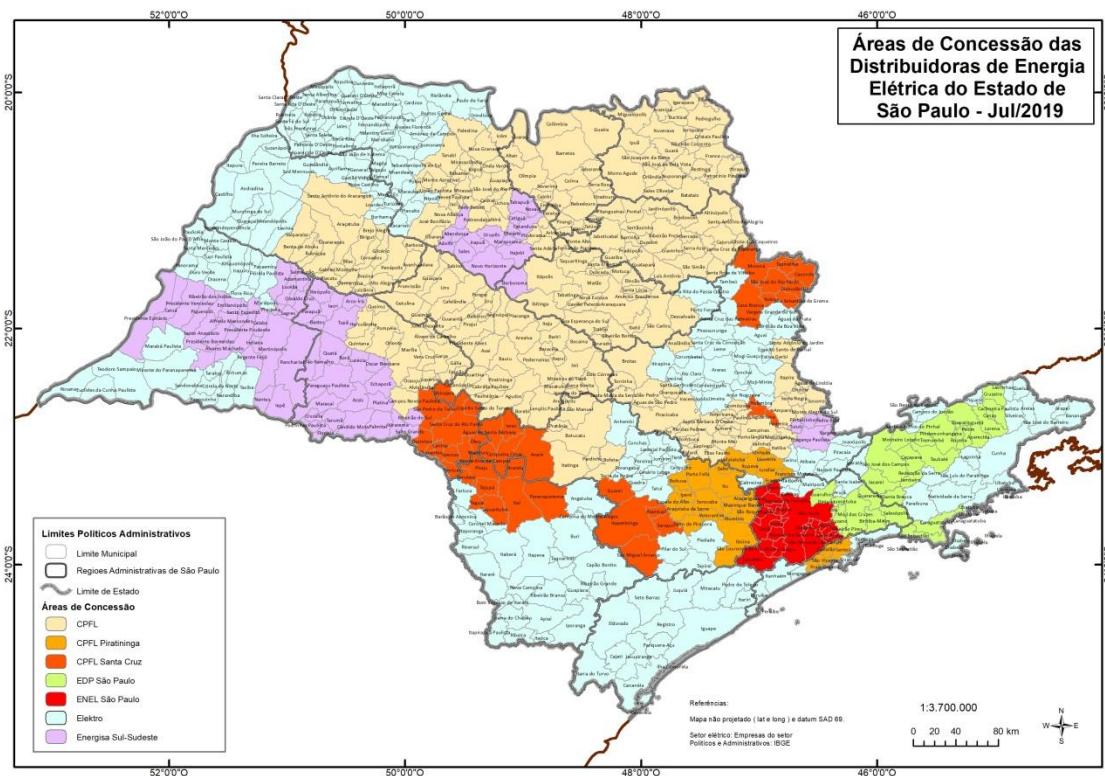

3.2. Gás Canalizado

3.2.1. Consumo e Número de Consumidores

Consumo em mil m³ GN - Mês Base: Março

Discriminação	Mês de Março			Acumulado até o mês			12 meses findos			Anual		
	2024	2025	2026	2024	2025	2026	2024	2025	2026	2024	2025	2026
Residencial	21.562	23.113	26.684	66.186	72.644	75.614	322.266	340.330	365.181	333.872	362.212	75.614
Var. %	-7,8	7,2	15,5	-7,6	9,8	4,1	-5,1	5,6	7,3	1,9	8,5	-79,1
Industrial	296.932	240.591	310.028	907.825	731.083	915.694	3.796.912	3.667.872	3.557.157	3.844.615	3.372.546	915.694
Var. %	-1,7	-19,0	28,9	1,3	-19,5	25,3	-7,0	-3,4	-3,0	1,6	-12,3	-72,8
Comercial	12.086	13.117	13.537	37.676	39.228	38.686	159.700	166.018	164.733	164.466	165.275	38.686
Var. %	-3,2	8,5	3,2	1,2	4,1	-1,4	0,2	4,0	-0,8	3,3	0,5	-76,6
Automotivo	18.593	15.912	8.518	41.277	50.168	24.919	166.409	217.161	120.547	208.270	145.795	24.919
Var. %	-25,1	-14,4	-46,5	-3,0	21,5	-50,3	-23,1	30,5	-44,5	24,2	-30,0	-82,9
Co-geração	15.623	13.191	6.692	54.302	40.332	19.467	255.031	180.965	91.793	194.935	112.657	19.467
Var. %	-37,0	-15,6	-49,3	-31,1	-25,7	-51,7	-24,1	-29,0	-49,3	-30,3	-42,2	-82,7
Termogeração	196	914	0	887	1.299	63	1.646	30.792	24.937	30.380	26.173	63
Var. %	-	-	-100,0	497,2	46,5	-95,2	-90,1	1.770,2	-19,0	3.245,9	-13,8	-99,8
Total	364.991	306.839	365.460	1.108.153	934.754	1.074.443	4.701.963	4.603.137	4.324.348	4.776.537	4.184.658	1.074.443
Var. %	-3,5	-15,9	19,1	-1,6	-15,6	14,9	-8,7	-2,1	-6,1	1,2	-12,4	-74,3

Secretaria de Meio Ambiente, Infraestrutura e Logística

Número de Consumidores

Discriminação	2024	2025	2026
	(ano completo)	(ano completo)	(Março)
Residencial	2.747.651	2.833.564	2.947.673
Industrial	1.936	1.979	1.986
Comercial	36.223	36.597	37.404
Automotivo	274	263	252
Co-geração	42	44	44
Termogeração	1	1	0
Total	2.786.127	2.872.448	2.987.359

Consumo por Consumidor - Média Anual e Mensal de GN em m³

Discriminação	2023		2024		2025
	anual	mensal	anual	mensal	(Março)
Residencial	121,5	10,1	127,8	10,7	8,6
Industrial	1.985.854,7	165.487,9	1.704.166,7	142.013,9	153.691,5
Comercial	4.540,4	378,4	4.516,1	376,3	344,8
Automotivo	760.109,4	63.342,5	554.353,5	46.196,1	32.962,1
Co-geração	4.641.318,8	386.776,6	2.560.396,7	213.366,4	147.479,8
Termogeração	10.126.624,5	843.885,4	26.173.343,5	2.181.112,0	#DIV/0!
Total	1.714,4	142,9	1.456,8	121,4	119,9

CONSUMO MENSAL DE GÁS CANALIZADO NO ESTADO DE SÃO PAULO

MÊS / ANO	VALORES EM MIL m ³ GN							TAXAS DE CRESCIMENTO (%)							
	Residencial	Industrial	Comercial	Auto-motivo	Coge-ração	Termo-geração	Total	RESIDENCIAL		INDUSTRIAL		COMERCIAL		TOTAL	
								mês / mesmo mês ano anterior	12 meses	mês / mesmo mês ano anterior	12 meses	mês / mesmo mês ano anterior	12 meses	mês / mesmo mês ano anterior	12 meses
jan/24	21.890	289.584	12.798	10.795	14.752	257	350.076	-10,9	-0,4	2,2	-10,4	4,7	2,1	-3,3	-11,4
fev/24	22.734	321.310	12.791	11.889	23.927	434	393.086	-4,0	-2,5	3,4	-10,1	2,1	1,2	1,8	-11,2
mar/24	21.562	296.932	12.086	18.593	15.623	196	364.991	-7,8	0,0	-1,7	0,0	-3,2	0,0	-3,5	0,0
abr/24	23.941	309.085	13.196	20.054	15.496	433	382.205	-4,5	0,0	-0,4	0,0	1,5	0,0	-1,8	0,0
mai/24	26.739	320.827	13.597	20.570	16.414	391	398.539	-0,6	0,0	2,6	0,0	8,8	0,0	1,9	0,0
jun/24	30.651	330.195	13.914	19.671	13.931	192	408.555	-2,6	0,0	-2,7	0,0	1,0	0,0	-4,5	0,0
jul/24	31.569	336.561	14.417	20.340	13.936	55	416.877	-5,1	0,0	-0,2	0,0	3,3	0,0	-1,3	0,0
ago/24	33.969	342.958	14.506	20.363	15.742	8.178	435.716	8,3	0,0	7,6	0,0	4,6	0,0	8,8	0,0
set/24	33.399	333.049	14.382	10.260	15.613	20.076	426.779	4,0	0,0	-0,4	0,0	-0,3	0,0	2,3	0,0
out/24	28.934	319.132	14.257	18.958	15.898	48	397.228	6,2	0,0	-2,2	0,0	3,0	0,0	-0,3	0,0
nov/24	29.223	322.755	14.223	18.400	16.801	59	401.462	7,4	0,0	6,2	0,0	2,9	0,0	6,8	0,0
dez/24	29.261	322.227	14.298	18.377	16.801	59	401.023	36,0	0,0	5,2	0,0	11,4	0,0	8,0	0,0
jan/25	25.397	251.657	13.073	17.289	12.920	101	320.436	16,0	0,0	-13,1	0,0	2,1	0,0	-8,5	0,0
fev/25	24.134	238.835	13.039	16.966	14.221	284	307.479	6,2	0,0	-25,7	0,0	1,9	0,0	-21,8	0,0
mar/25	23.113	240.591	13.117	15.912	13.191	914	306.839	7,2	0,0	-19,0	0,0	8,5	0,0	-15,9	0,0
abr/25	25.363	258.438	12.778	17.510	12.295	113	326.498	5,9	0,0	-16,4	0,0	-3,2	0,0	-14,6	0,0
mai/25	29.394	278.619	13.609	17.231	12.071	25	350.949	9,9	0,0	-13,2	0,0	0,1	0,0	-11,9	0,0
jun/25	31.253	290.535	13.322	8.495	13.844	2.218	359.667	2,0	0,0	-12,0	0,0	-4,3	0,0	-12,0	0,0
jul/25	36.609	274.229	14.522	8.285	8.108	13.896	355.649	16,0	0,0	-18,5	0,0	0,7	0,0	-14,7	0,0
ago/25	35.071	284.601	14.968	9.109	7.465	8.175	359.388	3,2	0,0	-17,0	0,0	3,2	0,0	-17,5	0,0
set/25	31.053	275.069	12.476	8.961	5.438	45	333.042	-7,0	0,0	-17,4	0,0	-13,2	0,0	-22,0	0,0
out/25	39.608	272.961	16.299	8.767	4.461	181	342.276	36,9	0,0	-14,5	0,0	14,3	0,0	-13,8	0,0
nov/25	33.478	353.518	14.199	9.030	4.183	34	414.442	14,6	0,0	9,5	0,0	-0,2	0,0	3,2	0,0
dez/25	27.738	353.493	13.874	8.239	4.460	188	407.992	-5,2	0,0	9,7	0,0	-3,0	0,0	1,7	0,0
jan/26	25.270	288.749	13.231	7.482	5.753	63	340.548	-0,5	0,0	14,7	0,0	1,2	0,0	6,3	0,0
fev/26	23.660	316.916	11.918	8.920	7.022	0	368.435	-2,0	0,0	32,7	0,0	-8,6	0,0	19,8	0,0
mar/26	26.684	310.028	13.537	8.518	6.692	0	365.460	15,5	0,0	28,9	0,0	3,2	0,0	19,1	0,0

OBS.: 12 meses = Variação no acumulado de 12 meses findos no mês de referência, em relação ao mesmo período anterior.

Consumo de Gás Canalizado

(cada ponto corresponde ao consumo do mês considerado frente ao mesmo mês do ano anterior)

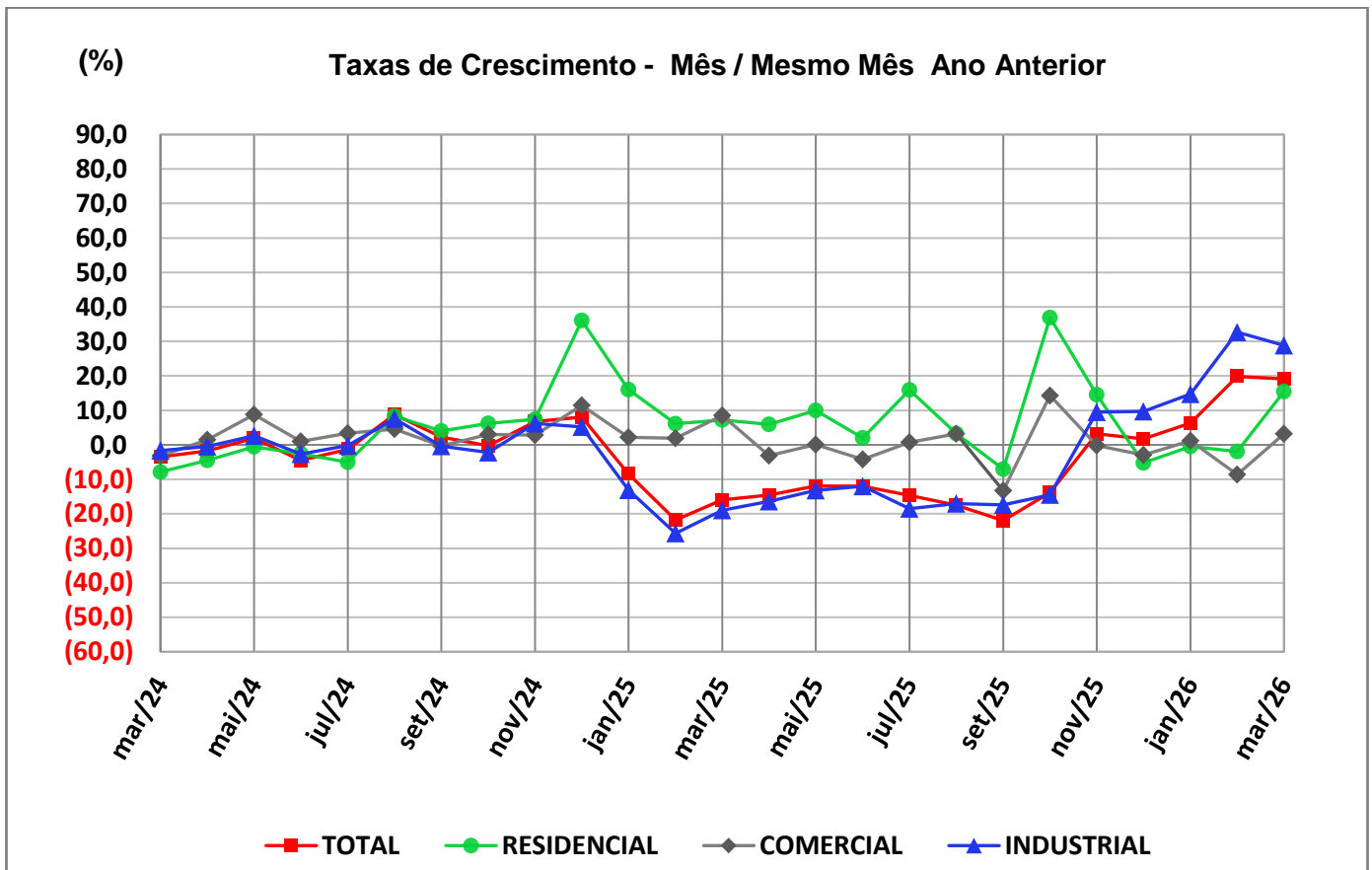

3.2.1.1. Perfil das Concessionárias

Perfil das Áreas de Concessão para Distribuição de Gás no Estado de São Paulo

ÁREA DE CONCESSÃO <i>Areas of Concession</i>	População <i>Population</i>		Área <i>Area</i>		Densidade Demográfica <i>Density Population</i>	Municípios <i>Municipalities</i>	
	Habitantes <i>Inhabitants</i>	(%)	(km ²)	(%)	(hab/km ²)	(nº.)	(%)
COMGÁS <i>Metropolitana de São Paulo, Santos, Campinas e São José dos Campos</i>	31.917.355	72,6	53.771	21,6	593,6	177	27,4
NECTA GÁS <i>Ribeirão Preto, Bauru, Marília, São José do Rio Preto, Araçatuba, Presidente Prudente, Central, Barretos e Franca</i>	8.788.622	20,0	141.623	57,0	62,1	375	58,1
NATURGY <i>Registro, Sorocaba e Itapeva</i>	3.287.182	7,5	53.206	21,4	61,8	93	14,4
ESTADO DE SÃO PAULO <i>STATE OF SÃO PAULO</i>	43.993.159	100,0	248.600	100,0	177,0	645	100,0

Fontes: IBGE e SEADE

Dados referentes ao ano de 2018

3.2.1.2. Mapa da Área de Concessão

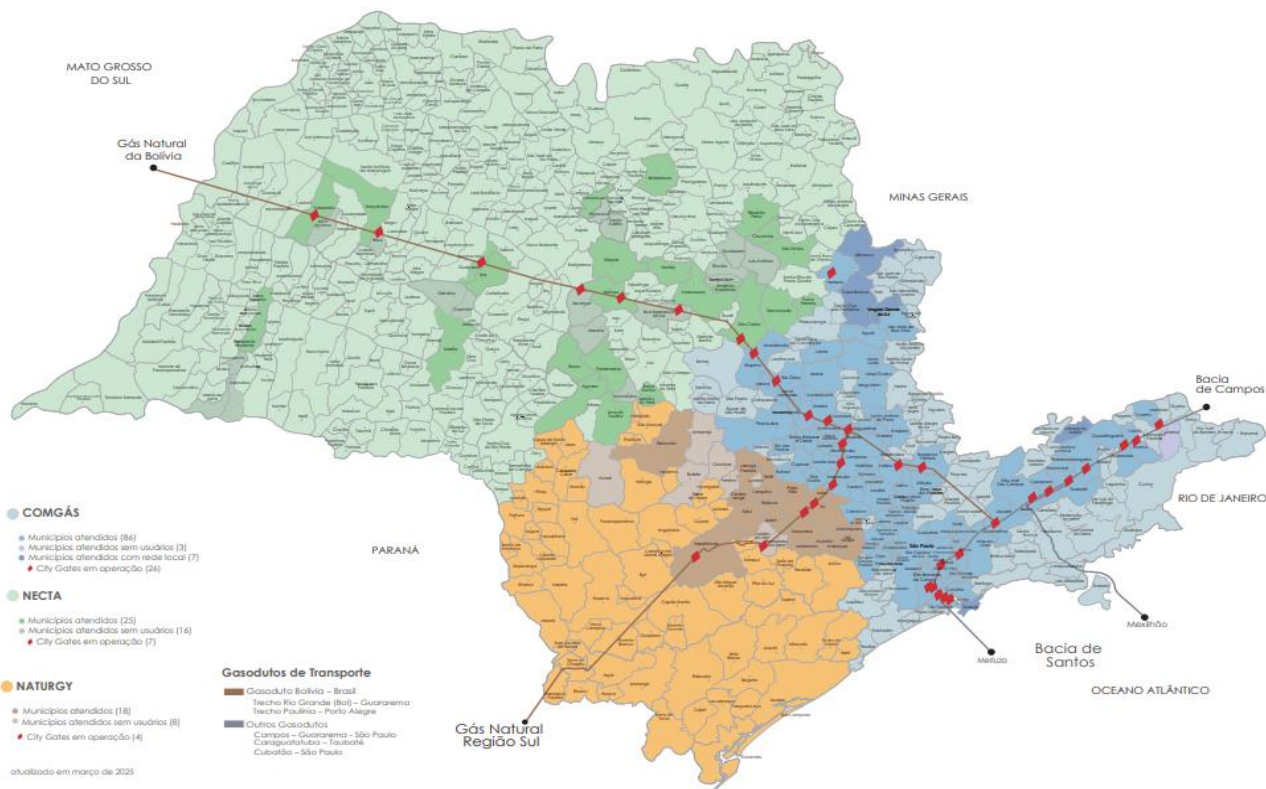

3.3. DERIVADOS DE PETRÓLEO

3.3.1. Produção Mensal no Estado de São Paulo

VALORES EM M ³									
MÊS	Gasolina	Óleo Diesel	Óleo Combustível	GLP	Querosene Aviação	Coque	Nafta	Demais (*)	Total
jan/24	1.190.212	1.848.707	572.455	261.934	261.912	220.974	118.682	147.972	4.622.848
fev/24	927.510	1.666.982	445.834	234.946	222.423	200.569	134.781	168.696	4.001.742
mar/24	1.009.859	1.766.274	522.550	249.934	268.723	211.318	130.703	168.954	4.328.315
abr/24	988.875	1.639.912	410.389	214.509	199.974	200.903	131.088	162.723	3.948.374
mai/24	1.140.992	1.748.197	415.355	279.360	232.112	201.539	143.814	178.223	4.339.592
jun/24	1.225.203	1.696.217	435.133	283.973	267.278	197.138	133.672	200.688	4.439.302
jul/24	1.236.289	1.710.004	435.577	294.794	264.640	212.697	170.825	194.734	4.519.559
ago/24	1.206.092	1.729.451	515.039	275.714	219.509	199.596	184.897	204.257	4.534.555
set/24	1.265.633	1.831.314	483.543	266.714	237.260	198.194	71.153	235.178	4.588.990
out/24	1.217.198	1.838.281	545.445	307.859	254.238	194.275	125.444	169.332	4.652.072
nov/24	1.130.280	1.758.537	543.217	282.092	246.153	207.824	163.518	160.463	4.492.083
dez/24	1.228.802	1.776.203	523.372	311.834	272.304	213.640	180.014	127.306	4.633.472
jan/25	1.229.614	1.712.336	503.717	293.107	286.050	239.107	159.135	148.914	4.571.979
fev/25	1.028.728	1.562.566	445.172	257.904	236.856	185.371	144.821	145.687	4.007.105
mar/25	1.093.715	1.840.346	488.812	273.654	256.323	234.559	183.580	141.126	4.512.115
abr/25	1.096.510	1.703.203	521.731	247.168	255.681	225.430	151.096	129.455	4.330.275
mai/25	1.228.227	1.563.613	457.175	279.841	260.388	216.172	128.913	176.244	4.310.575
jun/25	1.074.483	1.615.960	437.184	291.413	254.337	207.759	234.069	165.690	4.280.895
jul/25	1.136.616	1.734.900	492.903	266.096	252.084	200.945	158.416	168.605	4.410.563
ago/25	1.132.369	1.797.972	470.367	253.777	295.334	219.871	153.038	191.393	4.514.120
set/25	1.088.400	1.743.130	599.780	269.064	269.156	205.026	144.965	132.156	4.451.678
out/25	1.070.224	1.657.310	514.960	247.323	205.254	169.234	77.240	153.695	4.095.240
nov/25	1.031.182	1.465.511	357.244	255.441	137.565	161.227	34.304	125.924	3.568.398
dez/25	1.201.371	1.602.869	549.014	278.831	261.776	204.353	55.198	110.081	4.263.494
jan/26	1.046.213	1.578.646	563.010	286.957	298.304	197.665	187.373	122.071	4.280.239
fev/26	995.772	1.768.332	490.487	278.156	223.739	191.556	138.262	119.375	4.205.680
mar/26	1.082.113	2.043.187	505.648	291.240	287.467	220.952	168.559	156.382	4.755.549

(*) Demais: Asfalto, Gasolina de Aviação, Querosene Iluminante, Óleo Lubrificante, Graxa, Solventes, Parafina e Gases de Refinaria

Fonte: ANP - Dados em 29 de abril de 2026

TAXAS DE CRESCIMENTO (%)																		
MÊS	Gasolina		Óleo Diesel		Óleo Combustível		GLP		Querosene de Avião		Coque		Nafta		Demais (*)		Total	
	mês / mesmo mês ano anterior	12 meses	mês / mesmo mês ano anterior	12 meses	mês / mesmo mês ano anterior	12 meses	mês / mesmo mês ano anterior	12 meses	mês / mesmo mês ano anterior	12 meses	mês / mesmo mês ano anterior	12 meses	mês / mesmo mês ano anterior	12 meses	mês / mesmo mês ano anterior	12 meses	mês / mesmo mês ano anterior	12 meses
jan/23	-5,9	3,8	-6,6	2,9	-17,4	0,7	-14,7	-0,4	-28,2	-0,9	-4,3	1,7	-9,4	27,2	11,2	23,2	-8,7	3,9
fev/23	-2,8	1,9	-11,0	1,0	-10,6	-1,1	-5,2	-2,7	3,0	-2,8	-1,6	1,1	-42,0	23,6	10,9	25,8	-7,6	2,1
mar/23	-13,1	-2,1	-12,4	-0,6	12,3	1,8	-14,1	-5,7	1,9	-5,4	-21,6	-1,8	-47,9	18,9	-3,2	23,7	-11,3	0,1
abr/23	-2,5	-4,0	-10,7	-2,3	6,4	1,4	-6,2	-7,9	1,9	-9,9	-23,0	-4,4	-28,5	11,2	-15,3	19,7	-7,4	-2,0
mai/23	22,6	-0,6	7,7	-0,8	7,6	-0,1	33,6	-5,0	12,7	-13,1	-17,0	-6,2	10,0	7,5	-3,1	20,0	11,1	-0,9
jun/23	17,6	1,7	-1,2	-1,0	19,6	1,0	14,7	-2,6	6,9	-12,8	-4,5	-7,1	-22,3	1,4	-9,4	18,3	5,5	-0,4
jul/23	9,7	2,4	-3,2	-1,4	-16,3	-3,3	2,6	-1,4	30,4	-10,2	-4,5	-7,3	-19,9	-3,9	28,3	18,6	0,2	-0,8
ago/23	10,5	2,9	17,3	0,8	-0,6	-2,8	1,9	-0,9	47,6	-5,7	35,4	-3,4	-81,2	-14,2	-7,5	14,2	8,8	0,2
set/23	28,7	6,2	29,2	3,6	18,4	-1,4	22,5	2,5	38,6	-2,3	53,5	2,3	10,0	-13,4	8,1	11,0	27,2	2,9
out/23	5,7	6,1	0,9	2,8	13,5	0,9	6,8	3,0	50,4	4,2	0,2	2,2	-37,4	-19,3	-16,9	6,4	3,0	2,8
nov/23	-4,1	5,7	-5,3	0,3	24,8	4,7	-1,2	2,8	75,0	13,9	-12,0	-0,9	-4,2	-23,8	1,0	3,6	0,5	2,1
dez/23	8,0	5,6	8,1	0,4	-14,4	2,9	-1,9	2,2	13,5	16,5	-8,0	-2,8	-42,7	-29,2	-7,5	-0,8	1,8	1,4
jan/24	9,2	7,0	12,5	1,9	51,2	8,0	0,6	3,7	38,7	23,2	1,3	-2,4	2,6	-28,6	-16,6	-3,0	13,5	3,3
fev/24	-6,3	6,7	9,6	3,6	16,3	10,0	-11,2	3,2	-6,1	22,3	-4,1	-2,6	61,3	-23,8	2,3	-3,6	3,8	4,2
mar/24	2,7	8,2	10,5	5,6	0,3	8,9	-3,7	4,3	12,4	23,3	14,0	0,4	10,1	-18,5	5,9	-2,9	6,5	5,8
abr/24	-3,0	8,2	3,2	6,8	-20,9	6,3	-18,1	3,3	-18,8	21,1	17,1	3,6	8,1	-15,8	9,3	-1,0	-3,2	6,3
mai/24	0,3	6,4	-0,2	6,1	-22,9	3,4	-12,5	-0,4	-3,9	19,4	1,9	5,4	-3,5	-16,7	8,0	-0,1	-3,6	5,0
jun/24	10,8	6,0	1,5	6,4	-19,0	-0,0	5,1	-1,0	19,3	20,4	-7,3	5,2	21,5	-13,8	19,4	2,2	3,3	4,8
jul/24	9,0	5,9	-4,8	6,2	-3,8	1,2	-0,3	-1,3	13,4	19,0	-5,5	5,2	5,4	-11,3	-8,0	-0,8	0,2	4,8
ago/24	1,6	5,1	-8,6	4,0	11,0	2,2	-5,7	-1,9	-11,1	14,3	-19,1	0,6	418,1	7,0	5,6	0,5	-0,5	4,0
set/24	1,7	3,1	-0,7	1,8	-2,1	0,6	-7,7	-4,1	0,6	11,4	-17,2	-4,2	-38,9	3,4	14,9	1,2	-1,7	1,8
out/24	3,2	2,9	-4,5	1,3	5,6	0,0	-3,3	-5,0	8,7	9,0	-16,1	-5,6	-0,6	8,6	11,8	3,5	-0,7	1,5
nov/24	8,9	3,9	-1,8	1,7	13,4	-0,5	2,2	-4,7	-4,4	4,3	3,6	-4,4	-11,9	7,7	-10,5	2,5	2,0	1,6
dez/24	2,0	3,4	-5,1	0,5	26,1	2,6	6,7	-4,0	4,5	3,6	-3,4	-3,9	91,0	19,0	-24,6	1,2	2,3	1,7
jan/25	3,3	2,9	-7,4	-1,1	-12,0	-1,9	11,9	-3,1	9,2	1,8	8,2	-3,3	34,1	21,6	0,6	2,7	-1,1	0,5
fev/25	10,9	4,2	-6,3	-2,3	-0,1	-3,0	9,8	-1,6	6,5	2,8	-7,6	-3,6	7,4	18,1	-13,6	1,4	0,1	0,3
mar/25	8,3	4,6	4,2	-2,7	-6,5	-3,6	9,5	-0,6	-4,6	1,4	11,0	-3,7	40,5	20,7	-16,5	-0,4	4,2	0,1
abr/25	10,9	5,6	3,9	-2,6	27,1	0,1	15,2	1,8	27,9	4,9	12,2	-3,8	15,3	21,2	-20,4	-2,7	9,7	1,1
mai/25	7,6	6,3	-10,6	-3,5	10,1	3,0	0,2	3,1	12,2	6,2	7,3	-3,4	-10,4	20,7	-1,1	-3,4	-0,7	1,3
jun/25	-12,3	4,2	-4,7	-3,9	0,5	4,9	2,6	2,9	-4,8	4,2	5,4	-2,4	75,1	25,4	-17,4	-6,5	-3,6	0,7
jul/25	-8,1	2,7	1,5	-3,4	13,2	6,3	-9,7	2,0	-4,7	2,7	-5,5	-2,4	-7,3	23,9	-13,4	-7,0	-2,4	0,5
ago/25	-6,1	2,0	4,0	-2,4	-8,7	4,5	-8,0	1,9	34,5	6,2	10,2	0,2	-17,2	10,9	-6,3	-8,0	-0,5	0,5
set/25	-14,0	0,5	-4,8	-2,7	24,0	6,8	0,9	2,6	13,4	7,3	3,4	2,1	103,7	18,5	-43,8	-14,1	-3,0	0,4
out/25	-12,1	-0,8	-9,8	-3,2	-5,6	5,7	-19,7	1,1	-19,3	4,9	-12,9	2,7	-38,4	15,6	-9,2	-15,5	-12,0	-0,6
nov/25	-8,8	-2,2	-16,7	-4,4	-34,2	1,3	-9,4	0,1	-44,1	1,6	-22,4	0,5	-79,0	9,2	-21,5	-16,4	-20,6	-2,5
dez/25	-2,2	-2,6	-9,8	-4,8	4,9	-0,2	-10,6	-1,5	-3,9	0,8	-4,3	0,4	-69,3	-3,8	-13,5	-15,6	-8,0	-3,4
jan/26	-14,9	-4,2	-7,8	-4,8	11,8	2,0	-2,1	-2,7	4,3	0,4	-17,3	-2,0	17,7	-4,4	-18,0	-16,9	-6,4	-3,8
fev/26	-3,2	-5,1	13,2	-3,4	10,2	2,8	7,9	-2,7	-5,5	-0,5	3,3	-1,1	-4,5	-5,3	-18,1	-17,2	5,0	-3,5
mar/26	-1,1	-5,8	11,0	-2,7	3,4	3,7	6,4	-2,9	12,2	1,0	-5,8	-2,6	-8,2	-9,0	10,8	-15,4	5,4	-3,3

3.3.2. Consumo Mensal no Estado de São Paulo

MÊS	VALORES EM M ³						
	Gasolina	Óleo Diesel	Óleo Combustível	GLP	Querosene de Avião	Demais (*)	Total
jan/24	760.665	966.388	6.812	251.711	340.269	576	2.326.422
fev/24	683.362	988.391	5.080	245.742	304.661	550	2.227.787
mar/24	776.130	1.077.738	7.273	248.333	274.676	635	2.384.784
abr/24	774.073	1.174.915	6.448	267.653	272.892	673	2.496.653
mai/24	786.161	1.219.218	8.633	269.932	286.431	720	2.571.094
jun/24	765.671	1.205.296	8.029	268.166	282.566	704	2.530.432
jul/24	791.986	1.250.223	8.066	297.322	299.662	827	2.648.085
ago/24	819.426	1.271.826	7.765	292.403	297.024	569	2.689.012
set/24	750.674	1.205.050	7.536	252.688	285.282	623	2.501.854
out/24	817.925	1.280.992	7.008	280.257	294.760	695	2.681.637
nov/24	803.489	1.123.161	29.370	263.507	294.199	480	2.514.206
dez/24	862.122	973.153	6.861	257.945	304.959	530	2.405.570
jan/25	792.679	1.023.826	6.415	252.343	307.613	449	2.383.325
fev/25	714.933	986.255	5.220	244.218	259.086	540	2.210.253
mar/25	793.124	1.131.493	5.653	254.920	296.823	692	2.482.704
abr/25	801.767	1.121.577	5.488	266.312	279.410	821	2.475.375
mai/25	794.019	1.255.581	8.710	278.798	292.121	685	2.629.914
jun/25	782.755	1.163.897	5.775	276.916	273.732	697	2.503.772
jul/25	801.014	1.308.143	8.436	296.710	295.310	638	2.710.251
ago/25	824.642	1.264.531	7.606	279.555	284.406	674	2.661.414
set/25	826.667	1.294.862	7.037	271.655	277.417	659	2.678.297
out/25	868.882	1.303.283	7.189	279.883	279.669	556	2.739.460
nov/25	815.982	1.123.336	9.508	254.868	278.490	509	2.482.693
dez/25	960.613	1.062.237	9.595	266.070	289.349	438	2.588.303
jan/26	799.284	972.341	8.648	238.853	283.466	489	2.303.081
fev/26	799.566	970.386	5.900	238.511	244.544	419	2.259.327
mar/26	897.142	1.200.838	5.270	281.660	266.641	624	2.652.175

(*) Demais: Gasolina de Aviação e Querosene Iluminante

Fonte: ANP - Dados em 28 de abril de 2026

MÊS	TAXAS DE CRESCIMENTO (%)													
	Gasolina		Óleo Diesel		Óleo Combustível		GLP		Querosene de Avião		Demais (*)		Total	
	mês / mesmo mês ano anterior	12 meses	mês / mesmo mês ano anterior	12 meses	mês / mesmo mês ano anterior	12 meses	mês / mesmo mês ano anterior	12 meses	mês / mesmo mês ano anterior	12 meses	mês / mesmo mês ano anterior	12 meses	mês / mesmo mês ano anterior	12 meses
jan/24	-10,5	3,0	14,0	4,8	-31,1	-27,1	3,0	-1,6	-1,8	18,7	17,7	6,2	1,2	4,8
fev/24	-22,9	0,3	12,0	6,1	-30,0	-23,5	1,6	-1,5	6,6	17,0	33,6	9,0	-3,3	4,4
mar/24	-14,2	-2,0	-7,5	4,8	-13,0	-21,9	-11,8	-2,7	-14,4	13,2	-8,4	10,2	-11,1	2,5
abr/24	-10,5	-3,8	15,3	6,3	-3,2	-19,7	4,4	-2,7	2,7	12,8	9,1	8,4	3,5	2,5
mai/24	-21,7	-7,4	-0,0	5,8	-13,0	-19,9	-2,1	-2,6	-10,2	9,9	21,5	12,7	-9,1	0,7
jun/24	-14,1	-9,8	5,5	6,0	-32,8	-24,5	-5,8	-3,2	-10,8	6,8	-5,9	10,4	-4,5	-0,5
jul/24	-7,6	-11,1	3,8	6,1	-10,0	-25,2	6,0	-2,9	-13,0	3,6	14,3	9,7	-1,8	-1,3
ago/24	-6,8	-11,9	-3,1	5,0	-11,5	-24,6	1,8	-2,5	0,6	2,7	-19,7	5,9	-3,4	-2,0
set/24	-10,4	-12,7	-2,0	4,0	12,5	-20,6	-1,5	-1,9	-12,7	-0,5	1,6	5,5	-5,9	-3,0
out/24	-1,1	-12,3	7,0	4,4	1,3	-17,4	5,4	-1,2	-10,1	-3,4	32,4	11,2	2,1	-3,0
nov/24	0,5	-11,6	-4,2	3,3	266,4	4,7	3,7	-0,2	-7,5	-5,2	-19,1	7,3	-1,5	-3,2
dez/24	-0,7	-10,3	-9,3	2,0	1,2	8,7	1,1	0,4	-7,8	-6,9	-14,6	3,4	-5,1	-3,4
jan/25	4,2	-9,2	5,9	1,5	-5,8	11,7	0,3	0,2	-9,6	-7,6	-22,1	0,4	2,4	-3,3
fev/25	4,6	-7,1	-0,2	0,7	2,8	14,4	-0,6	-0,0	-15,0	-9,2	-1,8	-1,5	-0,8	-3,1
mar/25	2,2	-5,7	5,0	1,8	-22,3	14,0	2,7	1,3	8,1	-7,5	8,9	-0,0	4,1	-1,8
abr/25	3,6	-4,6	-4,5	0,2	-14,9	13,2	-0,5	0,9	2,4	-7,5	22,0	1,2	-0,9	-2,2
mai/25	1,0	-2,4	3,0	0,5	0,9	14,9	3,3	1,3	2,0	-6,6	-4,9	-0,9	2,3	-1,2
jun/25	2,2	-0,9	-3,4	-0,2	-28,1	17,5	3,3	2,1	-3,1	-5,9	-1,0	-0,5	-1,1	-0,9
jul/25	1,1	-0,2	4,6	-0,2	4,6	19,1	-0,2	1,6	-1,5	-4,9	-22,8	-4,2	2,3	-0,5
ago/25	0,6	0,5	-0,6	0,1	-2,0	20,3	-4,4	1,0	-4,2	-5,3	18,6	-1,1	-1,0	-0,3
set/25	10,1	2,3	7,5	0,9	-6,6	18,6	7,5	1,7	-2,8	-4,4	5,8	-0,7	7,1	0,8
out/25	6,2	2,9	1,7	0,5	2,6	18,7	-0,1	1,2	-5,1	-4,0	-20,0	-4,7	2,2	0,8
nov/25	1,6	3,0	0,0	0,8	-67,6	-22,9	-3,3	0,7	-5,3	-3,8	6,2	-2,9	-1,3	0,9
dez/25	11,4	4,1	9,2	2,2	39,8	-20,4	3,2	0,8	-5,1	-3,5	-17,3	-2,9	7,6	1,9
jan/26	0,8	3,8	-5,0	1,4	34,8	-18,1	-5,3	0,4	-7,8	-3,3	8,9	-0,7	-3,4	1,4
fev/26	11,8	4,4	-1,6	1,3	13,0	-17,6	-2,3	0,3	-5,6	-2,4	-22,4	-2,2	2,2	1,7
mar/26	13,1	5,3	6,1	1,4	-6,8	-16,7	10,5	0,9	-10,2	-3,9	-9,8	-3,9	6,8	1,9

4. FICHA TÉCNICA

4.1. ENDEREÇO ELETRÔNICO DAS CONCESSIONÁRIAS Concessionárias de Energia Elétrica e Gás Canalizado no Estado de São Paulo

Empresas de Geração de Energia Elétrica

AUREN Energia

Site : www.aurenenergia.com.br

CPFL – Centrais Geradoras

Site : www.cpfl.com.br/geracao/

CPFL – Renováveis

Site: www.cpflrenovaveis.com.br

CTG Rio Paranapanema Energia

CTG Rio Paraná Energia

Site: www.ctgbr.com.br

EMAE – Empresa Metropolitana de Águas e Energia S/A

Site : www.emae.com.br

GRUPO ENERGISA

Site: www.energisa.com.br

PETROBRAS

Site: www.petrobras.com.br

ENEL Green Power

Site: www.enelgreenpower.com/pt-PT/brazil/

Votorantim Energia S/A

Site: www.venergia.com.br

TIJOÁ Participações e Investimentos S.A

Site: <http://www.tijoa.com/>

CBA S/A

Site: www.cba.com.br

Empresa de Transmissão de Energia Elétrica

Companhia de Transmissão de Energia Elétrica Paulista

Site : www.cteep.com.br

Empresas de Distribuição de Energia Elétrica

EDP – São Paulo

Site : www.edp.com.br

CPFL Energia

Site : www.cpfl.com.br

ELEKTRO – Eletricidade e Serviços S/A

Site : www.elektro.com.br

ENEL Distribuição São Paulo

Site : www.enel.com.br

Grupo ENERGISA

Site : www.energisa.com.br

Empresas de Distribuição de Gás Canalizado

Companhia de Gás de São Paulo - COMGÁS

Site : www.comgas.com.br

Necta Gás Natural

Site: www.nectagas.com.br

Naturgy

Site : www.naturgy.com.br

Governador do Estado

Tarcísio Gomes de Freitas

Vice Governador do Estado

Felício Ramuth

Secretária de Meio Ambiente, Infraestrutura e Logística

Natália Resende

Subsecretária de Energia e Mineração

Marisa Maia de Barros

Chefe de Gabinete

Elaine Mirela Lourenço

Grupo de Informações Energéticas

Silvia Regina de Aquino

Gustavo Pereira dos Santos



Governo do Estado de São Paulo
Secretaria de Meio Ambiente, Infraestrutura e Logística