

# BOLETIM ENERGÉTICO

Informativo mensal de dados sobre a geração e o consumo dos principais energéticos do Estado de São Paulo



JANEIRO / 2026



Governo do Estado de São Paulo  
Secretaria de Meio Ambiente, Infraestrutura e Logística

**GOVERNO DO ESTADO DE**  
**SÃO PAULO**

**SECRETARIA DE MEIO AMBIENTE, INFRAESTRUTURA E  
LOGÍSTICA.**

**Série Informações Energéticas, 001**

**Boletim Energético**

Boletim Energético	São Paulo	V.01	01/2026	Fevereiro / 26
--------------------	-----------	------	---------	----------------

GOVERNO DO ESTADO DE SÃO PAULO  
SECRETARIA DE MEIO AMBIENTE INFRAESTRUTURA E LOGÍSTICA

Av. Professor Frederico Hermann Jr., nº 345 – Alto de Pinheiros

05459-900 - São Paulo - SP - Brasil

internet:

<http://www.ambiente.sp.gov.br>



# SUMÁRIO

## **1. APRESENTAÇÃO**

## **2. RESUMO EXECUTIVO**

### 2.1. Energia Elétrica

#### 2.1.1. Sistema de Geração

#### 2.1.2. Sistema de Transmissão

#### 2.1.3. Sistema de Distribuição

### 2.2. Gás Canalizado

## **3. INFORMAÇÕES ESTATÍSTICAS DE ENERGIA**

### 3.1. Energia Elétrica

#### 3.1.1. Capacidade Nominal Instalada

#### 3.1.2. Geração

#### 3.1.3. Usinas das Principais Concessionárias Paulistas

#### 3.1.4. Energia Transmitida

#### 3.1.5. Consumo e Número de Consumidores

#### 3.1.6. Mapa da Área de Concessão

### 3.2. Gás Canalizado

#### 3.2.1. Consumo e Número de Consumidores

##### 3.2.1.1. Perfil das Concessionárias

##### 3.2.1.2. Mapa da Área de Concessão

### 3.3. Derivados de Petróleo

#### 3.3.1. Produção Mensal

#### 3.3.2. Consumo Mensal

## **4. FICHA TÉCNICA**

### 4.1. Endereço Eletrônico das Concessionárias

### 4.2. Representantes das Concessionárias



## 1. APRESENTAÇÃO

A Secretaria de Meio Ambiente, Infraestrutura e Logística divulga todo mês, neste *Boletim*, informações de eletricidade referentes aos sistemas de geração, transmissão e distribuição de energia elétrica, além de gás canalizado e derivados de petróleo no Estado de São Paulo, com análises, quadros evolutivos e gráficos.

No setor de geração de energia elétrica é abordada a capacidade instalada e analisado o comportamento da produção das principais empresas do Estado de São Paulo, com destaque para a AUREN Energia; EMAE – Empresa Metropolitana de Águas e Energia S.A.; CTG Rio Parapanema Energia e CTG Rio Paraná Energia.

No setor de distribuição de energia elétrica, o tópico se constitui na análise do comportamento dos mercados das concessionárias que atuam no Estado, com ênfase nas empresas ENEL – Distribuição São Paulo; EDP – São Paulo; Grupo CPFL; Neoenergia e Grupo Energisa.

Sobre o gás canalizado, há a apresentação do perfil das três áreas de concessão no Estado e, também, a análise do acompanhamento dos mercados de distribuição da Companhia de Gás de São Paulo – COMGÁS, atualmente a maior distribuidora de gás natural canalizado do Brasil, da Naturgy e da Necta Gás Natural.

Em relação a derivados de petróleo, é apresentada a capacidade instalada das 5 (cinco) refinarias de petróleo localizadas no Estado de São Paulo, além das produções e consumos mensais dos principais derivados de petróleo processados e consumidos neste Estado.

As concessionárias paulistas de distribuição de energia elétrica e gás canalizado são fiscalizadas pela ARSESP – Agência Reguladora de Saneamento e Energia (<http://www.arsesp.sp.gov.br>), criada pelo governo do Estado, em dezembro de 2007, que atua como órgão regulador e fiscalizador dos serviços públicos de energia e de gás canalizado no Estado de São Paulo. A ARSESP é responsável, juntamente com esta Secretaria, por prestar informações à sociedade sobre o desempenho das concessionárias paulistas de energia elétrica e gás canalizado.

A regulação dos derivados de petróleo é de competência federal sob a responsabilidade da ANP – Agência Nacional do Petróleo, Gás Natural e Biocombustíveis.

O *Grupo de Informações Estatísticas* da Secretaria de Meio Ambiente, Infraestrutura e Logística agradece desde já eventuais comentários e contribuições que venham a aperfeiçoar o presente trabalho.



## **2. RESUMO EXECUTIVO**



## 2.1. ENERGIA ELÉTRICA

### 2.1.1 SISTEMA DE GERAÇÃO

No mês janeiro de 2025, as usinas de energia elétrica em operação no Subsistema Interligado no Estado de São Paulo produziram 3.675 GWh, o que significou um decréscimo de 29,5% sobre o mesmo período de 2024.

**Produção de Energia Elétrica em GWh no Estado de SP - Mês Base: Janeiro**

Discriminação	no mês			12 meses findos		
	2024	2025	2026	2024	2025	2026
Produção	5.076	5.210	3.675	55.351	45.889	46.218
A(De)crécimo	57	134	-1.535	13.327	-9.462	329
Var. %	1,1	2,6	(29,5)	31,7	(17,1)	0,7

Secretaria de Meio Ambiente, Infraestrutura e logística

### 2.1.2. SISTEMA DE TRANSMISSÃO

Para o atendimento da Carga Própria do Estado de São Paulo o requisito de energia no mês de janeiro de 2026 foi de 13.868 GWh, o que significou um decréscimo de 1,74% sobre os 14.113 GWh, considerando o mesmo período de 2024.

#### Carga Própria (GWh)

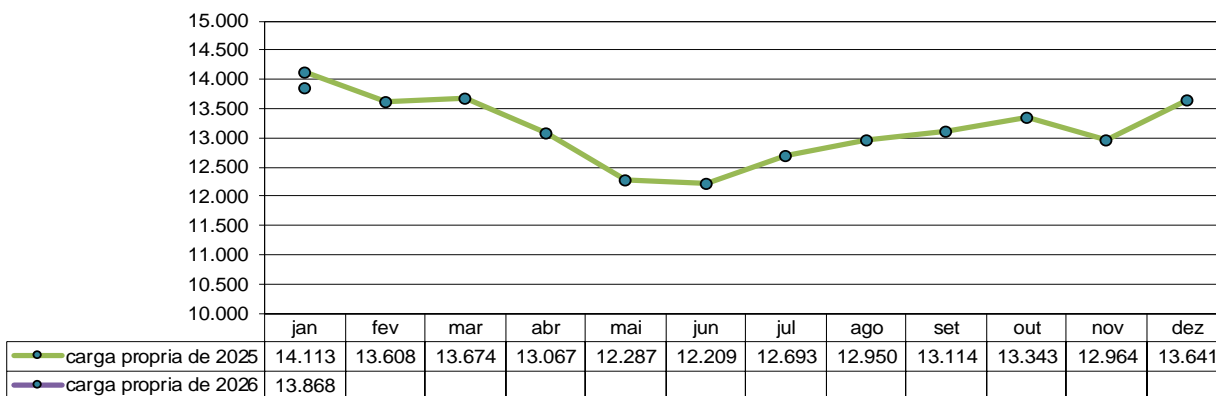

Na página 17, apresentamos uma representação da geração do Estado frente ao requisito de carga relativo ao mês de janeiro de 2026.

### 2.1.3. SISTEMA DE DISTRIBUIÇÃO

Com 21,4 milhões de consumidores, as concessionárias de energia elétrica que atuam no Estado de São Paulo distribuíram, em janeiro de 2026, um montante de 12.515 GWh, que representou um decréscimo de 7,39% em relação ao consumo registrado no mês de janeiro de 2025, para uma população estimada de 45,5 milhões de habitantes.

O consumo de energia elétrica nos 12 meses findos em janeiro de 2026, apresentou um dcrécimo de 0,1% sobre o mesmo período do ano de 2025.

As principais classes de consumo de energia elétrica no Estado de São Paulo apresentaram os seguintes comportamentos:

- A classe industrial, responsável por cerca de 30,98% do mercado total de eletricidade, consumiu em janeiro de 2026 cerca de 3.878 GWh, indicando um decréscimo de 16,02% em relação ao mesmo mês do ano anterior.
- A classe residencial, com participação estadual de 36,16%, apresentou um consumo de 4.525 GWh, correspondente a um acréscimo de 10,65% em relação ao mesmo período do ano anterior.
- A classe comercial, com uma representação de 23,23% do mercado estadual, consumiu 2.907 GWh, correspondendo a um decréscimo de 16,13% no consumo deste mês em relação a janeiro de 2025.
- Os demais setores (rural, iluminação pública, poder público, serviço público e consumo próprio) correspondentes a 9,63% do total, consumiram 1.205 GWh, volume equivalente a um decréscimo de 10,11% em relação ao mesmo período do ano anterior.

#### Consumo per Capita de Energia Elétrica

Discriminação	2024	2025	2026(a)
<b>Consumo - GWh</b>	161.075	162.070	12.515
<b>População (b)</b>	45.512.545	45.512.545	45.512.545
<b>cpc - kWh/hab.ano</b>	3.539,1	3.561,0	-
<b>cpc - kWh/hab.mês</b>	294,9	296,7	-

(a) acumulado até o mês de janeiro

(b) Fonte: Seade - Fundação Sistema Estadual de Análise de Dados

#### Participação das Classes no Total - %

Discriminação	2024	2025	2026(*)
<b>Residencial</b>	28,8	28,5	36,2
<b>Industrial</b>	36,7	36,4	31,0
<b>Comercial</b>	24,2	24,3	23,2
<b>Demais</b>	10,3	10,7	9,6
<b>Total</b>	<b>100,0</b>	<b>100,0</b>	<b>100,0</b>

(\*) acumulado até o mês de janeiro

## 2.2. GÁS CANALIZADO

O volume de gás canalizado distribuído no Estado de São Paulo em janeiro de 2026, num montante de 389.712 mil m<sup>3</sup>, apresentou um acréscimo da ordem de 21,6% em relação ao volume comercializado no mesmo período do ano anterior, correspondente a 320.436 mil m<sup>3</sup>.

O setor industrial, responsável por 86,1% do consumo total de gás canalizado no Estado, apresentou um montante de 335.398 mil m<sup>3</sup>, indicando um acréscimo de 33,3% em relação ao mesmo mês do ano anterior.

O setor residencial com representação estadual de 7,1% apresentou um consumo de 27.732 mil m<sup>3</sup>, correspondente a um acréscimo de 9,2% sobre o mesmo período de 2025.

O setor comercial, responsável por 3,6% do mercado total de gás, apresentou um consumo de 13.880 mil m<sup>3</sup> no mês de janeiro/2026, indicando um acréscimo de 3,6% em relação a janeiro/2025.

O setor automotivo, responsável por aproximadamente 2,1% do total, consumiu 8.062 mil m<sup>3</sup> no mês de janeiro/2026 correspondente a um decréscimo de 53,4% em relação ao mesmo mês do ano anterior.

O setor de cogeração, responsável por uma participação de 1,1% do total, apresentou um consumo de 4.453 mil m<sup>3</sup> indicando um decréscimo de 65,5% sobre o mesmo período de 2025.

O setor de termogeração responsável por 0,05% do total apresentou um consumo de 188 m<sup>3</sup> no mês de janeiro/2026, indicando um decréscimo de 217% sobre o mesmo período de 2025.

Para uma melhor identificação dos números citados, são apresentados a seguir os dados referentes aos consumos de gás canalizado no Estado de São Paulo, discriminados por setor a partir de 2016.

### Consumo per Capita de Gás Canalizado

Discriminação	Anos		
	2023	2024	2025 (a)
<b>Consumo - mil m<sup>3</sup> (a)</b>	4.776.537	4.184.658	389.712
<b>População (b)</b>	45.512.545	45.512.545	45.512.545
<b>cpc - mil m<sup>3</sup>/hab.ano</b>	104,9	91,9	-
<b>cpc - mil m<sup>3</sup>/hab.mês</b>	8,7	7,7	-

(a) até Janeiro

(b) Fonte: Seade - Fundação Sistema Estadual de Análise de Dados

### Participação dos Setores no Total - (%)

Discriminação	Anos		
	2024	2025	2026 (*)
<b>Residencial</b>	7,0	8,7	7,1
<b>Industrial</b>	80,5	80,6	86,1
<b>Comercial</b>	3,4	3,9	3,6
<b>Automotivo</b>	4,4	3,5	2,1
<b>Co-geração</b>	4,1	2,7	1,1
<b>Termogeração</b>	0,6	0,6	0,0
<b>TOTAL</b>	<b>100,0</b>	<b>100,0</b>	<b>100,0</b>

(\*) até Janeiro

### **3. INFORMAÇÕES ESTATÍSTICAS DE ENERGIA**

### 3.1. Energia Elétrica

#### 3.1.1. Capacidade Nominal Instalada

Em janeiro de 2026, a capacidade instalada das usinas hidrelétricas e termelétricas no Estado de São Paulo (baseada na potência fiscalizada informada pelo SIGA - ANEEL) era de 32.437 MW, correspondente a aproximadamente 13,8% do total do mesmo perfil da capacidade instalada no Brasil.

Capacidade Instalada	SÃO PAULO		BRASIL		PARTICIPAÇÃO SP	
	Unidades	kW	Unidades	kW	Unidades	kW
<b>HIDRELÉTRICA</b>	<b>124</b>	<b>14.891.623</b>	<b>1.352</b>	<b>110.184.581</b>	<b>9,2%</b>	<b>13,5%</b>
CGH	55	78.704	707	918.230	7,8%	8,6%
PCH	27	300.413	430	6.031.130	6,3%	5,0%
UHE	42	14.512.506	215	103.235.221	19,5%	14,1%
<b>TÉRMELETRICA</b>	<b>1.179</b>	<b>16.326.603</b>	<b>3.704</b>	<b>67.233.139</b>	<b>31,8%</b>	<b>24,3%</b>
UTE BIOMASSA	241	6.984.915	654	18.188.541	36,9%	38,4%
UTE FÓSSIL	938	9.341.688	3.050	49.044.597	30,8%	19,0%
<b>FOTOVOLTAICA</b>	<b>110</b>	<b>1.218.801</b>	<b>18.676</b>	<b>20.945.423</b>	<b>0,6%</b>	<b>5,8%</b>
UFV	110	1.218.801	18.676	20.945.423	0,6%	5,8%
<b>EÓLICA</b>	<b>1</b>	<b>2</b>	<b>1.135</b>	<b>34.752.154</b>	<b>0,1%</b>	<b>0,0%</b>
EOL	1	2	1.135	34.752.154	0,1%	0,0%
<b>TERMONUCLEAR</b>	<b>0</b>	<b>0</b>	<b>2</b>	<b>1.990.000</b>	<b>0,0%</b>	<b>0,0%</b>
UTN	0	0	2	1.990.000	0,0%	0,0%
<b>TOTAL</b>	<b>1.414</b>	<b>32.437.029</b>	<b>24.869</b>	<b>235.105.296</b>	<b>5,7%</b>	<b>13,8%</b>

Fonte: SIGA - Sistema de Informações de Geração - Aneel em 20/02/2026

#### 3.1.2. Geração

PRODUÇÃO DE ENERGIA ELÉTRICA DAS PRINCIPAIS CONCESSIONÁRIAS PAULISTAS

MÊS/ ANO	VALORES EM GWh						TAXAS DE CRESCIMENTO (%)												
	AUREN		CTG Rio Parana-panama Energia	CTG Rio Paraná	EMAE + Petrolbras + Pirapora	DEMAIS	TOTAL	CESP		AES TIETÊ		CTG Rio Parana-panama Energia		CTG Rio Paraná		EMAE / Petrobras / Pirapora		TOTAL	
	mês/ano anterior	12 meses	mês/ano anterior	12 meses	mês/ano anterior	12 meses	mês/ano anterior	12 meses	mês/ano anterior	12 meses	mês/ano anterior	12 meses	mês/ano anterior	12 meses	mês/ano anterior	12 meses	mês/ano anterior	12 meses	
jan/23	779	1.206	1.004	1.272	272	486	5.019	38,7	6,4	64,0	34,1	107,5	34,5	13,3	8,4	238,6	-62,3	61,6	10,4
fev/23	613	977	835	1.421	174	430	4.451	14,2	8,6	16,3	33,3	93,2	39,4	44,4	14,5	66,6	-58,9	48,5	15,3
mar/23	678	1.235	1.047	1.446	212	336	4.954	0,1	7,5	12,5	27,8	133,0	48,1	-5,8	12,9	54,0	-52,5	23,5	16,5
abr/23	608	1.053	894	1.263	72	281	4.171	12,8	8,9	88,5	33,6	118,7	55,0	8,9	16,0	-0,3	-45,5	46,9	21,8
mai/23	661	842	763	1.365	60	226	3.916	24,1	11,8	25,3	32,3	114,7	62,7	14,3	19,1	-1,3	-38,9	34,7	25,7
jun/23	665	827	753	1.443	48	199	3.934	26,3	14,0	45,3	33,5	114,9	70,5	31,3	21,3	-29,0	-32,5	45,7	29,4
jul/23	672	763	700	1.516	57	191	3.898	20,5	14,0	19,2	31,5	51,5	73,8	33,6	21,8	-9,7	-27,6	32,6	30,4
ago/23	732	1.018	953	1.664	79	214	4.660	6,4	12,3	64,8	34,2	92,8	81,6	6,6	19,0	38,9	-13,0	32,8	31,9
set/23	733	937	914	1.680	124	252	4.640	15,5	14,5	63,2	36,2	83,3	92,1	22,3	21,8	109,5	13,8	44,1	37,6
out/23	733	1.033	1.016	1.801	164	302	5.049	23,7	16,8	79,5	39,9	52,5	92,7	42,9	22,6	141,5	43,5	54,1	40,9
nov/23	774	1.097	1.205	1.838	238	369	5.521	21,0	17,5	64,0	44,8	16,6	80,6	14,7	20,5	200,0	69,2	33,3	41,0
dez/23	741	1.081	1.186	1.559	188	325	5.081	11,8	17,3	33,5	44,4	4,5	66,5	-3,4	16,8	144,0	82,3	13,8	37,9
jan/24	768	979	1.034	1.819	148	328	5.076	-1,5	13,7	-18,8	34,1	3,0	55,0	43,0	19,2	-45,6	39,9	1,1	31,7
fev/24	652	824	716	1.556	84	265	4.097	6,3	13,1	-15,7	30,4	-14,2	45,4	9,5	16,8	-51,8	24,1	-8,0	26,5
mar/24	671	754	733	1.531	113	262	4.064	-1,0	13,0	-38,9	23,1	-30,0	31,1	5,9	17,9	-46,9	8,9	-18,0	21,8
abr/24	639	609	605	1.309	120	179	3.461	5,0	12,3	-42,2	12,2	-32,3	20,5	3,7	17,5	65,9	12,7	-17,0	16,7
mai/24	592	524	439	1.327	95	170	3.148	-10,4	9,6	-37,7	6,9	-42,5	11,7	-2,8	16,0	59,4	15,6	-19,6	12,5
jun/24	583	586	369	1.229	149	142	3.004	-12,2	6,6	-29,1	1,8	-51,0	3,0	-14,8	12,4	99,0	21,2	-23,6	7,7
jul/24	590	610	381	1.329	195	144	3.203	-12,2	4,0	-20,0	-0,9	-45,5	-2,8	-12,4	8,8	161,1	29,3	-17,8	4,2
ago/24	664	571	410	1.566	206	183	3.600	-9,3	2,5	-44,0	-8,9	-57,0	-12,4	-5,9	7,6	161,3	37,1	-22,8	-0,3
set/24	717	672	403	1.614	163	192	3.762	-2,2	1,1	-28,3	-14,4	-55,9	-20,6	-3,9	5,3	31,1	33,3	-18,9	-4,8
out/24	753	627	542	1.623	100	197	3.843	2,8	-0,4	-39,3	-21,4	-46,6	-27,4	-9,8	1,2	-38,6	19,8	-23,9	-10,2
nov/24	722	881	556	1.736	85	220	4.200	-6,8	-2,6	-19,7	-26,1	-53,8	-34,3	-5,6	-0,7	-64,4	-2,0	-23,9	-14,9
dez/24	750	859	653	1.722	86	229	4.298	1,1	-3,4	-20,5	-29,6	-45,0	-39,3	10,5	0,5	-54,4	-14,5	-15,4	-17,3
jan/25	806	1.104	723	2.066	147	364	5.210	5,0	-2,8	12,8	-27,2	-30,1	-42,2	13,6	-1,1	-0,5	-7,8	2,6	-17,1
fev/25	754	1.128	803	1.850	112	349	4.996	15,7	-2,1	36,9	-23,6	12,1	-40,8	18,9	-0,2	33,0	-0,3	21,9	-14,9
mar/25	784	1.027	850	1.953	88	313	5.016	16,8	-0,6	36,2	-17,9	15,9	-38,0	27,6	1,5	-21,6	5,2	23,4	-11,8
abr/25	716	742	658	1.580	71	249	4.016	12,0	-0,1	21,8	-13,3	8,7	-35,9	20,7	2,7	-40,4	-1,7	16,0	-9,6
mai/25	685	669	621	1.508	113	228	3.825	15,6	1,8	27,7	-9,3	41,7	-32,0	13,7	3,9	18,7	-2,9	21,5	-6,9
jun/25	591	603	552	1.225	96	190	3.256	1,2	2,9	2,9	-7,0	49,6	-27,5	-0,3	5,0	1,1	-5,9	8,4	-4,8
jul/25	606	535	596	1.216	90	186	3.228	2,8	4,1	-12,4	-6,3	56,3	-22,9	-8,5	5,5	-39,9	-15,0	0,8	-3,4
ago/25	597	599	543	1.293	99	181	3.312	-10,1	4,2	4,9	-1,7	32,5	-16,7	-17,4	4,6	-52,1	-27,5	-8,0	-2,0
set/25	692	681	561	1.570	60	233	3.797	-3,5	4,1	1,3	1,2	39,0	-9,9	-2,7	4,7	-62,8	-34,9	0,9	-0,1
out/25	688	681	503	1.439	71	199	3.583	-8,6	3,0	8,6	6,4	-7,2	-5,1	-11,4	4,7	-28,8	-34,2	-6,8	1,8
nov/25	656	669	462	1.454	88	163	3.492	-9,0	2,9	-24,1	6,6	-17,0	2,0	-16,2	3,7	3,3	-27,5	-16,9	3,2
dez/25	683	849	754	1.431	114	191	4.022	-8,9	1,9	-1,1	9,3	15,4	11,4	-16,9	1,2	33,0	-20,4	-6,4	4,4
jan/26	1.281		903	1.274	80	139	3.677	58,9	7,3	-100,0	-5,1	25,0	19,5	-38,4	-4,4	-46,0	-25,0	-29,4	0,7

(\*) a partir de 2025, as Usinas que pertenciam à AES Tietê passam a fazer parte da AUREN

(\*\*) a partir de julho/2016 as Usinas Jupia e Ilha Solteira passaram a pertencer à CTG

(\*) a partir de outubro/2014, a geração da UHE três irmãos passou a ser considerada em Demais, por não fazer mais parte da CESP, tendo sido transferida sua concessão para a TUOÁ S/A.

USINAS DAS PRINCIPAIS CONCESSIONÁRIAS PAULISTAS		CAPACIDADE INSTALADA - MW		Geração Mensal MWh	
EMPRESA/USINA	MUNICÍPIO	jan/25	jan/24	jan/25	jan/26
<b>TOTAL AUREN Energia</b>		<b>2.658,4</b>	<b>978.570</b>	<b>1.103.827</b>	<b>705.591</b>
ÁLVARO DE SOUZA LIMA (Bariri)	BORACÉIA	143,1	56.202	75.388	57.991
ARMANDO DE SALES OLIVEIRA	SÃO JOSÉ DO RIO PARDO	32,0	10.286	12.171	12.731
ÁGUA VERMELHA	OUROESTE	1.396,2	566.420	548.199	283.164
BARRA BONITA	BARRA BONITA	140,8	35.760	46.664	37.428
CAÇONDE	CAÇONDE	80,4	19.364	24.476	20.792
EUCLIDES DA CUNHA	SÃO JOSÉ DO RIO PARDO	108,8	35.663	40.822	42.171
IBITINGA	IBITINGA	131,5	63.721	80.012	66.903
MOGI GUAÇU	MOGI-GUAÇU	7,2	0	0	3.387
NOVA AVANHANDAVA	BURITANA	347,4	110.823	161.213	121.631
PROMISSAO	UBARANA	264,0	80.331	114.882	59.043
SÃO JOAQUIM	SÃO JOÃO DA BOA VISTA	3,0	0	0	0
SÃO JOSÉ	SÃO JOÃO DA BOA VISTA	4,0	0	0	350
<b>TOTAL AUREN Energia</b>		<b>1.654,6</b>	<b>767.687</b>	<b>806.244</b>	<b>575.787</b>
JAGUARI	JACAREÍ/S.J.DOS CAMPOS	27,6	7.214	1.080	4.984
PARAIBUNA	PARAIBUNA	87,0	12.870	7.400	32.867
PORTO PRIMAVERA	ROSANA	1.540,0	747.603	797.764	537.936
<b>TOTAL CPFL Centrais Geradoras</b>		<b>24,3</b>	<b>4.275</b>	<b>6.839</b>	<b>5.844</b>
LAVRINHA	SÃO MIGUEL ARCANJO	0,3	0	0	0
MACACO BRANCO	PEDREIRA / CAMPINAS	2,4	0	0	0
PINHEIRINHO	MOCOCA	0,7	105	0	170
RIO DO PEIXE II	SÃO JOSÉ DO RIO PARDO	18,1	4.099	6.646	5.280
SANTA ALICE	SÃO JOSÉ DO RIO PARDO	0,6	0	0	0
SÃO JOSE	SÃO MIGUEL ARCANJO	0,8	53	193	17
SÃO SEBASTIÃO	MOCOCA	0,6	0	0	273
TURVINHO	SÃO MIGUEL ARCANJO	0,8	18	0	104
<b>TOTAL CPFL Renováveis</b>		<b>116,9</b>	<b>34.920</b>	<b>38.761</b>	<b>34.654</b>
AMERICANA	AMERICANA	30,0	4.209	6.402	5.271
BURITIS	BURITIZAL	0,8	0	265	0
CAPÃO PRETO	SÃO CARLOS	4,3	751	1.038	1.016
CARIOBA	AMERICANA	-	0	0	0
CARIOBINHA	AMERICANA	-	0	0	0
CHIBARRO	ARARAQUARA	2,6	571	281	317
DOURADOS	NUPORANGA	10,8	3.916	5.857	5.694
ELOY CHAVES	ESPÍRITO SANTO DO PINHAL	19,0	9.279	9.261	7.092
ESMERIL	PATROCÍNIO PAULISTA	5,0	2.487	2.083	2.460
GAVIÃO PEIXOTO	GAVIÃO PEIXOTO	4,9	1.711	1.956	2.215
JAGUARI	PEDREIRAS	11,8	2.036	1.598	2.019
LENÇÓIS	MACATUBA	1,7	496	644	839
MONJOLINHO	SÃO CARLOS	0,6	0	0	0
PINHAL	ESPÍRITO SANTO DO PINHAL	6,8	2.225	2.329	2.146
SALTO	ESPÍRITO SANTO DO PINHAL	-	0	0	0
SALTO GRANDE	CAMPINAS	4,6	1.319	1.152	552
SANTANA	SÃO CARLOS	4,3	992	697	1
SÃO JOAQUIM	GUARÁ	8,1	4.737	4.675	4.708
SOCORRO	SOCORRO	1,0	191	441	232
TRES SALTOS	TORRINHA	0,6	0	82	92
<b>TOTAL CTG Paraná</b>		<b>4.995,2</b>	<b>1.818.914</b>	<b>2.066.165</b>	<b>1.273.593</b>
ILHA SOLTEIRA	ISOLTEIRA	3.444,0	1.170.129	1.321.761	813.069
JUPIÁ	CASTILHO	1.551,2	648.785	744.404	460.524
<b>TOTAL EMAE</b>		<b>935,8</b>	<b>123.855</b>	<b>99.506</b>	<b>58.140</b>
HENRY BORDEN	CUBATÃO	889,0	105.353	84.485	47.061
PORTO GÓES	SALTO	24,8	10.858	8.936	4.368
RASGÃO	PIRAPORA DO BOM JESUS	22,0	7.644	6.085	6.711
<b>TOTAL ENEL</b>		<b>31,5</b>	<b>15.358</b>	<b>12.828</b>	<b>8.681</b>
PARANAPANEMA	PIRAJU	31,5	15.358	12.828	8.681
<b>TOTAL PIRAPORA Energia</b>		<b>25,0</b>	<b>8.798</b>	<b>7.815</b>	<b>499</b>
PIRAPORA (*)	PIRAPORA DO BOM JESUS	25,0	8.798	7.815	499
<b>TOTAL ENERGISA</b>		<b>4,6</b>	<b>1.943</b>	<b>1.395</b>	<b>1.686</b>
LARANJA DOCE	MARTINÓPOLIS	0,7	111	97	151
QUATARA	RANCHARIA	2,6	1.355	919	742
PARI	CÂNDIDO MOTA	1,3	477	379	793
<b>TOTAL PETROBRAS</b>		<b>671,1</b>	<b>0</b>	<b>39.953</b>	<b>20.887</b>
FERNANDO GASPARIAN	SÃO PAULO	386,1	0	39.953	20.887
PIRATININGA	SÃO PAULO	285,0	0	0	0
<b>TOTAL RIO PARANAPANEMA ENERGIA - CTG</b>		<b>2.297,8</b>	<b>1.034.322</b>	<b>722.628</b>	<b>903.360</b>
CANOAS I	CÂNDIDO MOTA	82,5	34.016	30.714	38.658
CANOAS II	PALMITAL	72,0	36.533	24.614	31.556
CAPIVARA	TACIBA	643,0	352.379	247.357	329.451
CHAVANTES	CHAVANTES	414,0	154.875	85.947	94.285
JURUMIRIM	CERQUEIRA CÉSAR	101,0	34.517	34.447	20.122
PALMEIRAS	GUARA	16,5	4.759	7.911	5.782
RETIRO	GUARA	16,0	4.727	8.180	5.773
ROSANA	ROSANA	354,0	181.567	126.099	174.862
SALTO GRANDE - L.N.GARCEZ	SALTO GRANDE	73,8	41.230	26.114	18.929
TAQUARUÇU	SANDÓVALINA	525,0	189.719	131.245	183.942
<b>TOTAL TIJOÁ</b>		<b>807,5</b>	<b>237.841</b>	<b>262.968</b>	<b>57.247</b>
TRES IRMAOS (**)	ANDRADINA/PER.BARRETO	807,5	237.841	262.968	57.247
<b>TOTAL Votorantim Energia</b>		<b>125,7</b>	<b>15.412</b>	<b>26.657</b>	<b>30.891</b>
PIRAJU	PIRAJU	80,0	326	15.197	16.337
OURINHOS	OURINHOS	44,1	15.086	11.460	14.554
BOA VISTA	SARUTAIA	0,6	0	0	0
RIO NOVO	AVARÉ	1,0	0	0	0
<b>TOTAL GERAL</b>		<b>14.350</b>	<b>5.041.895</b>	<b>5.195.586</b>	<b>3.676.860</b>

(\*) A partir de Janeiro/2015 a PCH Pirapora passou a ser operada pela empresa Pirapora Energia S.A.

(\*\*) A UHE Três Irmãos era operada e mantida pela CESP, sendo que a partir de outubro/2014, sua concessão passou a ser da TIJOÁ S/A.

(\*\*\*) A partir de 06/01/2016 a UHE Paranapanema passou a ser operada pela EGP-ENEL Green Power.

(\*\*\*\*) A partir de 2016 a concessão da Usina Jupia e Ilha Solteira passou a ser da CTG Paraná Energia

### 3.1.3. Energia Transmitida – GWh

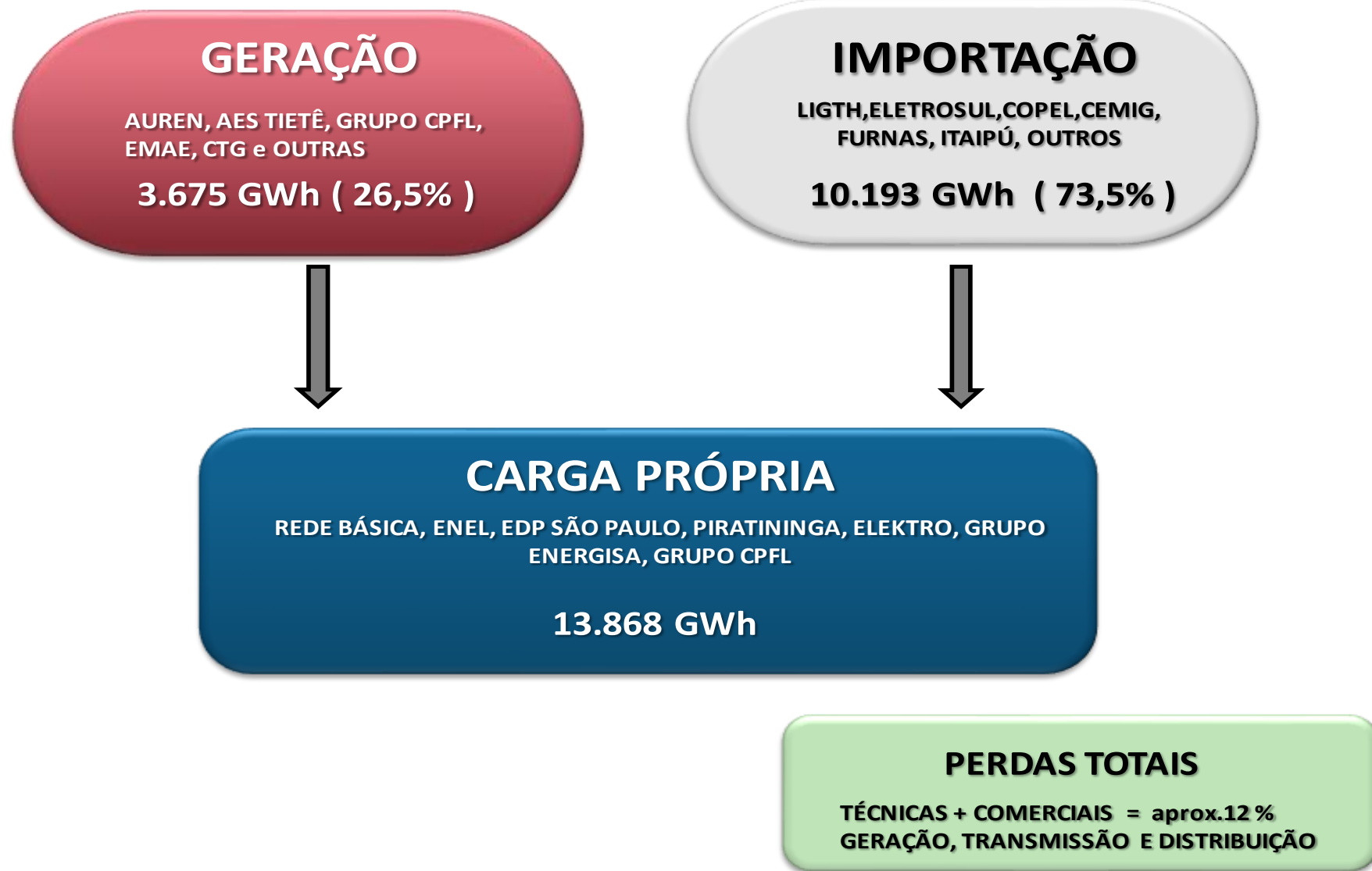

### 3.1.4. Consumo e Número de Consumidores

Total por Classe - Consumo em GWh - Mês Base: janeiro

Discriminação	Mês de Janeiro			Acumulado até o mês			12 meses findos			Anual		
	2024	2025	2026	2024	2025	2026	2024	2025	2026	2024	2025	2026
Residencial	4.081	4.089	4.525	4.081	4.089	4.525	44.798	46.423	46.644	46.414	46.209	-
Var. %	15,0	0,2	10,6	15,0	0,2	10,6	6,7	3,6	0,5	4,9	(0,4)	-
Industrial	4.482	4.618	3.878	4.482	4.618	3.878	50.571	59.198	58.279	59.062	59.019	-
Var. %	16,2	3,0	(16,0)	16,2	3,0	(16,0)	(0,9)	17,1	(1,6)	18,3	(0,1)	-
Comercial	3.416	3.466	2.907	3.416	3.466	2.907	31.166	39.043	38.892	38.993	39.450	-
Var. %	34,7	1,4	(16,1)	34,7	1,4	(16,1)	9,0	25,3	(0,4)	28,8	1,2	-
Demais	1.395	1.340	1.205	1.395	1.340	1.205	14.355	16.550	17.257	16.605	17.392	-
Var. %	18,7	(3,9)	(10,1)	18,7	(3,9)	(10,1)	(0,2)	15,3	4,3	17,5	4,7	-
<b>Total</b>	<b>13.375</b>	<b>13.514</b>	<b>12.515</b>	<b>13.375</b>	<b>13.514</b>	<b>12.515</b>	<b>140.891</b>	<b>161.214</b>	<b>161.071</b>	<b>161.075</b>	<b>162.070</b>	<b>-</b>
Var. %	20,3	1,0	(7,4)	20,3	1,0	(7,4)	3,6	14,4	(0,1)	16,2	0,6	-

Secretaria de Meio Ambiente, Infraestrutura e Logística

#### Número de Consumidores

Discriminação	2021	2022	2023	2024	2025	2026
	(ano fechado)	(ano fechado)	(ano fechado)	(ano fechado)	(ano fechado)	(em janeiro)
Residencial	18.368.986	18.763.522	19.162.599	19.451.157	19.782.963	19.973.916
Industrial	95.299	90.249	91.871	91.133	89.986	92.371
Comercial	1.133.799	1.155.572	1.185.988	1.209.459	1.220.816	1.224.139
Demais	397.504	385.679	388.340	386.923	385.588	388.039
<b>Total</b>	<b>19.995.588</b>	<b>20.395.022</b>	<b>20.828.798</b>	<b>21.138.672</b>	<b>21.479.353</b>	<b>21.678.465</b>

Secretaria de Meio Ambiente, Infraestrutura e Logística

#### Consumo por Consumidor - Média Mensal em kWh

Discriminação	Mês: janeiro								
	2022		2023		2024		2025		2026
	média anual	média mensal	média anual	média mensal	média anual	média mensal	média anual	média mensal	média mensal
Residencial	2.235,6	186,3	2.310,1	192,5	2.386,2	198,9	2.335,8	194,6	226,5
Industrial	567.973,1	47.331,1	543.648,4	45.304,0	648.090,7	54.007,6	655.863,6	54.655,3	41.986,5
Comercial	24.667,2	2.055,6	25.536,4	2.128,0	32.240,2	2.686,7	32.314,8	2.692,9	2.374,7
Demais	37.500,5	3.125,0	36.400,6	3.033,4	42.915,5	3.576,3	45.105,7	3.758,8	3.104,7
<b>Total</b>	<b>6.676,8</b>	<b>556,4</b>	<b>6.655,9</b>	<b>554,7</b>	<b>7.619,9</b>	<b>635,0</b>	<b>7.545,4</b>	<b>628,8</b>	<b>577,3</b>

Secretaria de Meio Ambiente, Infraestrutura e Logística

CONSUMO MENSAL DE ENERGIA ELÉTRICA - MERCADO TOTAL

MÊS / ANO	VALORES EM GWh					TAXAS DE CRESCIMENTO (%)									
	Residencial	Industrial	Comercial	Demais	Total	RESIDENCIAL		INDUSTRIAL		COMERCIAL		DEMAIS		TOTAL	
						mês/ mesmo mês ano anterior	12 meses	mês/ mesmo mês ano anterior	12 meses	mês/ mesmo mês ano anterior	12 meses	mês/ mesmo mês ano anterior	12 meses	mês/ mesmo mês ano anterior	12 meses
jan/23	3.549	3.857	2.536	1.176	11.118	1,1	-0,2	-5,9	0,5	3,4	5,2	-5,8	-6,3	-1,7	0,5
fev/23	3.627	4.005	2.497	1.127	11.256	4,8	0,6	-2,5	0,5	1,6	5,3	-1,7	-5,7	0,7	0,8
mar/23	3.825	4.096	2.647	1.161	11.729	-0,3	0,3	-4,2	-0,2	1,7	4,6	-2,9	-5,7	-1,5	0,3
abr/23	3.687	4.165	2.659	1.180	11.691	1,9	0,8	-5,3	-0,7	1,7	3,6	-2,7	-5,4	-1,3	0,1
mai/23	3.408	4.054	2.405	1.124	10.990	0,8	0,9	-5,8	-1,6	1,7	2,7	-5,9	-5,3	-2,3	-0,4
jun/23	3.500	4.143	2.346	1.144	11.133	6,2	1,5	-3,3	-2,1	7,3	2,9	-2,7	-4,9	1,7	-0,3
jul/23	3.470	4.153	2.243	1.098	10.964	2,7	1,5	-3,8	-2,7	2,6	2,5	-5,5	-4,9	-0,7	-0,6
ago/23	3.504	4.253	2.349	1.176	11.283	5,2	1,9	-2,5	-3,2	4,3	2,0	-8,1	-5,6	0,5	-0,8
set/23	3.701	4.336	2.486	1.228	11.750	7,9	2,9	-1,5	-3,4	10,1	2,7	1,0	-4,8	3,9	-0,3
out/23	3.849	4.319	2.640	1.249	12.057	12,0	4,0	-0,5	-3,5	17,6	4,4	5,3	-3,0	7,6	0,5
nov/23	3.917	4.327	2.660	1.221	12.125	10,3	4,5	2,0	-3,1	10,2	4,8	0,9	-2,8	6,2	0,9
dez/23	4.230	4.238	2.818	1.254	12.539	13,7	5,5	2,8	-2,6	14,1	6,2	1,4	-2,3	8,6	1,8
jan/24	4.081	4.482	3.416	1.395	13.375	15,0	6,7	16,2	-0,9	34,7	9,0	18,7	-0,2	20,3	3,6
fev/24	3.964	4.725	3.373	1.337	13.399	9,3	7,1	18,0	0,7	35,1	11,9	18,7	1,4	19,0	5,1
mar/24	4.214	4.800	3.428	1.359	13.800	10,2	8,0	17,2	2,5	29,5	14,5	17,1	3,0	17,7	6,8
abr/24	3.833	4.927	3.424	1.398	13.582	4,0	8,2	18,3	4,5	28,8	17,0	18,4	4,7	16,2	8,3
mai/24	4.024	4.991	3.372	1.397	13.784	18,1	9,6	23,1	6,9	40,2	20,2	24,3	7,2	25,4	10,6
jun/24	3.695	4.904	3.137	1.389	13.125	5,6	9,5	18,4	8,7	33,7	22,2	21,4	9,1	17,9	11,9
jul/24	3.503	4.859	2.921	1.345	12.628	1,0	9,4	17,0	10,4	30,2	24,3	22,5	11,4	15,2	13,2
ago/24	3.630	5.084	2.949	1.373	13.036	3,6	9,2	19,5	12,4	25,6	26,0	16,7	13,6	15,5	14,4
set/24	3.735	5.135	3.060	1.405	13.335	0,9	8,6	18,4	14,1	23,1	27,0	14,5	14,8	13,5	15,2
out/24	4.014	5.038	3.328	1.457	13.836	4,3	7,9	16,6	15,6	26,1	27,0	16,6	15,7	14,8	15,8
nov/24	3.783	5.165	3.275	1.400	13.623	-3,4	6,7	19,4	17,1	23,1	28,6	14,7	16,9	12,4	16,3
dez/24	3.939	4.952	3.311	1.351	13.552	-6,9	4,9	16,8	18,3	17,5	28,8	7,7	17,5	8,1	16,2
jan/25	4.089	4.618	3.466	1.340	13.514	0,2	3,6	3,0	17,1	1,4	25,3	-3,9	15,3	1,0	14,4
fev/25	4.088	4.877	3.530	1.339	13.833	3,1	3,1	3,2	15,7	4,7	22,3	0,1	13,6	3,2	13,0
mar/25	4.371	4.948	3.611	1.351	14.281	3,7	2,6	3,1	14,4	5,3	20,0	-0,6	12,1	3,5	11,7
abr/25	3.824	4.927	3.515	1.383	13.649	-0,2	2,2	-0,0	12,8	2,7	17,5	-1,1	10,3	0,5	10,3
mai/25	3.779	4.961	3.267	1.306	13.313	-6,1	0,4	-0,6	10,8	-3,1	13,9	-6,5	7,8	-3,4	8,0
jun/25	3.496	4.910	3.061	1.291	12.758	-5,4	-0,5	0,1	9,2	-2,4	11,2	-7,0	5,4	-2,8	6,3
jul/25	3.684	4.859	2.947	1.245	12.735	5,2	-0,2	-0,0	7,8	0,9	9,2	-7,4	3,1	0,8	5,2
ago/25	3.656	5.038	2.998	1.302	12.995	0,7	-0,4	-0,9	6,1	1,7	7,5	-5,2	1,4	-0,3	4,0
set/25	3.646	4.985	3.085	1.355	13.071	-2,4	-0,7	-2,9	4,4	0,8	5,9	-3,6	-0,0	-2,0	2,8
out/25	3.845	5.021	3.253	1.377	13.495	-4,2	-1,4	-0,3	3,0	-2,3	3,8	-5,5	-1,8	-2,5	1,4
nov/25	3.740	5.092	3.315	2.052	14.198	-1,2	-1,2	-1,4	1,4	1,2	2,2	46,5	1,1	4,2	0,8
dez/25	3.991	4.783	3.403	2.051	14.228	1,3	-0,4	-3,4	-0,1	2,8	1,2	51,9	4,7	5,0	0,6
jan/26	4.525	3.878	2.907	1.205	12.515	10,65	0,5	-16,02	-1,6	-16,13	-0,4	-10,11	4,3	-7,39	-0,1

OBS: 12 meses = Variação no acumulado de 12 meses findos no mês de referência, em relação ao mesmo período anterior.  
Secretaria de Meio Ambiente, Infraestrutura e Logística

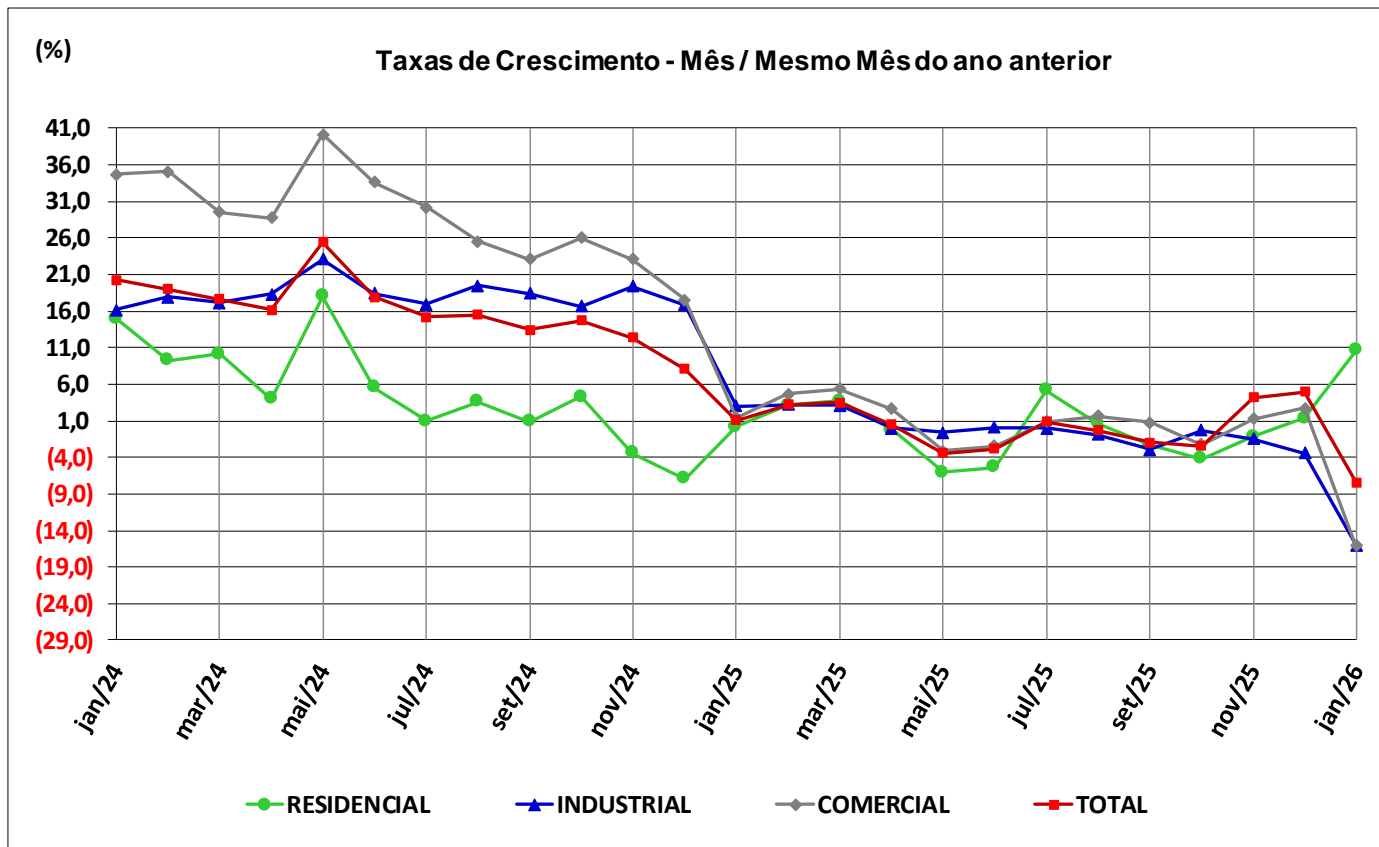

### 3.1.4.1. Perfil das Concessionárias

#### 3.1.4.1. Perfil das Concessionárias

Discriminação	Unidades	Empresas								Total
		EDP São Paulo	CPFL Piratininga	CPFL Paulista	Elektro	ENEL	CPFL Santa Cruz	Grupo Energisa	Consumidores Livres	
<b>Área de Concessão (2024)</b>										
Área Abrangida	km <sup>2</sup>	9.767	6.807	90.486	91.869	4.507	17.954	26.833	-	248.223
Municípios Atendidos	n.º	28	26	234	222	24	40	71	-	645
População Atendida	hab. milhões	5,1	3,9	10,3	5,6	17,8	1,0	1,4	-	45,1
Densidade Populacional (*)	hab/km <sup>2</sup>	519,8	570,5	113,4	61,5	3.948,8	54,1	53,8	-	182
<b>Energia Distribuída</b>										
<b>Ano de 2024</b>										
<b>Total</b>	<b>GWh</b>	<b>7.984</b>	<b>7.530</b>	<b>19.925</b>	<b>9.949</b>	<b>44.463</b>	<b>1.931</b>	<b>2.676</b>	<b>66.616</b>	<b>161.075</b>
Residencial	GWh	4.700	4.691	11.380	5.356	17.903	937	1.448	0	46.414
Industrial	GWh	609	527	1.235	703	7.737	165	138	47.949	59.062
Comercial	GWh	1.872	1.469	3.358	1.903	15.065	260	460	14.606	38.993
Demais	GWh	803	843	3.952	1.987	3.758	569	631	4.061	16.605
<b>Consumidores em dezembro de 2024</b>										
<b>Total</b>	<b>n.º mil</b>	<b>2.175</b>	<b>1.922</b>	<b>4.930</b>	<b>2.897</b>	<b>8.010</b>	<b>461</b>	<b>725</b>	<b>19.248</b>	<b>21.139</b>
Residencial	n.º mil	1.994	1.808	4.554	2.519	7.531	414	631	-	19.451
<b>Indicadores</b>										
Densidade de Consumo - Anual	MWh/km <sup>2</sup>	817,5	1.106,3	220,2	108,3	9.865,0	107,6	99,7	-	648,9
Consumo/Consumidor - Mensal	kWh	305,9	326,5	336,8	286,2	462,6	349,5	307,7	288.411,1	635,0

### 3.1.4.2. Mapa da Área de Concessão

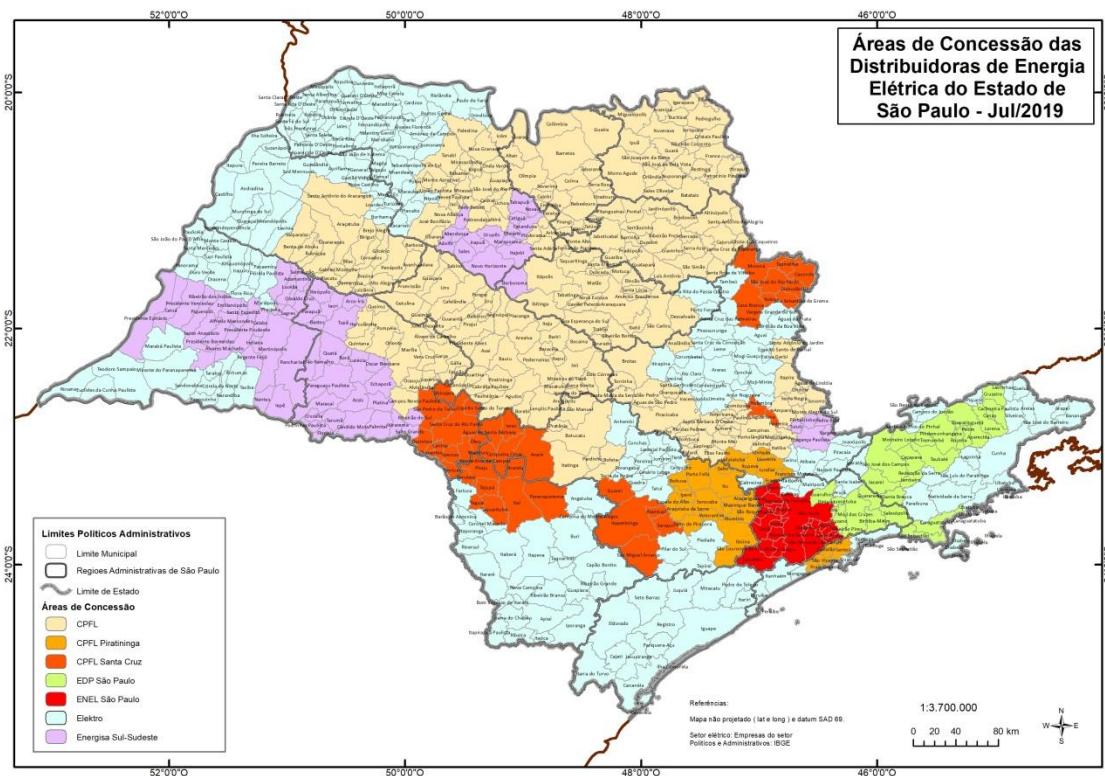

## 3.2. Gás Canalizado

### 3.2.1. Consumo e Número de Consumidores

#### Consumo em mil m<sup>3</sup> GN - Mês Base: Janeiro

Discriminação	Mês de Janeiro			Acumulado até o mês			12 meses findos			Anual		
	2024	2025	2026	2024	2025	2026	2024	2025	2026	2024	2025	2026
Residencial	21.890	25.397	27.732	21.890	25.397	27.732	325.044	337.379	364.547	333.872	362.212	27.732
Var. %	-10,9	16,0	9,2	-10,9	16,0	9,2	-3,4	3,8	8,1	1,9	8,5	-92,3
Industrial	289.584	251.657	335.398	289.584	251.657	335.398	3.791.400	3.806.688	3.456.287	3.844.615	3.372.546	335.398
Var. %	2,2	-13,1	33,3	2,2	-13,1	33,3	-8,7	0,4	-9,2	1,6	-12,3	-90,1
Comercial	12.798	13.073	13.880	12.798	13.073	13.880	159.836	164.740	166.083	164.466	165.275	13.880
Var. %	4,7	2,1	6,2	4,7	2,1	6,2	1,5	3,1	0,8	3,3	0,5	-91,6
Automotivo	10.795	17.289	8.062	10.795	17.289	8.062	164.852	214.765	136.567	208.270	145.795	8.062
Var. %	-61,5	60,2	-53,4	-20,8	60,2	-53,4	-28,8	30,3	-36,4	24,2	-30,0	-94,5
Co-geração	14.752	12.920	4.453	14.752	12.920	4.453	266.241	193.103	104.190	194.935	112.657	4.453
Var. %	-47,4	-12,4	-65,5	-47,4	-12,4	-65,5	-24,1	-27,5	-46,0	-30,3	-42,2	-96,0
Termogeração	257	101	188	257	101	188	1.079	30.224	26.260	30.380	26.173	188
Var. %	-	-	86,5	200,8	-60,8	86,5	-93,5	2.699,9	-13,1	3.245,9	-13,8	-99,3
Total	350.076	320.436	389.712	350.076	320.436	389.712	4.708.450	4.746.897	4.253.934	4.776.537	4.184.658	389.712
Var. %	-3,3	-8,5	21,6	-3,3	-8,5	21,6	-10,2	0,8	-10,4	1,2	-12,4	-90,7

Secretaria de Meio Ambiente, Infraestrutura e Logística

#### Número de Consumidores

Discriminação	2024	2025	2026
	(ano completo)	(ano completo)	(Janeiro)
Residencial	2.747.651	2.833.564	2.835.907
Industrial	1.936	1.979	1.967
Comercial	36.223	36.597	36.651
Automotivo	274	263	262
Co-geração	42	44	44
Termogeração	1	1	1
<b>Total</b>	<b>2.786.127</b>	<b>2.872.448</b>	<b>2.874.832</b>

#### Consumo por Consumidor - Média Anual e Mensal de GN em m<sup>3</sup>

Discriminação	2023		2024		2025
	anual	mensal	anual	mensal	(Janeiro)
Residencial	121,5	10,1	127,8	10,7	9,8
Industrial	1.985.854,7	165.487,9	1.704.166,7	142.013,9	170.512,5
Comercial	4.540,4	378,4	4.516,1	376,3	378,7
Automotivo	760.109,4	63.342,5	554.353,5	46.196,1	30.769,2
Co-geração	4.641.318,8	386.776,6	2.560.396,7	213.366,4	101.197,1
Termogeração	10.126.624,5	843.885,4	26.173.343,5	2.181.112,0	187.930,5
<b>Total</b>	<b>1.714,4</b>	<b>142,9</b>	<b>1.456,8</b>	<b>121,4</b>	<b>135,6</b>

MÊS / ANO	VALORES EM MIL m <sup>3</sup> GN							TAXAS DE CRESCIMENTO (%)							
	Residencial	Industrial	Comercial	Auto-motivo	Coge-ração	Termo-geração	Total	RESIDENCIAL		INDUSTRIAL		COMERCIAL		TOTAL	
								mês / mesmo mês ano anterior	12 meses	mês / mesmo mês ano anterior	12 meses	mês / mesmo mês ano anterior	12 meses	mês / mesmo mês ano anterior	12 meses
jan/24	21.890	289.584	12.798	10.795	14.752	257	350.076	-10,9	-0,4	2,2	-10,4	4,7	2,1	-3,3	-11,4
fev/24	22.734	321.310	12.791	11.889	23.927	434	393.086	-4,0	-2,5	3,4	-10,1	2,1	1,2	1,8	-11,2
mar/24	21.562	296.932	12.086	18.593	15.623	196	364.991	-7,8	0,0	-1,7	0,0	-3,2	0,0	-3,5	0,0
abr/24	23.941	309.085	13.196	20.054	15.496	433	382.205	-4,5	0,0	-0,4	0,0	1,5	0,0	-1,8	0,0
mai/24	26.739	320.827	13.597	20.570	16.414	391	398.539	-0,6	0,0	2,6	0,0	8,8	0,0	1,9	0,0
jun/24	30.651	330.195	13.914	19.671	13.931	192	408.555	-2,6	0,0	-2,7	0,0	1,0	0,0	-4,5	0,0
jul/24	31.569	336.561	14.417	20.340	13.936	55	416.877	-5,1	0,0	-0,2	0,0	3,3	0,0	-1,3	0,0
ago/24	33.969	342.958	14.506	20.363	15.742	8.178	435.716	8,3	0,0	7,6	0,0	4,6	0,0	8,8	0,0
set/24	33.399	333.049	14.382	10.260	15.613	20.076	426.779	4,0	0,0	-0,4	0,0	-0,3	0,0	2,3	0,0
out/24	28.934	319.132	14.257	18.958	15.898	48	397.228	6,2	0,0	-2,2	0,0	3,0	0,0	-0,3	0,0
nov/24	29.223	322.755	14.223	18.400	16.801	59	401.462	7,4	0,0	6,2	0,0	2,9	0,0	6,8	0,0
dez/24	29.261	322.227	14.298	18.377	16.801	59	401.023	36,0	0,0	5,2	0,0	11,4	0,0	8,0	0,0
jan/25	25.397	251.657	13.073	17.289	12.920	101	320.436	16,0	0,0	-13,1	0,0	2,1	0,0	-8,5	0,0
fev/25	24.134	238.835	13.039	16.966	14.221	284	307.479	6,2	0,0	-25,7	0,0	1,9	0,0	-21,8	0,0
mar/25	23.113	240.591	13.117	15.912	13.191	914	306.839	7,2	0,0	-19,0	0,0	8,5	0,0	-15,9	0,0
abr/25	25.363	258.438	12.778	17.510	12.295	113	326.498	5,9	0,0	-16,4	0,0	-3,2	0,0	-14,6	0,0
mai/25	29.394	278.619	13.609	17.231	12.071	25	350.949	9,9	0,0	-13,2	0,0	0,1	0,0	-11,9	0,0
jun/25	31.253	290.535	13.322	8.495	13.844	2.218	359.667	2,0	0,0	-12,0	0,0	-4,3	0,0	-12,0	0,0
jul/25	36.609	274.229	14.522	8.285	8.108	13.896	355.649	16,0	0,0	-18,5	0,0	0,7	0,0	-14,7	0,0
ago/25	35.071	284.601	14.968	9.109	7.465	8.175	359.388	3,2	0,0	-17,0	0,0	3,2	0,0	-17,5	0,0
set/25	31.053	275.069	12.476	8.961	5.438	45	333.042	-7,0	0,0	-17,4	0,0	-13,2	0,0	-22,0	0,0
out/25	39.608	272.961	16.299	8.767	4.461	181	342.276	36,9	0,0	-14,5	0,0	14,3	0,0	-13,8	0,0
nov/25	33.478	353.518	14.199	9.030	4.183	34	414.442	14,6	0,0	9,5	0,0	-0,2	0,0	3,2	0,0
dez/25	27.738	353.493	13.874	8.239	4.460	188	407.992	-5,2	0,0	9,7	0,0	-3,0	0,0	1,7	0,0
jan/26	27.732	335.398	13.880	8.062	4.453	188	389.712	9,2	0,0	33,3	0,0	6,2	0,0	21,6	0,0

OBS.: 12 meses = Variação no acumulado de 12 meses findos no mês de referência, em relação ao mesmo período anterior.

### Consumo de Gás Canalizado

(cada ponto corresponde ao consumo do mês considerado frente ao mesmo mês do ano anterior)

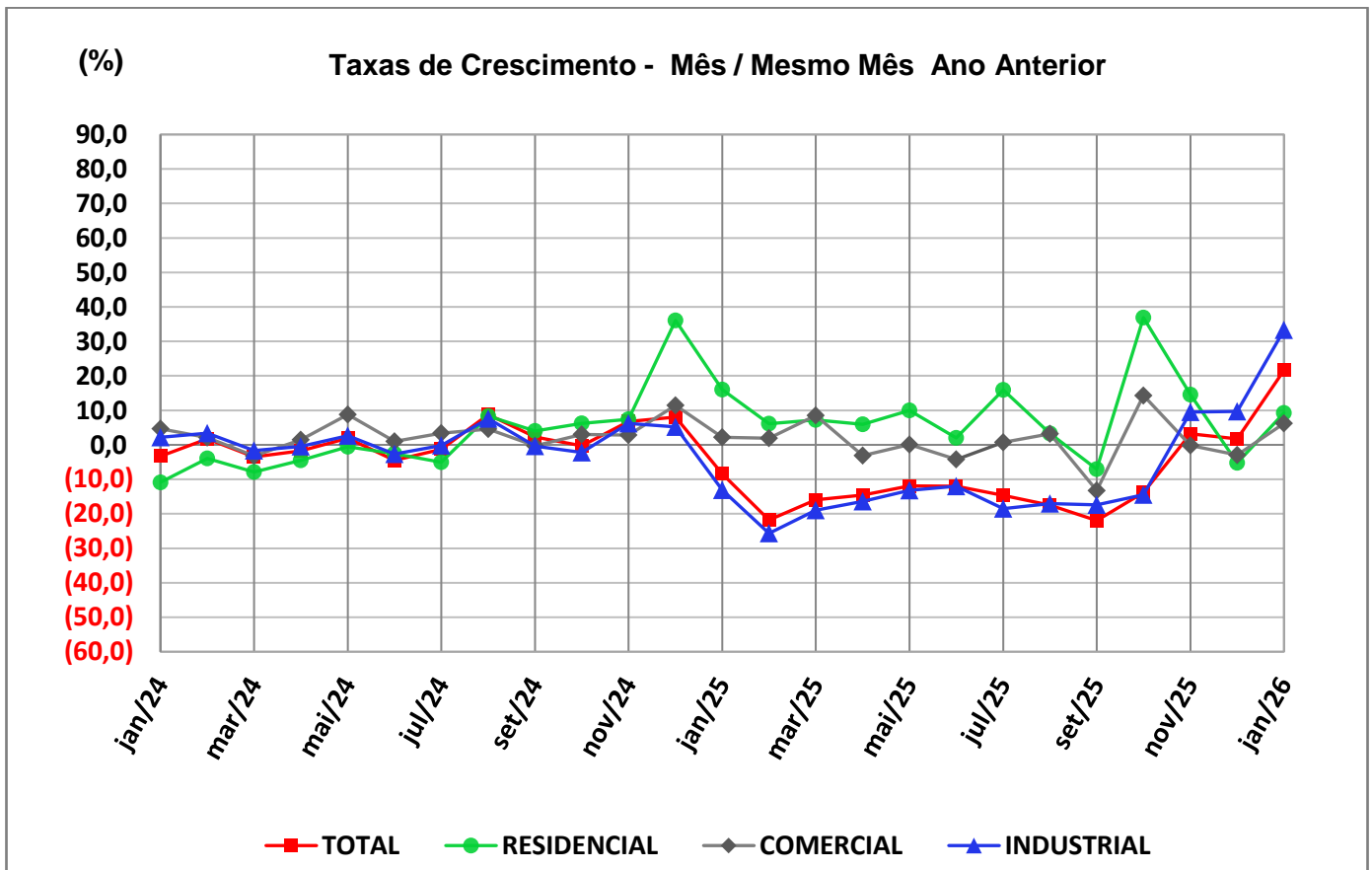

### 3.2.1.1. Perfil das Concessionárias

Perfil das Áreas de Concessão para Distribuição de Gás no Estado de São Paulo

ÁREA DE CONCESSÃO <i>Areas of Concession</i>	População <i>Population</i>		Área <i>Area</i>		Densidade Demográfica <i>Density Population</i>	Municípios <i>Municipalities</i>	
	Habitantes <i>Inhabitants</i>	(%)	(km <sup>2</sup> )	(%)		(nº.)	(%)
<b>COMGÁS</b> <i>Metropolitana de São Paulo, Santos, Campinas e São José dos Campos</i>	31.917.355	72,6	53.771	21,6	593,6	177	27,4
<b>NECTA GÁS</b> <i>Ribeirão Preto, Bauru, Marília, São José do Rio Preto, Araçatuba, Presidente Prudente, Central, Barretos e Franca</i>	8.788.622	20,0	141.623	57,0	62,1	375	58,1
<b>NATURGY</b> <i>Registro, Sorocaba e Itapeva</i>	3.287.182	7,5	53.206	21,4	61,8	93	14,4
<b>ESTADO DE SÃO PAULO</b> <i>STATE OF SÃO PAULO</i>	<b>43.993.159</b>	<b>100,0</b>	<b>248.600</b>	<b>100,0</b>	<b>177,0</b>	<b>645</b>	<b>100,0</b>

Fontes: IBGE e SEADE

Dados referentes ao ano de 2018

### 3.2.1.2. Mapa da Área de Concessão

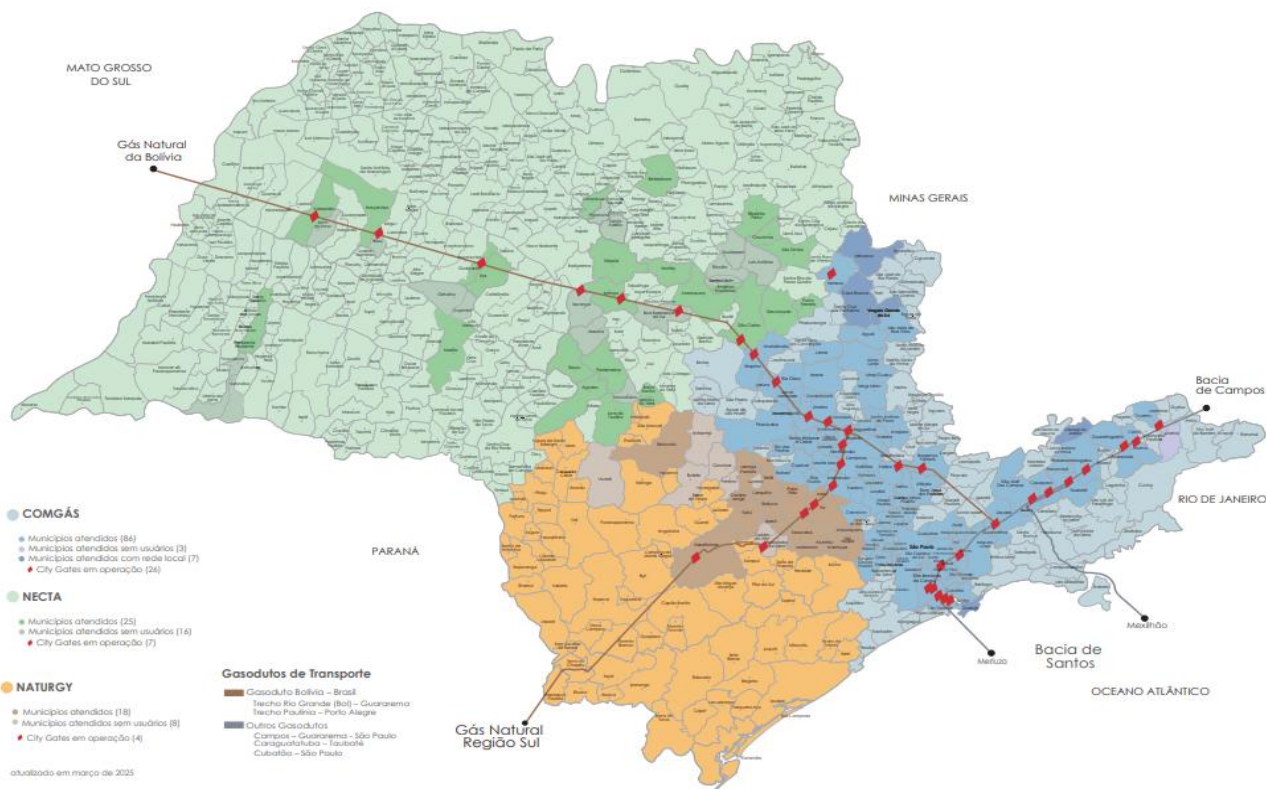

### 3.3. DERIVADOS DE PETRÓLEO

#### 3.3.1. Produção Mensal no Estado de São Paulo

VALORES EM M <sup>3</sup>									
MÊS	Gasolina	Óleo Diesel	Óleo Combustível	GLP	Querosene Aviação	Coque	Nafta	Demais (*)	Total
jan/24	1.190.212	1.848.707	572.455	261.934	261.912	220.974	118.682	147.972	4.622.848
fev/24	927.510	1.666.982	445.834	234.946	222.423	200.569	134.781	168.696	4.001.742
mar/24	1.009.859	1.766.274	522.550	249.934	268.723	211.318	130.703	168.954	4.328.315
abr/24	988.875	1.639.912	410.389	214.509	199.974	200.903	131.088	162.723	3.948.374
mai/24	1.140.992	1.748.197	415.355	279.360	232.112	201.539	143.814	178.223	4.339.592
jun/24	1.225.203	1.696.217	435.133	283.973	267.278	197.138	133.672	200.688	4.439.302
jul/24	1.236.289	1.710.004	435.577	294.794	264.640	212.697	170.825	194.734	4.519.559
ago/24	1.206.092	1.729.451	515.039	275.714	219.509	199.596	184.897	204.257	4.534.555
set/24	1.265.633	1.831.314	483.543	266.714	237.260	198.194	71.153	235.178	4.588.990
out/24	1.217.198	1.838.281	545.445	307.859	254.238	194.275	125.444	169.332	4.652.072
nov/24	1.130.280	1.758.537	543.217	282.092	246.153	207.824	163.518	160.463	4.492.083
dez/24	1.228.802	1.776.203	523.372	311.834	272.304	213.640	180.014	127.306	4.633.472
jan/25	1.229.614	1.712.336	503.717	293.107	286.050	239.107	159.135	148.914	4.571.979
fev/25	1.028.728	1.562.566	445.172	257.904	236.856	185.371	144.821	145.687	4.007.105
mar/25	1.093.715	1.840.346	488.812	273.654	256.323	234.559	183.580	141.126	4.512.115
abr/25	1.096.510	1.703.203	521.731	247.168	255.681	225.430	151.096	129.455	4.330.275
mai/25	1.228.227	1.563.613	457.175	279.841	260.388	216.172	128.913	176.244	4.310.575
jun/25	1.074.483	1.615.960	437.184	291.413	254.337	207.759	234.069	165.690	4.280.895
jul/25	1.136.616	1.734.900	492.903	266.096	252.084	200.945	158.416	168.605	4.410.563
ago/25	1.132.369	1.797.972	470.367	253.777	295.334	219.871	153.038	191.393	4.514.120
set/25	1.088.400	1.743.130	599.780	269.064	269.156	205.026	144.965	132.156	4.451.678
out/25	1.070.224	1.657.310	514.960	247.323	205.254	169.234	77.240	153.695	4.095.240
nov/25	1.031.182	1.465.511	357.244	255.441	137.565	161.227	34.304	125.924	3.568.398
dez/25	1.201.371	1.602.869	549.014	278.831	261.776	204.353	55.198	110.081	4.263.494
jan/26	1.046.213	1.578.646	563.010	286.957	298.304	197.665	187.373	122.071	4.280.239

(\*) Demais: Asfalto, Gasolina de Aviação, Querosene Iluminante, Óleo Lubrificante, Graxa, Solventes, Parafina e Gases de Refinaria

Fonte: ANP - Dados em 29 de Fevereiro de 2026

TAXAS DE CRESCIMENTO (%)																		
MÊS	Gasolina		Óleo Diesel		Óleo Combustível		GLP		Querosene de Avião		Coque		Nafta		Demais (*)		Total	
	mês / mesmo mês ano anterior	12 meses	mês / mesmo mês ano anterior	12 meses	mês / mesmo mês ano anterior	12 meses	mês / mesmo mês ano anterior	12 meses	mês / mesmo mês ano anterior	12 meses	mês / mesmo mês ano anterior	12 meses	mês / mesmo mês ano anterior	12 meses	mês / mesmo mês ano anterior	12 meses	mês / mesmo mês ano anterior	12 meses
jan/23	-5,9	3,8	-6,6	2,9	-17,4	0,7	-14,7	-0,4	-28,2	-0,9	-4,3	1,7	-9,4	27,2	11,2	23,2	-8,7	3,9
fev/23	-2,8	1,9	-11,0	1,0	-10,6	-1,1	-5,2	-2,7	3,0	-2,8	-1,6	1,1	-42,0	23,6	10,9	25,8	-7,6	2,1
mar/23	-13,1	-2,1	-12,4	-0,6	12,3	1,8	-14,1	-5,7	1,9	-5,4	-21,6	-1,8	-47,9	18,9	-3,2	23,7	-11,3	0,1
abr/23	-2,5	-4,0	-10,7	-2,3	6,4	1,4	-6,2	-7,9	1,9	-9,9	-23,0	-4,4	-28,5	11,2	-15,3	19,7	-7,4	-2,0
mai/23	22,6	-0,6	7,7	-0,8	7,6	-0,1	33,6	-5,0	12,7	-13,1	-17,0	-6,2	10,0	7,5	-3,1	20,0	11,1	-0,9
jun/23	17,6	1,7	-1,2	-1,0	19,6	1,0	14,7	-2,6	6,9	-12,8	-4,5	-7,1	-22,3	1,4	-9,4	18,3	5,5	-0,4
jul/23	9,7	2,4	-3,2	-1,4	-16,3	-3,3	2,6	-1,4	30,4	-10,2	-4,5	-7,3	-19,9	-3,9	28,3	18,6	0,2	-0,8
ago/23	10,5	2,9	17,3	0,8	-0,6	-2,8	1,9	-0,9	47,6	-5,7	35,4	-3,4	-81,2	-14,2	-7,5	14,2	8,8	0,2
set/23	28,7	6,2	29,2	3,6	18,4	-1,4	22,5	2,5	38,6	-2,3	53,5	2,3	10,0	-13,4	8,1	11,0	27,2	2,9
out/23	5,7	6,1	0,9	2,8	13,5	0,9	6,8	3,0	50,4	4,2	0,2	2,2	-37,4	-19,3	-16,9	6,4	3,0	2,8
nov/23	-4,1	5,7	-5,3	0,3	24,8	4,7	-1,2	2,8	75,0	13,9	-12,0	-0,9	-4,2	-23,8	1,0	3,6	0,5	2,1
dez/23	8,0	5,6	8,1	0,4	-14,4	2,9	-1,9	2,2	13,5	16,5	-8,0	-2,8	-42,7	-29,2	-7,5	-0,8	1,8	1,4
jan/24	9,2	7,0	12,5	1,9	51,2	8,0	0,6	3,7	38,7	23,2	1,3	-2,4	2,6	-28,6	-16,6	-3,0	13,5	3,3
fev/24	-6,3	6,7	9,6	3,6	16,3	10,0	-11,2	3,2	-6,1	22,3	-4,1	-2,6	61,3	-23,8	2,3	-3,6	3,8	4,2
mar/24	2,7	8,2	10,5	5,6	0,3	8,9	-3,7	4,3	12,4	23,3	14,0	0,4	10,1	-18,5	5,9	-2,9	6,5	5,8
abr/24	-3,0	8,2	3,2	6,8	-20,9	6,3	-18,1	3,3	-18,8	21,1	17,1	3,6	8,1	-15,8	9,3	-1,0	-3,2	6,3
mai/24	0,3	6,4	-0,2	6,1	-22,9	3,4	-12,5	-0,4	-3,9	19,4	1,9	5,4	-3,5	-16,7	8,0	-0,1	-3,6	5,0
jun/24	10,8	6,0	1,5	6,4	-19,0	-0,0	5,1	-1,0	19,3	20,4	-7,3	5,2	21,5	-13,8	19,4	2,2	3,3	4,8
jul/24	9,0	5,9	-4,8	6,2	-3,8	1,2	-0,3	-1,3	13,4	19,0	-5,5	5,2	5,4	-11,3	-8,0	-0,8	0,2	4,8
ago/24	1,6	5,1	-8,6	4,0	11,0	2,2	-5,7	-1,9	-11,1	14,3	-19,1	0,6	418,1	7,0	5,6	0,5	-0,5	4,0
set/24	1,7	3,1	-0,7	1,8	-2,1	0,6	-7,7	-4,1	0,6	11,4	-17,2	-4,2	-38,9	3,4	14,9	1,2	-1,7	1,8
out/24	3,2	2,9	-4,5	1,3	5,6	0,0	-3,3	-5,0	8,7	9,0	-16,1	-5,6	-0,6	8,6	11,8	3,5	-0,7	1,5
nov/24	8,9	3,9	-1,8	1,7	13,4	-0,5	2,2	-4,7	-4,4	4,3	3,6	-4,4	-11,9	7,7	-10,5	2,5	2,0	1,6
dez/24	2,0	3,4	-5,1	0,5	26,1	2,6	6,7	-4,0	4,5	3,6	-3,4	-3,9	91,0	19,0	-24,6	1,2	2,3	1,7
jan/25	3,3	2,9	-7,4	-1,1	-12,0	-1,9	11,9	-3,1	9,2	1,8	8,2	-3,3	34,1	21,6	0,6	2,7	-1,1	0,5
fev/25	10,9	4,2	-6,3	-2,3	-0,1	-3,0	9,8	-1,6	6,5	2,8	-7,6	-3,6	7,4	18,1	-13,6	1,4	0,1	0,3
mar/25	8,3	4,6	4,2	-2,7	-6,5	-3,6	9,5	-0,6	-4,6	1,4	11,0	-3,7	40,5	20,7	-16,5	-0,4	4,2	0,1
abr/25	10,9	5,6	3,9	-2,6	27,1	0,1	15,2	1,8	27,9	4,9	12,2	-3,8	15,3	21,2	-20,4	-2,7	9,7	1,1
mai/25	7,6	6,3	-10,6	-3,5	10,1	3,0	0,2	3,1	12,2	6,2	7,3	-3,4	-10,4	20,7	-1,1	-3,4	-0,7	1,3
jun/25	-12,3	4,2	-4,7	-3,9	0,5	4,9	2,6	2,9	-4,8	4,2	5,4	-2,4	75,1	25,4	-17,4	-6,5	-3,6	0,7
jul/25	-8,1	2,7	1,5	-3,4	13,2	6,3	-9,7	2,0	-4,7	2,7	-5,5	-2,4	-7,3	23,9	-13,4	-7,0	-2,4	0,5
ago/25	-6,1	2,0	4,0	-2,4	-8,7	4,5	-8,0	1,9	34,5	6,2	10,2	0,2	-17,2	10,9	-6,3	-8,0	-0,5	0,5
set/25	-14,0	0,5	-4,8	-2,7	24,0	6,8	0,9	2,6	13,4	7,3	3,4	2,1	103,7	18,5	-43,8	-14,1	-3,0	0,4
out/25	-12,1	-0,8	-9,8	-3,2	-5,6	5,7	-19,7	1,1	-19,3	4,9	-12,9	2,7	-38,4	15,6	-9,2	-15,5	-12,0	-0,6
nov/25	-8,8	-2,2	-16,7	-4,4	-34,2	1,3	-9,4	0,1	-44,1	1,6	-22,4	0,5	-79,0	9,2	-21,5	-16,4	-20,6	-2,5
dez/25	-2,2	-2,6	-9,8	-4,8	4,9	-0,2	-10,6	-1,5	-3,9	0,8	-4,3	0,4	-69,3	-3,8	-13,5	-15,6	-8,0	-3,4
jan/26	-14,9	-4,2	-7,8	-4,8	11,8	2,0	-2,1	-2,7	4,3	0,4	-17,3	-2,0	17,7	-4,4	-18,0	-16,9	-6,4	-3,8

## 3.3.2. Consumo Mensal no Estado de São Paulo

VALORES EM M <sup>3</sup>							
MÊS	Gasolina	Óleo Diesel	Óleo Combustível	GLP	Querosene de Avião	Demais (*)	Total
jan/24	760.665	966.388	6.812	251.711	340.269	576	2.326.422
fev/24	683.362	988.391	5.080	245.742	304.661	550	2.227.787
mar/24	776.130	1.077.738	7.273	248.333	274.676	635	2.384.784
abr/24	774.073	1.174.915	6.448	267.653	272.892	673	2.496.653
mai/24	786.161	1.219.218	8.633	269.932	286.431	720	2.571.094
jun/24	765.671	1.205.296	8.029	268.166	282.566	704	2.530.432
jul/24	791.986	1.250.223	8.066	297.322	299.662	827	2.648.085
ago/24	819.426	1.271.826	7.765	292.403	297.024	569	2.689.012
set/24	750.674	1.205.050	7.536	252.688	285.282	623	2.501.854
out/24	817.925	1.280.992	7.008	280.257	294.760	695	2.681.637
nov/24	803.489	1.123.161	29.370	263.507	294.199	480	2.514.206
dez/24	862.122	973.153	6.861	257.945	304.959	530	2.405.570
jan/25	792.679	1.023.826	6.415	252.343	307.613	449	2.383.325
fev/25	714.933	986.255	5.220	244.218	259.086	540	2.210.253
mar/25	793.124	1.131.493	5.653	254.920	296.823	692	2.482.704
abr/25	801.767	1.121.577	5.488	266.312	279.410	821	2.475.375
mai/25	794.019	1.255.581	8.710	278.798	292.121	685	2.629.914
jun/25	782.755	1.163.897	5.775	276.916	273.732	697	2.503.772
jul/25	801.014	1.308.143	8.436	296.710	295.310	638	2.710.251
ago/25	824.642	1.264.531	7.606	279.555	284.406	674	2.661.414
set/25	826.667	1.294.862	7.037	271.655	277.417	659	2.678.297
out/25	868.882	1.303.283	7.189	279.883	279.669	556	2.739.460
nov/25	815.982	1.123.336	9.508	254.868	278.490	509	2.482.693
dez/25	960.613	1.062.237	9.595	266.070	289.349	438	2.588.303
jan/26	799.344	972.335	8.648	238.853	283.468	489	2.303.137

(\*) Demais: Gasolina de Aviação e Querosene Iluminante

Fonte: ANP - Dados em 28 de fevereiro de 2026

TAXAS DE CRESCIMENTO (%)														
MÊS	Gasolina		Óleo Diesel		Óleo Combustível		GLP		Querosene de Avião		Demais (*)		Total	
	mês / mesmo mês ano anterior	12 meses	mês / mesmo mês ano anterior	12 meses	mês / mesmo mês ano anterior	12 meses	mês / mesmo mês ano anterior	12 meses	mês / mesmo mês ano anterior	12 meses	mês / mesmo mês ano anterior	12 meses	mês / mesmo mês ano anterior	12 meses
jan/24	-10,5	3,0	14,0	4,8	-31,1	-27,1	3,0	-1,6	-1,8	18,7	17,7	6,2	1,2	4,8
fev/24	-22,9	0,3	12,0	6,1	-30,0	-23,5	1,6	-1,5	6,6	17,0	33,6	9,0	-3,3	4,4
mar/24	-14,2	-2,0	-7,5	4,8	-13,0	-21,9	-11,8	-2,7	-14,4	13,2	-8,4	10,2	-11,1	2,5
abr/24	-10,5	-3,8	15,3	6,3	-3,2	-19,7	4,4	-2,7	2,7	12,8	9,1	8,4	3,5	2,5
mai/24	-21,7	-7,4	-0,0	5,8	-13,0	-19,9	-2,1	-2,6	-10,2	9,9	21,5	12,7	-9,1	0,7
jun/24	-14,1	-9,8	5,5	6,0	-32,8	-24,5	-5,8	-3,2	-10,8	6,8	-5,9	10,4	-4,5	-0,5
jul/24	-7,6	-11,1	3,8	6,1	-10,0	-25,2	6,0	-2,9	-13,0	3,6	14,3	9,7	-1,8	-1,3
ago/24	-6,8	-11,9	-3,1	5,0	-11,5	-24,6	1,8	-2,5	0,6	2,7	-19,7	5,9	-3,4	-2,0
set/24	-10,4	-12,7	-2,0	4,0	12,5	-20,6	-1,5	-1,9	-12,7	-0,5	1,6	5,5	-5,9	-3,0
out/24	-1,1	-12,3	7,0	4,4	1,3	-17,4	5,4	-1,2	-10,1	-3,4	32,4	11,2	2,1	-3,0
nov/24	0,5	-11,6	-4,2	3,3	266,4	4,7	3,7	-0,2	-7,5	-5,2	-19,1	7,3	-1,5	-3,2
dez/24	-0,7	-10,3	-9,3	2,0	1,2	8,7	1,1	0,4	-7,8	-6,9	-14,6	3,4	-5,1	-3,4
jan/25	4,2	-9,2	5,9	1,5	-5,8	11,7	0,3	0,2	-9,6	-7,6	-22,1	0,4	2,4	-3,3
fev/25	4,6	-7,1	-0,2	0,7	2,8	14,4	-0,6	-0,0	-15,0	-9,2	-1,8	-1,5	-0,8	-3,1
mar/25	2,2	-5,7	5,0	1,8	-22,3	14,0	2,7	1,3	8,1	-7,5	8,9	-0,0	4,1	-1,8
abr/25	3,6	-4,6	-4,5	0,2	-14,9	13,2	-0,5	0,9	2,4	-7,5	22,0	1,2	-0,9	-2,2
mai/25	1,0	-2,4	3,0	0,5	0,9	14,9	3,3	1,3	2,0	-6,6	-4,9	-0,9	2,3	-1,2
jun/25	2,2	-0,9	-3,4	-0,2	-28,1	17,5	3,3	2,1	-3,1	-5,9	-1,0	-0,5	-1,1	-0,9
jul/25	1,1	-0,2	4,6	-0,2	4,6	19,1	-0,2	1,6	-1,5	-4,9	-22,8	-4,2	2,3	-0,5
ago/25	0,6	0,5	-0,6	0,1	-2,0	20,3	-4,4	1,0	-4,2	-5,3	18,6	-1,1	-1,0	-0,3
set/25	10,1	2,3	7,5	0,9	-6,6	18,6	7,5	1,7	-2,8	-4,4	5,8	-0,7	7,1	0,8
out/25	6,2	2,9	1,7	0,5	2,6	18,7	-0,1	1,2	-5,1	-4,0	-20,0	-4,7	2,2	0,8
nov/25	1,6	3,0	0,0	0,8	-67,6	-22,9	-3,3	0,7	-5,3	-3,8	6,2	-2,9	-1,3	0,9
dez/25	11,4	4,1	9,2	2,2	39,8	-20,4	3,2	0,8	-5,1	-3,5	-17,3	-2,9	7,6	1,9
jan/26	0,8	3,8	-5,0	1,4	34,8	-18,1	-5,3	0,4	-7,8	-3,3	8,9	-0,7	-3,4	1,4

## 4. FICHA TÉCNICA

### 4.1. ENDEREÇO ELETRÔNICO DAS CONCESSIONÁRIAS Concessionárias de Energia Elétrica e Gás Canalizado no Estado de São Paulo

#### Empresas de Geração de Energia Elétrica

AUREN Energia

Site : [www.aurenenergia.com.br](http://www.aurenenergia.com.br)

CPFL – Centrais Geradoras

Site : [www.cpfl.com.br/geracao/](http://www.cpfl.com.br/geracao/)

CPFL – Renováveis

Site: [www.cpflrenovaveis.com.br](http://www.cpflrenovaveis.com.br)

CTG Rio Paranapanema Energia

CTG Rio Paraná Energia

Site: [www.ctgbr.com.br](http://www.ctgbr.com.br)

EMAE – Empresa Metropolitana de Águas e Energia S/A

Site : [www.emae.com.br](http://www.emae.com.br)

GRUPO ENERGISA

Site: [www.energisa.com.br](http://www.energisa.com.br)

PETROBRAS

Site: [www.petrobras.com.br](http://www.petrobras.com.br)

ENEL Green Power

Site: [www.enelgreenpower.com/pt-PT/brazil/](http://www.enelgreenpower.com/pt-PT/brazil/)

Votorantim Energia S/A

Site: [www.venergia.com.br](http://www.venergia.com.br)

TIJOÁ Participações e Investimentos S.A

Site: <http://www.tijoa.com/>

CBA S/A

Site: [www.cba.com.br](http://www.cba.com.br)

#### Empresa de Transmissão de Energia Elétrica

Companhia de Transmissão de Energia Elétrica Paulista

Site : [www.cteep.com.br](http://www.cteep.com.br)

#### Empresas de Distribuição de Energia Elétrica

EDP – São Paulo

Site : [www.edp.com.br](http://www.edp.com.br)

CPFL Energia

Site : [www.cpfl.com.br](http://www.cpfl.com.br)

ELEKTRO – Eletricidade e Serviços S/A

Site : [www.elektro.com.br](http://www.elektro.com.br)

ENEL Distribuição São Paulo

Site : [www.enel.com.br](http://www.enel.com.br)

Grupo ENERGISA

Site : [www.energisa.com.br](http://www.energisa.com.br)

#### Empresas de Distribuição de Gás Canalizado

Companhia de Gás de São Paulo - COMGÁS

Site : [www.comgas.com.br](http://www.comgas.com.br)

Necta Gás Natural

Site: [www.nectagas.com.br](http://www.nectagas.com.br)

Naturgy

Site : [www.naturgy.com.br](http://www.naturgy.com.br)

**Governador do Estado**

Tarcísio Gomes de Freitas

**Vice Governador do Estado**

Felício Ramuth

**Secretária de Meio Ambiente, Infraestrutura e Logística**

Natália Resende

**Subsecretária de Energia e Mineração**

Marisa Maia de Barros

**Chefe de Gabinete**

Elaine Mirela Lourenço

**Grupo de Informações Energéticas**

Silvia Regina de Aquino

Gustavo Pereira dos Santos



Governo do Estado de São Paulo  
Secretaria de Meio Ambiente, Infraestrutura e Logística