

# BOLETIM ENERGÉTICO

Informativo mensal de dados sobre a geração e o consumo dos principais energéticos do Estado de São Paulo



DEZEMBRO / 2025



Governo do Estado de São Paulo  
Secretaria de Meio Ambiente, Infraestrutura e Logística

**GOVERNO DO ESTADO DE**  
**SÃO PAULO**

**SECRETARIA DE MEIO AMBIENTE, INFRAESTRUTURA E  
LOGÍSTICA.**

**Série Informações Energéticas, 001**

**Boletim Energético**

Boletim Energético	São Paulo	V.01	12/2025	Janeiro / 26
--------------------	-----------	------	---------	--------------

GOVERNO DO ESTADO DE SÃO PAULO  
SECRETARIA DE MEIO AMBIENTE INFRAESTRUTURA E LOGÍSTICA

Av. Professor Frederico Hermann Jr., nº 345 – Alto de Pinheiros

05459-900 - São Paulo - SP - Brasil

internet:

<http://www.ambiente.sp.gov.br>



# SUMÁRIO

## **1. APRESENTAÇÃO**

## **2. RESUMO EXECUTIVO**

### 2.1. Energia Elétrica

- 2.1.1. Sistema de Geração
- 2.1.2. Sistema de Transmissão
- 2.1.3. Sistema de Distribuição

### 2.2. Gás Canalizado

## **3. INFORMAÇÕES ESTATÍSTICAS DE ENERGIA**

### 3.1. Energia Elétrica

- 3.1.1. Capacidade Nominal Instalada
- 3.1.2. Geração
- 3.1.3. Usinas das Principais Concessionárias Paulistas
- 3.1.4. Energia Transmitida
- 3.1.5. Consumo e Número de Consumidores
- 3.1.6. Mapa da Área de Concessão

### 3.2. Gás Canalizado

- 3.2.1. Consumo e Número de Consumidores
  - 3.2.1.1. Perfil das Concessionárias
  - 3.2.1.2. Mapa da Área de Concessão

### 3.3. Derivados de Petróleo

- 3.3.1. Produção Mensal
- 3.3.2. Consumo Mensal

## **4. FICHA TÉCNICA**

- 4.1. Endereço Eletrônico das Concessionárias
- 4.2. Representantes das Concessionárias



## 1. APRESENTAÇÃO

A Secretaria de Meio Ambiente, Infraestrutura e Logística divulga todo mês, neste *Boletim*, informações de eletricidade referentes aos sistemas de geração, transmissão e distribuição de energia elétrica, além de gás canalizado e derivados de petróleo no Estado de São Paulo, com análises, quadros evolutivos e gráficos.

No setor de geração de energia elétrica é abordada a capacidade instalada e analisado o comportamento da produção das principais empresas do Estado de São Paulo, com destaque para a AUREN Energia; EMAE – Empresa Metropolitana de Águas e Energia S.A.; CTG Rio Parapanema Energia e CTG Rio Paraná Energia.

No setor de distribuição de energia elétrica, o tópico se constitui na análise do comportamento dos mercados das concessionárias que atuam no Estado, com ênfase nas empresas ENEL – Distribuição São Paulo; EDP – São Paulo; Grupo CPFL; Neoenergia e Grupo Energisa.

Sobre o gás canalizado, há a apresentação do perfil das três áreas de concessão no Estado e, também, a análise do acompanhamento dos mercados de distribuição da Companhia de Gás de São Paulo – COMGÁS, atualmente a maior distribuidora de gás natural canalizado do Brasil, da Naturgy e da Necta Gás Natural.

Em relação a derivados de petróleo, é apresentada a capacidade instalada das 5 (cinco) refinarias de petróleo localizadas no Estado de São Paulo, além das produções e consumos mensais dos principais derivados de petróleo processados e consumidos neste Estado.

As concessionárias paulistas de distribuição de energia elétrica e gás canalizado são fiscalizadas pela ARSESP – Agência Reguladora de Saneamento e Energia (<http://www.arsesp.sp.gov.br>), criada pelo governo do Estado, em dezembro de 2007, que atua como órgão regulador e fiscalizador dos serviços públicos de energia e de gás canalizado no Estado de São Paulo. A ARSESP é responsável, juntamente com esta Secretaria, por prestar informações à sociedade sobre o desempenho das concessionárias paulistas de energia elétrica e gás canalizado.

A regulação dos derivados de petróleo é de competência federal sob a responsabilidade da ANP – Agência Nacional do Petróleo, Gás Natural e Biocombustíveis.

O *Grupo de Informações Estatísticas* da Secretaria de Meio Ambiente, Infraestrutura e Logística agradece desde já eventuais comentários e contribuições que venham a aperfeiçoar o presente trabalho.



## **2. RESUMO EXECUTIVO**



## 2.1. ENERGIA ELÉTRICA

### 2.1.1 SISTEMA DE GERAÇÃO

No mês dezembro de 2025, as usinas de energia elétrica em operação no Subsistema Interligado no Estado de São Paulo produziram 4.022 GWh, o que significou um decréscimo de 6,4% sobre o mesmo período de 2024.

**Produção de Energia Elétrica em GWh no Estado de SP - Mês Base: Dezembro**

Discriminação	no mês			12 meses findos		
	2023	2024	2025	2023	2024	2025
Produção	5.081	4.298	4.022	55.294	45.754	47.753
A(De)créscimo	617	-783	-276	15.183	-9.539	1.999
Var. %	13,8	(15,4)	(6,4)	37,9	(17,3)	4,4

Secretaria de Meio Ambiente, Infraestrutura e logística

### 2.1.2. SISTEMA DE TRANSMISSÃO

Para o atendimento da Carga Própria do Estado de São Paulo o requisito de energia no mês de dezembro de 2025 foi de 13.396 GWh, o que significou um acréscimo de 0,27% sobre os 13.360 GWh, considerando o mesmo período de 2024.

#### Carga Própria (GWh)

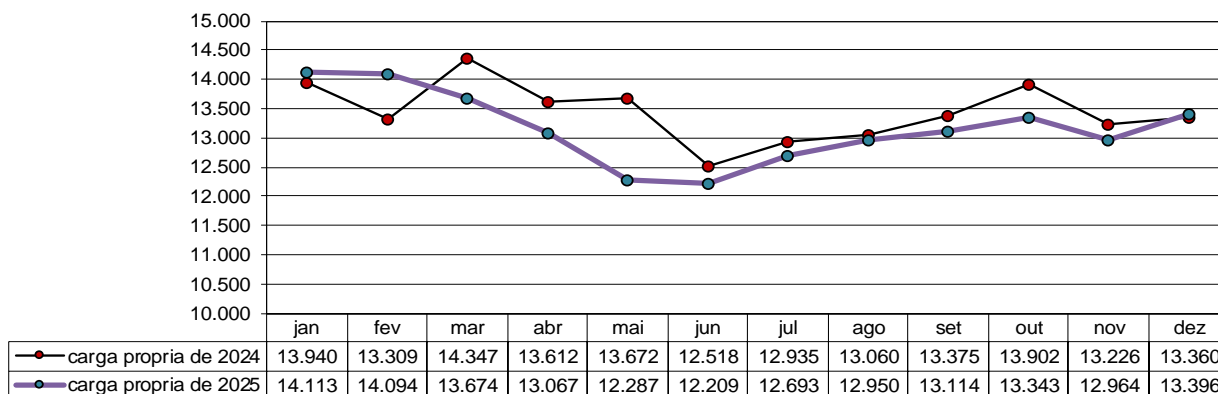

Na página 17, apresentamos uma representação da geração do Estado frente ao requisito de carga relativo ao mês de dezembro de 2025.

### 2.1.3. SISTEMA DE DISTRIBUIÇÃO

Com 21,4 milhões de consumidores, as concessionárias de energia elétrica que atuam no Estado de São Paulo distribuíram, em dezembro de 2025, um montante de 14.228 GWh, que representou um acréscimo de 4,99% em relação ao consumo registrado no mês de dezembro de 2024, para uma população estimada de 45,5 milhões de habitantes.

O consumo de energia elétrica nos 12 meses findos em dezembro de 2025, apresentou um acréscimo de 0,6% sobre o mesmo período do ano de 2024.

As principais classes de consumo de energia elétrica no Estado de São Paulo apresentaram os seguintes comportamentos:

- A classe industrial, responsável por cerca de 33,6% do mercado total de eletricidade, consumiu em dezembro de 2025 cerca de 4.783 GWh, indicando um decréscimo de 0,07% em relação ao mesmo mês do ano anterior.
- A classe residencial, com participação estadual de 28,1%, apresentou um consumo de 3.991 GWh, correspondente a um acréscimo de 1,33% em relação ao mesmo período do ano anterior.
- A classe comercial, com uma representação de 23,9% do mercado estadual, consumiu 3.403 GWh, correspondendo a um acréscimo de 2,98% no consumo deste mês em relação a dezembro de 2024.
- Os demais setores (rural, iluminação pública, poder público, serviço público e consumo próprio) correspondentes a 14,4% do total, consumiram 2.051 GWh, volume equivalente a um acréscimo de 51,88% em relação ao mesmo período do ano anterior.

#### Consumo per Capita de Energia Elétrica

Discriminação	2023	2024	2025(a)
<b>Consumo - GWh</b>	138.634	161.075	162.070
<b>População (b)</b>	45.469.442	45.512.545	45.512.545
<b>cpc - kWh/hab.ano</b>	3.049,0	3.539,1	-
<b>cpc - kWh/hab.mês</b>	254,1	294,9	-

(a) acumulado até o mês de dezembro

(b) Fonte: Seade - Fundação Sistema Estadual de Análise de Dados

#### Participação das Classes no Total - %

Discriminação	2022	2023	2024	2025(*)
<b>Residencial</b>	30,8	31,9	28,8	28,5
<b>Industrial</b>	37,6	36,0	36,7	36,4
<b>Comercial</b>	20,9	21,8	24,2	24,3
<b>Demais</b>	10,6	10,2	10,3	10,7
<b>Total</b>	<b>100,0</b>	<b>100,0</b>	<b>100,0</b>	<b>100,0</b>

(\*) acumulado até o mês de dezembro

## 2.2. GÁS CANALIZADO

O volume de gás canalizado distribuído no Estado de São Paulo em dezembro de 2025, num montante de 407.992 mil m<sup>3</sup>, apresentou um acréscimo da ordem de 1,7% em relação ao volume comercializado no mesmo período do ano anterior, correspondente a 401.023 mil m<sup>3</sup>.

O setor industrial, responsável por 86,6% do consumo total de gás canalizado no Estado, apresentou um montante de 353.493 mil m<sup>3</sup>, indicando um acréscimo de 9,7% em relação ao mesmo mês do ano anterior.

O setor residencial com representação estadual de 6,8% apresentou um consumo de 27.738 mil m<sup>3</sup>, correspondente a um decréscimo de 5,2% sobre o mesmo período de 2024.

O setor comercial, responsável por 3,4% do mercado total de gás, apresentou um consumo de 13.874 mil m<sup>3</sup> no mês de dezembro/2025, indicando um decréscimo de 3,0% em relação a dezembro/2024.

O setor automotivo, responsável por aproximadamente 2,0% do total, consumiu 8.239 mil m<sup>3</sup> no mês de dezembro/2025 correspondente a um decréscimo de 55,2% em relação ao mesmo mês do ano anterior.

O setor de cogeração, responsável por uma participação de 1,1% do total, apresentou um consumo de 4.460 mil m<sup>3</sup> indicando um decréscimo de 73,5% sobre o mesmo período de 2024.

O setor de termogeração responsável por 0,05% do total apresentou um consumo de 188 m<sup>3</sup> no mês de dezembro/2025, indicando um decréscimo de 217% sobre o mesmo período de 2024.

Para uma melhor identificação dos números citados, são apresentados a seguir os dados referentes aos consumos de gás canalizado no Estado de São Paulo, discriminados por setor a partir de 2016.

### Consumo per Capita de Gás Canalizado

Discriminação	Anos		
	2023	2024	2025 (a)
<b>Consumo - mil m<sup>3</sup> (a)</b>	5.317.606	4.720.347	4.184.658
<b>População (b)</b>	45.254.692	45.512.545	45.512.545
<b>cpc - mil m<sup>3</sup>/hab.ano</b>	117,5	103,7	91,9
<b>cpc - mil m<sup>3</sup>/hab.mês</b>	9,8	8,6	7,7

(a) até Dezembro

(b) Fonte: Seade - Fundação Sistema Estadual de Análise de Dados

### Participação dos Setores no Total - (%)

Discriminação	Anos		
	2023	2024	2025 (*)
<b>Residencial</b>	6,9	7,0	8,0
<b>Industrial</b>	80,2	80,5	79,0
<b>Comercial</b>	3,4	3,4	4,0
<b>Automotivo</b>	3,6	4,4	4,7
<b>Co-geração</b>	5,9	4,1	4,0
<b>Termogeração</b>	0,0	0,6	0,2
<b>TOTAL</b>	<b>100,0</b>	<b>100,0</b>	<b>100,0</b>

(\*) até Dezembro

### **3. INFORMAÇÕES ESTATÍSTICAS DE ENERGIA**

### 3.1. Energia Elétrica

#### 3.1.1. Capacidade Nominal Instalada

Em dezembro de 2025, a capacidade instalada das usinas hidrelétricas e termelétricas no Estado de São Paulo (baseada na potência fiscalizada informada pelo SIGA - ANEEL) era de 32.437 MW, correspondente a aproximadamente 13,8% do total do mesmo perfil da capacidade instalada no Brasil.

Capacidade Instalada	SÃO PAULO		BRASIL		PARTICIPAÇÃO SP	
	Unidades	kW	Unidades	kW	Unidades	kW
<b>HIDRELÉTRICA</b>	<b>124</b>	<b>14.891.623</b>	<b>1.350</b>	<b>110.178.281</b>	<b>9,2%</b>	<b>13,5%</b>
CGH	55	78.704	705	911.930	7,8%	8,6%
PCH	27	300.413	430	6.031.130	6,3%	5,0%
UHE	42	14.512.506	215	103.235.221	19,5%	14,1%
<b>TÉRMELETRICA</b>	<b>1.179</b>	<b>16.326.603</b>	<b>3.704</b>	<b>67.233.464</b>	<b>31,8%</b>	<b>24,3%</b>
UTE BIOMASSA	241	6.984.915	654	18.188.541	36,9%	38,4%
UTE FÓSSIL	938	9.341.688	3.050	49.044.922	30,8%	19,0%
<b>FOTOVOLTAICA</b>	<b>110</b>	<b>1.218.801</b>	<b>18.652</b>	<b>20.151.695</b>	<b>0,6%</b>	<b>6,0%</b>
UFV	110	1.218.801	18.652	20.151.695	0,6%	6,0%
<b>EÓLICA</b>	<b>1</b>	<b>2</b>	<b>1.134</b>	<b>34.689.154</b>	<b>0,1%</b>	<b>0,0%</b>
EOL	1	2	1.134	34.689.154	0,1%	0,0%
<b>TERMONUCLEAR</b>	<b>0</b>	<b>0</b>	<b>2</b>	<b>1.990.000</b>	<b>0,0%</b>	<b>0,0%</b>
UTN	0	0	2	1.990.000	0,0%	0,0%
<b>TOTAL</b>	<b>1.414</b>	<b>32.437.029</b>	<b>24.842</b>	<b>234.242.593</b>	<b>5,7%</b>	<b>13,8%</b>

Fonte: SIGA - Sistema de Informações de Geração - Aneel em 19/01/2026

#### 3.1.2. Geração

PRODUÇÃO DE ENERGIA ELÉTRICA DAS PRINCIPAIS CONCESSIONÁRIAS PAULISTAS

MÊS/ ANO	VALORES EM GWh							TAXAS DE CRESCIMENTO (%)											
	AUREN	AES TIETÊ	CTG Rio Parana-panema Energia	CTG Rio Paraná	EMAE + Petrobras + Pirapora	DEMAIS	TOTAL	CESP		AES TIETÊ		CTG Rio Parana-panema Energia		CTG Rio Paraná		EMAE / Petrobras / Pirapora		TOTAL	
								mês/ mesmo mês ano anterior	12 meses	mês/ mesmo mês ano anterior	12 meses	mês/ mesmo mês ano anterior	12 meses	mês/ mesmo mês ano anterior	12 meses	mês/ mesmo mês ano anterior	12 meses	mês/ mesmo mês ano anterior	12 meses
jan/22	562	735	484	1.123	80	121	3.106	-16,0	-22,1	-21,5	-34,4	9,0	-11,6	-24,3	-30,3	-63,2	32,3	-20,9	-25,4
fev/22	537	841	432	984	105	99	2.998	-11,5	-21,2	20,8	-30,9	29,3	-6,6	-28,8	-31,0	-40,3	33,2	-10,3	-24,1
mar/22	678	1.098	450	1.535	138	112	4.010	11,7	-18,8	56,9	-25,0	21,0	-2,9	9,1	-29,2	-62,7	14,5	11,8	-21,7
abr/22	539	559	409	1.160	72	100	2.839	-4,9	-17,6	12,9	-22,0	18,4	-0,3	-20,5	-29,8	-82,6	-12,8	-16,6	-21,8
mai/22	532	672	356	1.193	60	93	2.907	-10,4	-17,6	42,4	-16,2	-4,1	-0,6	-30,1	-80,6	-28,2	-11,1	-21,7	-21,7
jun/22	526	569	350	1.099	67	87	2.699	-2,4	-16,0	27,1	-10,9	-6,5	-0,7	3,2	-27,9	-77,0	-40,5	-4,1	-20,2
jul/22	557	640	462	1.135	63	82	2.940	21,7	-11,8	48,1	-5,0	7,0	-1,0	29,1	-23,3	-67,5	-47,0	18,1	-17,0
ago/22	688	618	494	1.561	57	91	3.510	27,5	-7,3	30,8	0,0	2,3	-2,2	37,0	-18,3	-82,2	-58,4	14,3	-14,3
set/22	635	574	499	1.374	59	80	3.220	-7,8	-6,6	35,1	8,6	-15,8	-5,7	-6,7	-16,4	-82,7	-68,9	-14,3	-14,1
out/22	592	576	666	1.260	68	114	3.276	-2,7	-3,9	26,5	15,6	32,3	3,8	37,3	-8,1	-72,0	-73,1	13,0	-8,5
nov/22	639	669	1.034	1.603	80	119	4.143	13,0	-0,7	2,7	15,7	86,3	12,2	40,1	-1,1	-41,2	-27,2	30,6	-3,4
dez/22	663	810	1.135	1.613	77	165	4.463	12,7	1,7	35,4	23,2	97,1	25,8	36,6	4,8	-7,2	-70,1	42,2	3,2
jan/23	779	1.206	1.004	2.272	272	486	5.019	38,7	6,4	64,0	34,1	107,5	34,5	13,3	8,4	238,6	-62,3	61,6	10,4
fev/23	613	977	835	1.421	174	430	4.451	14,2	8,6	16,3	33,3	93,2	39,4	44,4	14,5	66,6	-58,9	48,5	15,3
mar/23	678	1.235	1.047	1.446	212	336	4.954	0,1	7,5	12,5	27,8	133,0	48,1	-5,8	12,9	54,0	-52,5	23,5	16,5
abr/23	608	1.053	894	1.263	72	281	4.171	12,8	8,9	88,5	36,6	118,7	55,0	8,9	16,0	-0,3	-45,5	46,9	21,7
mai/23	661	842	763	1.365	60	226	3.916	24,1	11,8	25,3	32,3	114,7	62,7	14,3	19,1	-1,3	-38,9	34,7	25,8
jun/23	665	827	753	1.443	48	199	3.934	26,3	14,0	45,3	33,5	114,9	70,5	31,3	21,3	-29,0	-32,5	45,7	29,4
jul/23	672	763	700	1.516	57	191	3.898	20,5	14,0	19,2	31,5	51,5	73,8	33,6	21,8	-9,7	-27,6	32,6	30,4
ago/23	732	1.018	953	1.664	79	214	4.660	6,4	12,3	64,8	34,2	92,8	81,6	6,6	19,0	38,9	-13,0	32,8	31,9
set/23	733	937	914	1.680	104	252	4.640	15,5	14,5	63,2	36,2	83,3	92,1	22,3	21,8	109,5	13,8	44,1	37,6
out/23	733	1.033	1.016	1.801	164	302	5.049	23,7	16,8	79,5	39,9	52,5	92,7	42,9	22,6	141,5	43,5	54,1	40,9
nov/23	774	1.097	1.205	1.838	238	369	5.521	21,0	17,5	64,0	44,8	16,6	80,6	14,7	20,5	200,0	69,2	33,3	41,0
dez/23	741	1.081	1.186	1.559	188	325	5.081	11,8	17,3	33,5	44,4	4,5	66,5	-3,4	16,8	144,0	82,3	13,8	37,9
jan/24	768	979	1.034	1.819	148	328	5.076	-1,5	13,7	-18,8	34,1	3,0	55,0	43,0	19,2	-45,6	39,9	1,1	31,7
fev/24	652	824	716	1.556	84	265	4.097	6,3	13,1	-15,7	30,4	-14,2	45,4	9,5	16,8	-51,8	24,1	-8,0	26,5
mar/24	671	754	733	1.531	113	262	4.064	-1,0	13,0	-38,9	23,1	-30,0	31,1	5,9	17,9	-46,9	8,9	-18,0	21,8
abr/24	639	609	605	1.309	120	179	3.461	5,0	12,3	-42,2	12,2	-32,3	20,5	3,7	17,5	65,9	12,7	-17,0	16,7
mai/24	592	524	439	1.327	95	170	3.148	-10,4	9,6	-37,7	6,9	-42,5	11,7	-2,8	16,0	59,4	15,6	-19,6	12,5
jun/24	583	586	369	1.229	95	142	3.004	-12,2	6,6	-29,1	1,8	-51,0	3,0	-14,8	12,4	99,0	21,2	-23,6	7,7
jul/24	590	610	381	1.329	149	144	3.203	-9,2	4,0	-20,0	-0,9	-45,5	-2,8	-12,4	8,8	161,1	29,3	-17,8	4,2
ago/24	664	571	410	1.566	206	183	3.600	-12,3	2,5	-44,0	-8,9	-57,0	-12,4	-5,9	7,6	161,3	37,1	-22,8	-0,3
set/24	717	672	403	1.614	163	192	3.762	-2,2	1,1	-28,3	-14,4	-55,9	-20,6	-3,9	5,3	31,1	33,3	-18,9	-4,8
out/24	753	627	542	1.623	100	197	3.843	2,8	-0,4	-39,3	-21,4	-46,6	-27,4	-9,8	1,2	-38,6	19,8	-23,9	-10,2
nov/24	722	881	556	1.736	85	220	4.200	-6,8	-2,6	-19,7	-26,1	-53,8	-34,3	-5,6	-0,7	-64,4	-2,0	-23,9	-14,9
dez/24	750	859	653	1.722	86	229	4.298	1,1	-3,4	-20,5	-29,6	-45,0	-39,3	10,5	0,5	-54,4	-14,5	-15,4	-17,3
jan/25	806	1.104	723	2.066	147	364	5.210	5,0	-2,8	12,8	-27,2	-30,1	-42,2	13,6	-1,1	-0,5	-7,8	2,6	-17,1
fev/25	754	1.128	803	1.850	112	349	4.996	15,7	-2,1	36,9	-23,6	12,1	-40,8	18,9	-0,2	33,0	-0,3	21,9	-14,9
mar/25	784	1.027	850	1.953	88	313	5.016	16,8	-0,6	36,2	-17,9	15,9	-38,0	27,6	1,5	-21,6	5,2	23,4	-11,8
abr/25	716	742	658	1.580	71	249	4.016	12,0	-0,1	21,8	-13,3	8,7	-35,9	20,7	2,7	-40,4	-1,7	16,0	-9,6
mai/25	685	669	621	1.508	113	228	3.825	15,6	1,8	27,7	-9,3	41,7	-32,0	13,7	3,9	18,7	-2,9	21,5	-6,9
jun/25	591	603	552	1.225	96	190	3.256	1,2	2,9	2,9	-7,0	49,6	-27,5	-0,3	5,0	1,1	-5,9	8,4	-4,8
jul/25	606	535	596	1.216	90	186	3.228	2,8	4,1	-12,4	-6,3	56,3	-22,9	-8,5	5,5	-39,9	-15,0	0,8	-3,4
ago/25	597	599	543	1.293	99	181	3.312	-10,1	4,2	4,9	-1,7	32,5	-16,7	-17,4	4,6	-52,1	-27,5	-8,0	-2,0
set/25	682	681	561	1.570	60	233	3.797	-3,5	4,1	1,3	1,2	39,0	-9,9	-2,7	4,7	-62,8	-34,9	0,9	-0,1
out/25	688	681	503	1.439	71	199	3.583	-8,6	3,0	8,6	6,4	-7,2	-5,1	-11,4	4,7	-28,8	-34,2	-6,8	1,8
nov/25	656	669	462	1.454	88	163	3.492	-9,0	2,9	-24,1	8,6	-17,0	2,0	-16,2	3,7	3,3	-27,5	-16,9	3,2
dez/25	683	849	754	1.431	114	191	4.022	-8,9	1,9	-11,1	9,3	15,4	11,4	-16,9	1,2	33,0	-20,4	-6,4	4,4

(\*) a partir de outubro/2014, a geração da UHE Três Ilhéus passou a ser considerada em Demais, por não fazer mais parte da CESP, tendo sido transferida sua concessão para a TUCO S/A.  
 (\*\*) a partir de julho/2016 as Usinas Jupia e Ita Sobrinho passaram a pertencer à CTG.

EMPRESA/USINA	MUNICÍPIO	CAPACIDADE INSTALADA - MW		Geração Mensal MWh	
		jan/25	dez/23	dez/24	dez/25
<b>TOTAL AUREN Energia</b>		<b>2.658,4</b>	<b>1.080.729</b>	<b>858.653</b>	<b>849.145</b>
ÁLVARO DE SOUZA LIMA (Bariri)	BORACÉIA	143,1	66.336	49.499	72.893
ARMANDO DE SALES OLIVEIRA	SÃO JOSÉ DO RIO PARDO	32,0	9.038	9.915	8.876
ÁGUA VERMELHA	OUROESTE	1.396,2	604.550	446.117	379.076
BARRA BONITA	BARRA BONITA	140,8	43.949	35.405	58.175
CACONDE	CACONDE	80,4	21.395	12.122	20.361
EUCLIDES DA CUNHA	SÃO JOSÉ DO RIO PARDO	108,8	32.260	33.990	30.042
IBITINGA	IBITINGA	131,5	74.174	57.009	74.779
MOGI GUAÇU	MOGI-GUAÇU	7,2	0	0	2.128
NOVA AVANHANDAVA	BURITANA	347,4	138.716	121.833	119.863
PROMISSAO	UBARANA	264,0	90.311	92.763	82.814
SÃO JOAQUIM	SÃO JOÃO DA BOA VISTA	3,0	0	0	8
SÃO JOSÉ	SÃO JOÃO DA BOA VISTA	4,0	0	0	131
<b>TOTAL AUREN Energia</b>		<b>1.654,6</b>	<b>741.243</b>	<b>749.515</b>	<b>682.739</b>
JAGUARI	JACAREÍS.J.DOS CAMPOS	27,6	10.703	2.228	4.984
PARABUNA	PARABUNA	87,0	18.611	17.265	39.906
PORTO PRIMAVERA	ROSANA	1.540,0	711.929	730.022	637.848
<b>TOTAL CPFL Centrais Geradoras</b>		<b>24,3</b>	<b>2.367</b>	<b>1.368</b>	<b>3.511</b>
LAVRINHA	SÃO MIGUEL ARCANJO	0,3	0	0	0
MACACO BRANCO	PEDREIRA / CAMPINAS	2,4	0	0	0
PINHEIRINHO	MOCOCA	0,7	45	0	143
RIO DO PEIXE II	SÃO JOSÉ DO RIO PARDO	18,1	2.234	1.281	3.286
SANTA ALICE	SÃO JOSÉ DO RIO PARDO	0,6	0	0	0
SÃO JOSE	SÃO MIGUEL ARCANJO	0,8	88	72	0
SÃO SEBASTIÃO	MOCOCA	0,6	0	0	0
TURVINHO	SÃO MIGUEL ARCANJO	0,8	0	15	82
<b>TOTAL CPFL Renováveis</b>		<b>116,9</b>	<b>27.572</b>	<b>33.685</b>	<b>20.936</b>
AMERICANA	AMERICANA	30,0	4.096	6.392	3.495
BURITIS	BURITZAL	0,8	0	150	0
CAPÃO PRETO	SÃO CARLOS	4,3	675	675	830
CARIOBA	AMERICANA	-	0	0	0
CARIOBINHA	AMERICANA	-	0	0	0
CHIBARRO	ARARAQUARA	2,6	560	417	180
DOURADOS	NUPORANGA	10,8	1.951	4.144	2.747
ELOY CHAVES	ESPÍRITO SANTO DO PINHAL	19,0	7.642	7.044	3.398
ESMERL	PATROCÍNIO PAULISTA	5,0	1.584	1.169	1.248
GAVIÃO PEIXOTO	GAVIÃO PEIXOTO	4,9	2.001	1.734	1.654
JAGUARI	PEDREIRAS	11,8	1.576	2.698	1.155
LENÇÓIS	MACATUBA	1,7	511	575	644
MONJOLINHO	SÃO CARLOS	0,6	0	0	0
PINHAL	ESPÍRITO SANTO DO PINHAL	6,8	1.467	2.747	1.390
SALTO	ESPÍRITO SANTO DO PINHAL	-	0	0	0
SALTO GRANDE	CAMPINAS	4,6	799	1.387	686
SANTANA	SÃO CARLOS	4,3	1.217	975	0
SÃO JOAQUIM	GUARÁ	8,1	3.230	3.137	3.385
SOCORRO	SOCORRO	1,0	263	397	125
TRES SALTOS	TORRINHA	0,6	0	44	0
<b>TOTAL CTG Paraná</b>		<b>4.995,2</b>	<b>1.559.325</b>	<b>1.722.279</b>	<b>1.431.053</b>
ILHA SOLTEIRA	ISOLTEIRA	3.444,0	1.078.575	1.099.795	901.404
JUPIA	CASTILHO	1.551,2	480.750	622.484	529.649
<b>TOTAL ELEKTRO</b>		<b>2,0</b>	<b>0</b>	<b>0</b>	<b>0</b>
EMAS NOVAS	PIRASSUNUNGA	-	0	0	0
ARATU (EX-LOBO)	ITRAPINA	2,0	0	0	0
<b>TOTAL EMAE</b>		<b>935,8</b>	<b>171.048</b>	<b>63.699</b>	<b>62.806</b>
HENRY BORDEN	CUBATÃO	889,0	151.591	49.134	41.950
PORTO GÓES	SALTO	24,8	11.331	8.384	9.349
RASGÃO	PIRAPORA DO BOM JESUS	22,0	8.126	6.181	11.507
<b>TOTAL ENEL</b>		<b>31,5</b>	<b>15.242</b>	<b>6.394</b>	<b>9.034</b>
PARANAPANEMA	PIRAJU	31,5	15.242	6.394	9.034
<b>TOTAL PIRAPORA Energia</b>		<b>25,0</b>	<b>13.282</b>	<b>10.542</b>	<b>7.857</b>
PIRAPORA (*)	PIRAPORA DO BOM JESUS	25,0	13.282	10.542	7.857
<b>TOTAL ENERGISA</b>		<b>4,6</b>	<b>2.097</b>	<b>2.320</b>	<b>1.656</b>
LARANJA DOCE	MARTINÓPOLIS	0,7	140	157	173
QUATIARA	RANCHARIA	2,6	1.275	1.508	628
PARI	CÂNDIDO MOTA	1,3	682	655	854
<b>TOTAL PETROBRAS</b>		<b>671,1</b>	<b>4.154</b>	<b>5.243</b>	<b>43.530</b>
FERNANDO GASPARIAN	SÃO PAULO	386,1	4.154	5.243	43.530
PIRATINGA	SÃO PAULO	285,0	0	0	0
<b>TOTAL RIO PARANAPANEMA ENERGIA - CTG</b>		<b>2.297,8</b>	<b>1.186.308</b>	<b>653.022</b>	<b>753.672</b>
CANOAS I	CÂNDIDO MOTA	82,5	33.820	28.491	38.153
CANOAS II	PALMITAL	72,0	43.031	22.426	31.027
CAPIVARA	TACIBA	643,0	378.031	222.186	258.299
CHAVANTES	CHAVANTES	414,0	187.508	61.944	76.888
JURUMIRIM	CERQUEIRA CÉSAR	101,0	34.509	15.773	20.146
PALMEIRAS	GUARA	16,5	4.095	5.718	0
RETRO	GUARA	16,0	2.880	5.778	0
ROSANA	ROSANA	354,0	218.868	136.480	152.454
SALTO GRANDE - L.N.GARCEZ	SALTO GRANDE	73,8	43.390	24.894	30.824
TAQUARUÇU	SANDOVALINA	525,0	240.176	129.332	145.881
<b>TOTAL TIJOÁ</b>		<b>807,5</b>	<b>225.560</b>	<b>171.890</b>	<b>126.456</b>
TRES IRMAOS (**)	ANDRADINA/PER.BARRETO	807,5	225.560	171.890	126.456
<b>TOTAL Votorantim Energia</b>		<b>125,7</b>	<b>51.740</b>	<b>19.426</b>	<b>29.289</b>
PIRAJU	PIRAJU	80,0	28.078	8.441	16.922
OURINHOS	OURINHOS	44,1	23.662	10.985	12.368
BOA VISTA	SARUTAIA	0,6	0	0	0
RIO NOVO	AVARÉ	1,0	0	0	0
<b>TOTAL GERAL</b>		<b>14.350</b>	<b>5.080.667</b>	<b>4.298.036</b>	<b>4.021.684</b>

(\*) A partir de Janeiro/2015 a PCH Pirapora passou a ser operada pela empresa Pirapora Energia S.A.

(\*\*) A UHE Três Irmãos era operada e mantida pela CESP, sendo que a partir de outubro/2014, sua concessão passou a ser da TIOÁ S/A.

(\*\*\*) A partir de 06/01/2016 a UHE Paranapanema passou a ser operada pela EGP-ENEL Green Power.

(\*\*\*\*) A partir de 2016 a concessão da Usina Jupia e Ilha Solteira passou a ser da CTG Paraná Energia

### 3.1.3. Energia Transmitida – GWh

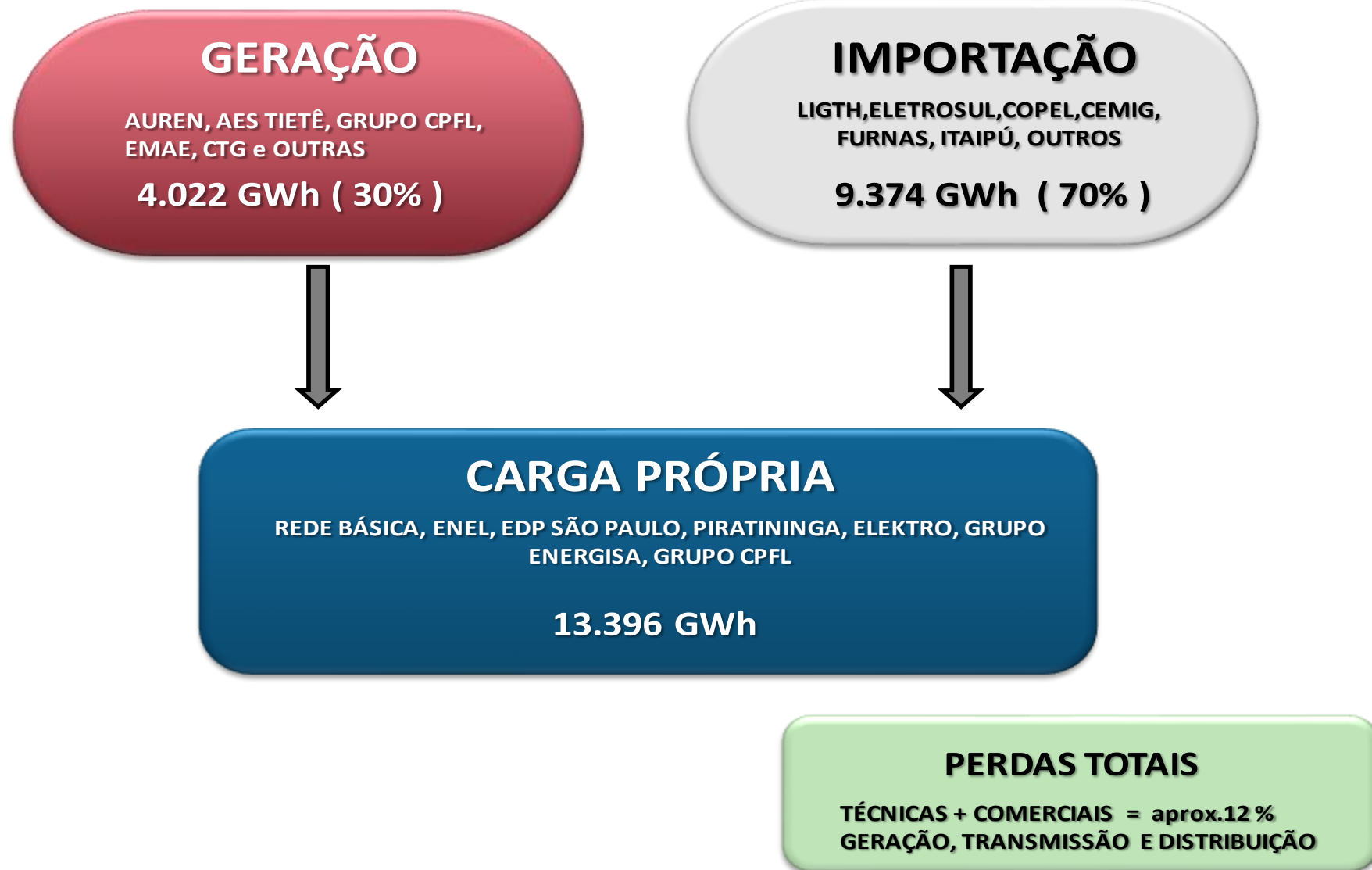

### 3.1.4. Consumo e Número de Consumidores

Total por Classe - Consumo em GWh - Mês Base: Dezembro

Discriminação	Mês de Dezembro			Acumulado até o mês			12 meses findos			Anual		
	2023	2024	2025	2023	2024	2025	2023	2024	2025	2023	2024	2025
Residencial	4.230	3.939	3.991	44.267	46.414	46.209	44.267	46.414	46.209	44.267	46.414	46.209
Var. %	13,7	(6,9)	1,3	5,5	4,9	(0,4)	5,5	4,9	(0,4)	5,5	4,9	(0,4)
Industrial	4.238	4.952	4.783	49.946	59.062	59.019	49.946	59.062	59.019	49.946	59.062	59.019
Var. %	2,8	16,8	(3,4)	(2,6)	18,3	(0,1)	(2,6)	18,3	(0,1)	(2,6)	18,3	(0,1)
Comercial	2.818	3.311	3.403	30.286	38.993	39.450	30.286	38.993	39.450	30.286	38.993	39.450
Var. %	14,1	17,5	2,8	6,2	28,8	1,2	6,2	28,8	1,2	6,2	28,8	1,2
Demais	1.254	1.351	2.051	14.136	16.605	17.392	14.136	16.605	17.392	14.136	16.605	17.392
Var. %	1,4	7,7	51,9	(2,3)	17,5	4,7	(2,3)	17,5	4,7	(2,3)	17,5	4,7
<b>Total</b>	<b>12.539</b>	<b>13.552</b>	<b>14.228</b>	<b>138.634</b>	<b>161.075</b>	<b>162.070</b>	<b>138.634</b>	<b>161.075</b>	<b>162.070</b>	<b>138.634</b>	<b>161.075</b>	<b>162.070</b>
Var. %	8,6	8,1	5,0	1,8	16,2	0,6	1,8	16,2	0,6	1,8	16,2	0,6

Secretaria de Meio Ambiente, Infraestrutura e Logística

#### Número de Consumidores

Discriminação	2021	2022	2023	2024	2025
	(ano fechado)	(ano fechado)	(ano fechado)	(ano fechado)	(em dezembro)
Residencial	18.368.986	18.763.522	19.162.599	19.451.157	19.782.963
Industrial	95.299	90.249	91.871	91.133	89.986
Comercial	1.133.799	1.155.572	1.185.988	1.209.459	1.220.816
Demais	397.504	385.679	388.340	386.923	385.588
<b>Total</b>	<b>19.995.588</b>	<b>20.395.022</b>	<b>20.828.798</b>	<b>21.138.672</b>	<b>21.479.353</b>

Secretaria de Meio Ambiente, Infraestrutura e Logística

#### Consumo por Consumidor - Média Mensal em kWh

Discriminação	Mês: dezembro								
	2021		2022		2023		2024		2025
	média anual	média mensal	média anual	média mensal	média anual	média mensal	média anual	média mensal	média mensal
Residencial	2.299,2	191,6	2.235,6	186,3	2.310,1	192,5	2.386,2	198,9	16,6
Industrial	531.940,6	44.328,4	567.973,1	47.331,1	543.648,4	45.304,0	648.090,7	54.007,6	4.500,6
Comercial	23.860,0	1.988,3	24.667,2	2.055,6	25.536,4	2.128,0	32.240,2	2.686,7	223,9
Demais	38.529,0	3.210,8	37.500,5	3.125,0	36.400,6	3.033,4	42.915,5	3.576,3	298,0
<b>Total</b>	<b>6.766,3</b>	<b>563,9</b>	<b>6.676,8</b>	<b>556,4</b>	<b>6.655,9</b>	<b>554,7</b>	<b>7.619,9</b>	<b>635,0</b>	<b>52,9</b>

Secretaria de Meio Ambiente, Infraestrutura e Logística

CONSUMO MENSAL DE ENERGIA ELÉTRICA - MERCADO TOTAL

MÊS / ANO	VALORES EM GWh					TAXAS DE CRESCIMENTO (%)									
	Residencial	Industrial	Comercial	Demais	Total	RESIDENCIAL		INDUSTRIAL		COMERCIAL		DEMAIS		TOTAL	
						mês/ mesmo mês ano anterior	12 meses	mês/ mesmo mês ano anterior	12 meses	mês/ mesmo mês ano anterior	12 meses	mês/ mesmo mês ano anterior	12 meses	mês/ mesmo mês ano anterior	12 meses
jan/22	3.510	4.100	2.452	1.248	11.309	-4,8	-0,2	1,2	10,6	5,7	5,1	3,2	2,7	0,4	5,0
fev/22	3.460	4.109	2.458	1.146	11.173	-4,2	-1,0	-2,2	9,6	0,2	5,7	-8,9	1,9	-3,0	4,5
mar/22	3.837	4.277	2.603	1.196	11.913	2,7	-1,4	4,0	9,5	10,0	7,1	-2,7	1,9	4,1	4,6
abr/22	3.617	4.398	2.614	1.213	11.842	-3,2	-2,6	0,6	8,3	12,6	7,7	-6,4	1,0	1,0	3,8
mai/22	3.382	4.301	2.366	1.194	11.243	-1,0	-3,0	5,7	6,3	14,0	7,9	-7,5	-0,2	3,6	2,8
jun/22	3.296	4.285	2.188	1.175	10.943	-0,5	-3,0	2,6	4,4	4,6	6,7	-7,5	-1,4	0,8	1,8
jul/22	3.379	4.316	2.186	1.162	11.043	1,6	-2,7	3,8	3,3	7,9	6,4	-5,8	-2,1	2,8	1,4
ago/22	3.331	4.362	2.253	1.280	11.226	0,2	-2,3	3,6	3,0	11,7	6,9	0,3	-2,0	3,7	1,5
set/22	3.428	4.403	2.257	1.216	11.304	-4,0	-2,8	0,6	2,5	0,5	6,2	-8,1	-2,7	-1,8	1,0
out/22	3.437	4.342	2.244	1.186	11.209	-0,5	-2,1	0,5	2,3	-3,3	5,9	-15,4	-4,7	-2,5	0,8
nov/22	3.552	4.243	2.415	1.210	11.421	4,6	-1,3	-2,8	1,9	5,7	6,4	-2,1	-4,6	1,2	1,0
dez/22	3.719	4.123	2.470	1.236	11.547	1,6	-0,7	-3,6	1,1	-2,5	5,4	-4,4	-5,6	-1,8	0,6
jan/23	3.549	3.857	2.536	1.176	11.118	1,1	-0,2	-5,9	0,5	3,4	5,2	-5,8	-6,3	-1,7	0,5
fev/23	3.627	4.005	2.497	1.127	11.256	4,8	0,6	-2,5	0,5	1,6	5,3	-1,7	-5,7	0,7	0,8
mar/23	3.825	4.096	2.647	1.161	11.729	-0,3	0,3	-4,2	-0,2	1,7	4,6	-2,9	-5,7	-1,5	0,3
abr/23	3.687	4.165	2.659	1.180	11.691	1,9	0,8	-5,3	-0,7	1,7	3,6	-2,7	-5,4	-1,3	0,1
mai/23	3.408	4.054	2.405	1.124	10.990	0,8	0,9	-5,8	-1,6	1,7	2,7	-5,9	-5,3	-2,3	-0,4
jun/23	3.500	4.143	2.346	1.144	11.133	6,2	1,5	-3,3	-2,1	7,3	2,9	-2,7	-4,9	1,7	-0,3
jul/23	3.470	4.153	2.243	1.098	10.964	2,7	1,5	-3,8	-2,7	2,6	2,5	-5,5	-4,9	-0,7	-0,6
ago/23	3.504	4.253	2.349	1.176	11.283	5,2	1,9	-2,5	-3,2	4,3	2,0	-8,1	-5,6	0,5	-0,8
set/23	3.701	4.336	2.486	1.228	11.750	7,9	2,9	-1,5	-3,4	10,1	2,7	1,0	-4,8	3,9	-0,3
out/23	3.849	4.319	2.640	1.249	12.057	12,0	4,0	-0,5	-3,5	17,6	4,4	5,3	-3,0	7,6	0,5
nov/23	3.917	4.327	2.660	1.221	12.125	10,3	4,5	2,0	-3,1	10,2	4,8	0,9	-2,8	6,2	0,9
dez/23	4.230	4.238	2.818	1.254	12.539	13,7	5,5	2,8	-2,6	14,1	6,2	1,4	-2,2	8,6	1,8
jan/24	4.081	4.482	3.416	1.395	13.375	15,0	6,7	16,2	-0,9	34,7	9,0	18,7	-0,3	20,3	3,6
fev/24	3.964	4.725	3.373	1.337	13.399	9,3	7,1	18,0	0,7	35,1	11,9	18,7	1,4	19,0	5,1
mar/24	4.214	4.800	3.428	1.359	13.800	10,2	8,0	17,2	2,5	29,5	14,5	17,1	3,0	17,7	6,8
abr/24	3.833	4.927	3.424	1.398	13.582	4,0	8,2	18,3	4,5	28,8	17,0	18,4	4,7	16,2	8,3
mai/24	4.024	4.991	3.372	1.397	13.784	18,1	9,6	23,1	6,9	40,2	20,2	24,3	7,2	25,4	10,6
jun/24	3.695	4.904	3.137	1.389	13.125	5,6	9,5	18,4	8,7	33,7	22,2	21,4	9,1	17,9	11,9
jul/24	3.503	4.859	2.921	1.345	12.628	1,0	9,4	17,0	10,4	30,2	24,3	22,5	11,4	15,2	13,2
ago/24	3.630	5.084	2.949	1.373	13.036	3,6	9,2	19,5	12,4	25,6	26,0	16,7	13,6	15,5	14,4
set/24	3.735	5.135	3.060	1.405	13.335	0,9	8,6	18,4	14,1	23,1	27,0	14,5	14,8	13,5	15,2
out/24	4.014	5.038	3.328	1.457	13.836	4,3	7,9	16,6	15,6	26,1	27,6	16,6	15,7	14,8	15,8
nov/24	3.783	5.165	3.275	1.400	13.623	-3,4	6,7	19,4	17,1	23,1	28,6	14,7	16,9	12,4	16,3
dez/24	3.939	4.952	3.311	1.351	13.552	-6,9	4,9	16,8	18,3	17,5	28,8	7,7	17,5	8,1	16,2
jan/25	4.089	4.618	3.466	1.340	13.514	0,2	3,6	3,0	17,1	1,4	25,3	-3,9	15,3	1,0	14,4
fev/25	4.088	4.877	3.530	1.339	13.833	3,1	3,1	3,2	15,7	4,7	22,3	0,1	13,6	3,2	13,0
mar/25	4.371	4.948	3.611	1.351	14.281	3,7	2,6	3,1	14,4	5,3	20,0	-0,6	12,1	3,5	11,7
abr/25	3.824	4.927	3.515	1.383	13.649	-0,2	2,2	-0,0	12,8	2,7	17,5	-1,1	10,3	0,5	10,3
mai/25	3.779	4.961	3.267	1.306	13.313	-6,1	0,4	-0,6	10,8	-3,1	13,9	-6,5	7,8	-3,4	8,0
jun/25	3.496	4.910	3.061	1.291	12.758	-5,4	-0,5	0,1	9,2	-2,4	11,2	-7,0	5,4	-2,8	6,3
jul/25	3.684	4.859	2.947	1.245	12.735	5,2	-0,2	-0,0	7,8	0,9	9,2	-7,4	3,1	0,8	5,2
ago/25	3.656	5.038	2.998	1.302	12.995	0,7	-0,4	-0,9	6,1	1,7	7,5	-5,2	1,4	-0,3	4,0
set/25	3.646	4.985	3.085	1.355	13.071	-2,4	-0,7	-2,9	4,4	0,8	5,9	-3,6	-0,0	-2,0	2,8
out/25	3.845	5.021	3.253	1.377	13.495	-4,2	-1,4	-0,3	3,0	-2,3	3,8	-5,5	-1,8	-2,5	1,4
nov/25	3.740	5.092	3.315	2.052	14.198	-1,2	-1,2	-1,4	1,4	1,2	2,2	46,5	1,1	4,2	0,8
dez/25	3.991	4.783	3.403	2.051	14.228	1,33	-0,4	-3,40	-0,07	2,78	1,2	51,88	4,7	4,99	0,6

OBS: 12 meses - Variação em acumulado de 12 meses findos no mês de referência, em relação ao mesmo período anterior.  
Secretaria de Meio Ambiente, Infraestrutura e Logística

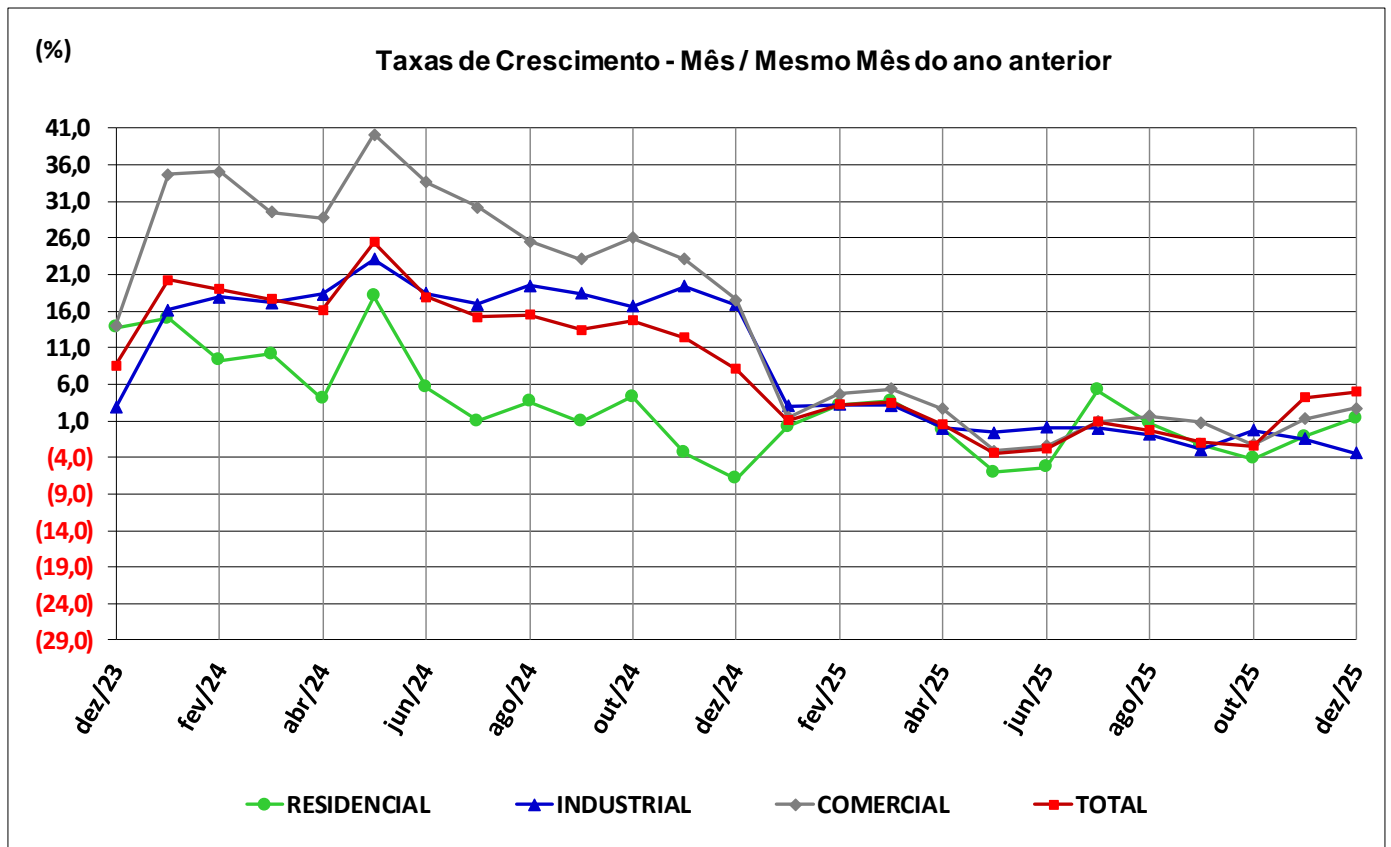

### 3.1.4.1. Perfil das Concessionárias

#### 3.1.4.1. Perfil das Concessionárias

Discriminação	Unidades	Empresas								Total
		EDP São Paulo	CPFL Piratininga	CPFL Paulista	Elektro	ENEL	CPFL Santa Cruz	Grupo Energisa	Consumidores Livres	
<b>Área de Concessão (2024)</b>										
Área Abrangida	km <sup>2</sup>	9.767	6.807	90.486	91.869	4.507	17.954	26.833	-	248.223
Municípios Atendidos	n.º	28	26	234	222	24	40	71	-	645
População Atendida	hab. milhões	5,1	3,9	10,3	5,6	17,8	1,0	1,4	-	45,1
Densidade Populacional (*)	hab/km <sup>2</sup>	519,8	570,5	113,4	61,5	3.948,8	54,1	53,8	-	182
<b>Energia Distribuída</b>										
<b>Ano de 2024</b>										
<b>Total</b>	<b>GWh</b>	<b>7.984</b>	<b>7.530</b>	<b>19.925</b>	<b>9.949</b>	<b>44.463</b>	<b>1.931</b>	<b>2.676</b>	<b>66.616</b>	<b>161.075</b>
Residencial	GWh	4.700	4.691	11.380	5.356	17.903	937	1.448	0	46.414
Industrial	GWh	609	527	1.235	703	7.737	165	138	47.949	59.062
Comercial	GWh	1.872	1.469	3.358	1.903	15.065	260	460	14.606	38.993
Demais	GWh	803	843	3.952	1.987	3.758	569	631	4.061	16.605
<b>Consumidores em dezembro de 2024</b>										
<b>Total</b>	<b>n.º.mil</b>	<b>2.175</b>	<b>1.922</b>	<b>4.930</b>	<b>2.897</b>	<b>8.010</b>	<b>461</b>	<b>725</b>	<b>19,248</b>	<b>21.139</b>
Residencial	n.º.mil	1.994	1.808	4.554	2.519	7.531	414	631	-	19.451
<b>Indicadores</b>										
Densidade de Consumo - Anual	MWh/km <sup>2</sup>	817,5	1.106,3	220,2	108,3	9.865,0	107,6	99,7	-	648,9
Consumo/Consumidor - Mensal	kWh	305,9	326,5	336,8	286,2	462,6	349,5	307,7	288.411,1	635,0

### 3.1.4.2. Mapa da Área de Concessão

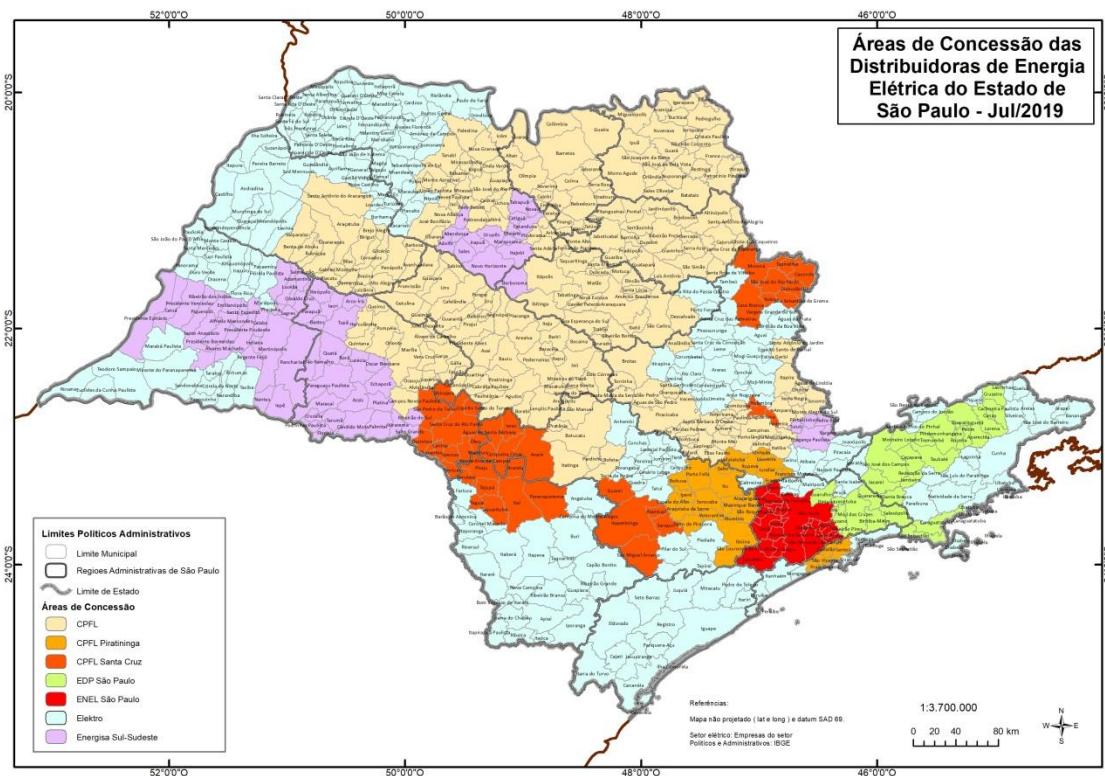

## 3.2. Gás Canalizado

### 3.2.1. Consumo e Número de Consumidores

#### Consumo em mil m<sup>3</sup> GN - Mês Base: Dezembro

Discriminação	Mês de Dezembro			Acumulado até o mês			12 meses findos			Anual		
	2023	2024	2025	2023	2024	2025	2023	2024	2025	2023	2024	2025
Residencial	21.508	29.261	27.738	327.711	333.872	362.212	327.711	333.872	362.212	327.711	333.872	362.212
Var. %	-19,5	36,0	-5,2	-2,5	1,9	8,5	-2,5	1,9	8,5	-2,5	1,9	8,5
Industrial	306.192	322.227	353.493	3.785.226	3.844.615	3.372.546	3.785.226	3.844.615	3.372.546	3.785.226	3.844.615	3.372.546
Var. %	-6,9	5,2	9,7	-10,1	1,6	-12,3	-10,1	1,6	-12,3	-10,1	1,6	-12,3
Comercial	12.831	14.298	13.874	159.261	164.466	165.275	159.261	164.466	165.275	159.261	164.466	165.275
Var. %	-4,4	11,4	-3,0	1,2	3,3	0,5	1,2	3,3	0,5	1,2	3,3	0,5
Automotivo	13.030	18.377	8.239	167.688	208.270	145.795	167.688	208.270	145.795	167.688	208.270	145.795
Var. %	-55,0	41,0	-55,2	-29,5	24,2	-30,0	-29,5	24,2	-30,0	-29,5	24,2	-30,0
Co-geração	17.647	16.801	4.460	279.555	194.935	112.657	279.555	194.935	112.657	279.555	194.935	112.657
Var. %	-39,1	-4,8	-73,5	-21,4	-30,3	-42,2	-21,4	-30,3	-42,2	-21,4	-30,3	-42,2
Termogeração	29	59	188	908	30.380	26.173	908	30.380	26.173	908	30.380	26.173
Var. %	-	-	217,0	-95,3	3.245,9	-13,8	-95,3	3.245,9	-13,8	-95,3	3.245,9	-13,8
Total	371.237	401.023	407.992	4.720.347	4.776.537	4.184.658	4.720.347	4.776.537	4.184.658	4.720.347	4.776.537	4.184.658
Var. %	-10,3	8,0	1,7	-11,2	1,2	-12,4	-11,2	1,2	-12,4	-11,2	1,2	-12,4

Secretaria de Meio Ambiente, Infraestrutura e Logística

#### Número de Consumidores

Discriminação	2023	2024	2025
	(ano completo)	(ano completo)	(Dezembro)
Residencial	2.648.856	2.747.651	2.833.564
Industrial	1.982	1.936	1.979
Comercial	36.202	36.223	36.597
Automotivo	275	274	263
Co-geração	48	42	44
Termogeração	3	1	1
<b>Total</b>	<b>2.687.366</b>	<b>2.786.127</b>	<b>2.872.448</b>

#### Consumo por Consumidor - Média Anual e Mensal de GN em m<sup>3</sup>

Discriminação	2023		2024		2025
	anual	mensal	anual	mensal	(Dezembro)
Residencial	123,7	10,3	121,5	10,1	10,7
Industrial	1.909.801,4	159.150,1	1.985.854,7	165.487,9	142.013,9
Comercial	4.399,2	366,6	4.540,4	378,4	376,3
Automotivo	609.773,1	50.814,4	760.109,4	63.342,5	46.196,1
Co-geração	5.824.065,0	485.338,7	4.641.318,8	386.776,6	213.366,4
Termogeração	302.661,1	25.221,8	30.379.873,5	2.531.656,1	2.181.112,0
<b>Total</b>	<b>1.756,5</b>	<b>146,4</b>	<b>1.714,4</b>	<b>142,9</b>	<b>121,4</b>

MÊS / ANO	VALORES EM MIL m <sup>3</sup> GN							TAXAS DE CRESCIMENTO (%)							
	Residencial	Industrial	Comercial	Auto-motivo	Coge-ração	Termo-geração	Total	RESIDENCIAL		INDUSTRIAL		COMERCIAL		TOTAL	
								mês / mesmo mês ano anterior	12 meses	mês / mesmo mês ano anterior	12 meses	mês / mesmo mês ano anterior	12 meses	mês / mesmo mês ano anterior	12 meses
jan/23	24.558	283.410	12.224	13.630	28.067	85	361.973	1,8	3,4	-17,6	-3,8	1,1	15,4	-16,8	-13,2
fev/23	23.676	310.766	12.530	13.285	25.949	39	386.245	6,5	0,0	-11,0	0,0	7,8	0,0	-11,3	0,0
mar/23	23.398	301.964	12.484	15.640	24.811	24	378.320	8,2	3,1	-9,4	-5,0	7,8	14,2	-10,7	-13,2
abr/23	25.057	310.453	13.004	13.799	26.837	30	389.181	4,4	3,7	-10,8	-5,8	4,1	14,0	-13,2	-12,8
mai/23	26.896	312.588	12.498	14.894	24.133	189	391.198	-1,8	4,1	-7,9	-6,5	-3,8	13,1	-9,3	-13,3
jun/23	31.462	339.332	13.773	14.868	28.092	115	427.641	0,1	4,6	-7,1	-7,2	3,5	10,6	-7,9	-13,4
jul/23	33.252	337.339	13.950	13.965	23.903	46	422.455	5,6	4,4	-8,2	-7,6	4,1	7,7	-8,5	-12,9
ago/23	31.352	318.704	13.869	13.579	23.005	101	400.610	3,3	4,5	-11,9	-8,2	0,0	7,0	-12,1	-12,8
set/23	32.104	334.427	14.427	14.319	21.727	88	417.091	-7,7	4,8	-14,1	-8,8	0,1	6,1	-13,9	-12,6
out/23	27.239	326.208	13.845	13.351	17.691	81	398.413	-17,4	5,9	-7,3	-9,5	-3,2	5,2	-9,6	-12,7
nov/23	27.210	303.844	13.827	13.329	17.693	81	375.984	-6,0	3,6	-8,8	-11,0	-0,4	4,1	-11,0	-13,2
dez/23	21.508	306.192	12.831	13.030	17.647	29	371.237	-19,5	0,3	-6,9	-10,8	-4,4	2,7	-10,3	-12,3
jan/24	21.890	289.584	12.798	10.795	14.752	257	350.076	-10,9	-0,4	2,2	-10,4	4,7	2,1	-3,3	-11,4
fev/24	22.734	321.310	12.791	11.889	23.927	434	393.086	-4,0	-2,5	3,4	-10,1	2,1	1,2	1,8	-11,2
mar/24	21.562	296.932	12.086	18.593	15.623	196	364.991	-7,8	0,0	-1,7	0,0	-3,2	0,0	-3,5	0,0
abr/24	23.941	309.085	13.196	20.054	15.496	433	382.205	-4,5	0,0	-0,4	0,0	1,5	0,0	-1,8	0,0
mai/24	26.739	320.827	13.597	20.570	16.414	391	398.539	-0,6	0,0	2,6	0,0	8,8	0,0	1,9	0,0
jun/24	30.651	330.195	13.914	19.671	13.931	192	408.555	-2,6	0,0	-2,7	0,0	1,0	0,0	-4,5	0,0
jul/24	31.569	336.561	14.417	20.340	13.936	55	416.877	-5,1	0,0	-0,2	0,0	3,3	0,0	-1,3	0,0
ago/24	33.969	342.958	14.506	20.363	15.742	8.178	435.716	8,3	0,0	7,6	0,0	4,6	0,0	8,8	0,0
set/24	33.399	333.049	14.382	10.260	15.613	20.076	426.779	4,0	0,0	-0,4	0,0	-0,3	0,0	2,3	0,0
out/24	28.934	319.132	14.257	18.958	15.898	48	397.228	6,2	0,0	-2,2	0,0	3,0	0,0	-0,3	0,0
nov/24	29.223	322.755	14.223	18.400	16.801	59	401.462	7,4	0,0	6,2	0,0	2,9	0,0	6,8	0,0
dez/24	29.261	322.227	14.298	18.377	16.801	59	401.023	36,0	0,0	5,2	0,0	11,4	0,0	8,0	0,0
jan/25	25.397	251.657	13.073	17.289	12.920	101	320.436	16,0	0,0	-13,1	0,0	2,1	0,0	-8,5	0,0
fev/25	24.134	238.835	13.039	16.966	14.221	284	307.479	6,2	0,0	-25,7	0,0	1,9	0,0	-21,8	0,0
mar/25	23.113	240.591	13.117	15.912	13.191	914	306.839	7,2	0,0	-19,0	0,0	8,5	0,0	-15,9	0,0
abr/25	25.363	258.438	12.778	17.510	12.295	113	326.498	5,9	0,0	-16,4	0,0	-3,2	0,0	-14,6	0,0
mai/25	29.394	278.619	13.609	17.231	12.071	25	350.949	9,9	0,0	-13,2	0,0	0,1	0,0	-11,9	0,0
jun/25	31.253	290.535	13.322	8.495	13.844	2.218	359.667	2,0	0,0	-12,0	0,0	-4,3	0,0	-12,0	0,0
jul/25	36.609	274.229	14.522	8.285	8.108	13.896	355.649	16,0	0,0	-18,5	0,0	0,7	0,0	-14,7	0,0
ago/25	35.071	284.601	14.968	9.109	7.465	8.175	359.388	3,2	0,0	-17,0	0,0	3,2	0,0	-17,5	0,0
set/25	31.053	275.069	12.476	8.961	5.438	45	333.042	-7,0	0,0	-17,4	0,0	-13,2	0,0	-22,0	0,0
out/25	39.608	272.961	16.299	8.767	4.461	181	342.276	36,9	0,0	-14,5	0,0	14,3	0,0	-13,8	0,0
nov/25	33.478	353.518	14.199	9.030	4.183	34	414.442	14,6	0,0	9,5	0,0	-0,2	0,0	3,2	0,0
dez/25	27.738	353.493	13.874	8.239	4.460	188	407.992	-5,2	0,0	9,7	0,0	-3,0	0,0	1,7	0,0

OBS.: 12 meses = Variação no acumulado de 12 meses findos no mês de referência, em relação ao mesmo período anterior.

### Consumo de Gás Canalizado

(cada ponto corresponde ao consumo do mês considerado frente ao mesmo mês do ano anterior)

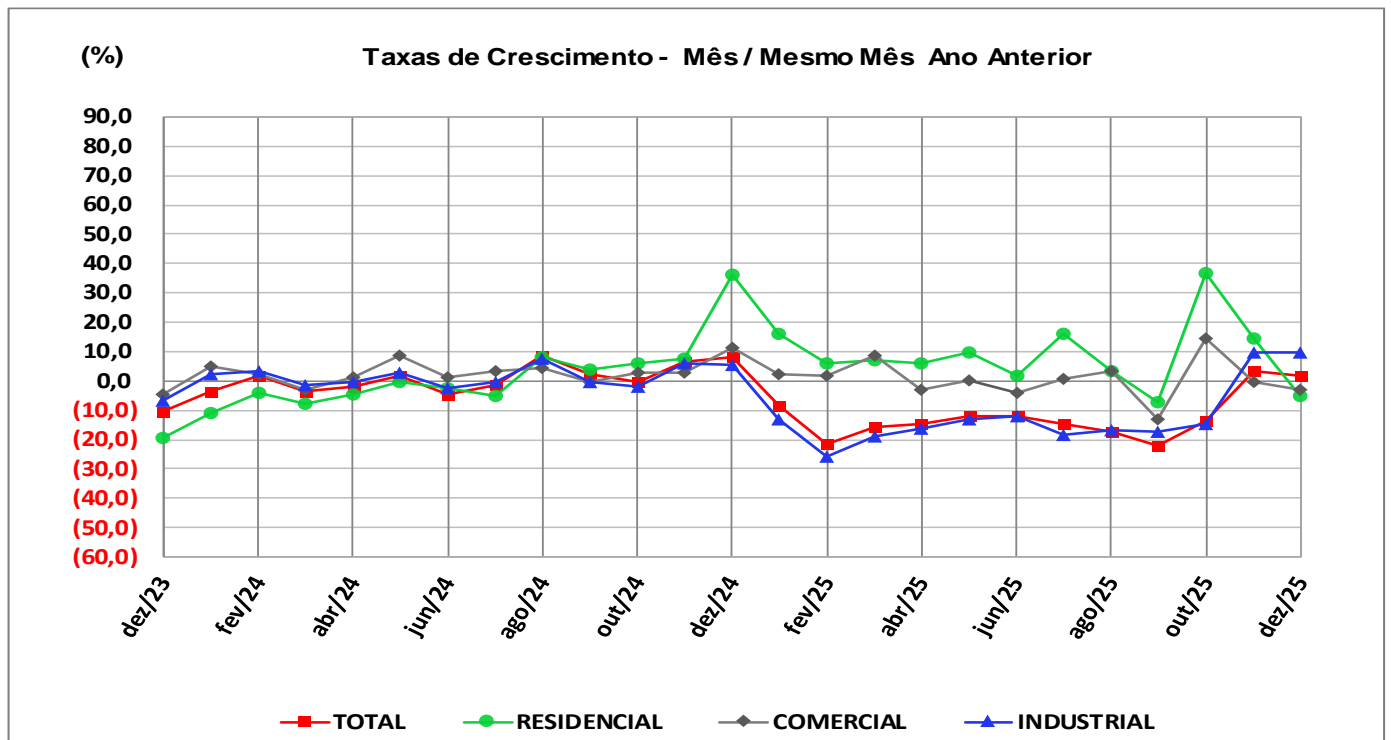

### 3.2.1.1. Perfil das Concessionárias

Perfil das Áreas de Concessão para Distribuição de Gás no Estado de São Paulo

ÁREA DE CONCESSÃO <i>Areas of Concession</i>	População <i>Population</i>		Área <i>Area</i>		Densidade Demográfica <i>Density Population</i>	Municípios <i>Municipalities</i>	
	Habitantes <i>Inhabitants</i>	(%)	(km <sup>2</sup> )	(%)		(nº.)	(%)
<b>COMGÁS</b> <i>Metropolitana de São Paulo, Santos, Campinas e São José dos Campos</i>	31.917.355	72,6	53.771	21,6	593,6	177	27,4
<b>NECTA GÁS</b> <i>Ribeirão Preto, Bauru, Marília, São José do Rio Preto, Araçatuba, Presidente Prudente, Central, Barretos e Franca</i>	8.788.622	20,0	141.623	57,0	62,1	375	58,1
<b>NATURGY</b> <i>Registro, Sorocaba e Itapeva</i>	3.287.182	7,5	53.206	21,4	61,8	93	14,4
<b>ESTADO DE SÃO PAULO</b> <i>STATE OF SÃO PAULO</i>	<b>43.993.159</b>	<b>100,0</b>	<b>248.600</b>	<b>100,0</b>	<b>177,0</b>	<b>645</b>	<b>100,0</b>

Fontes: IBGE e SEADE

Dados referentes ao ano de 2018

### 3.2.1.2. Mapa da Área de Concessão

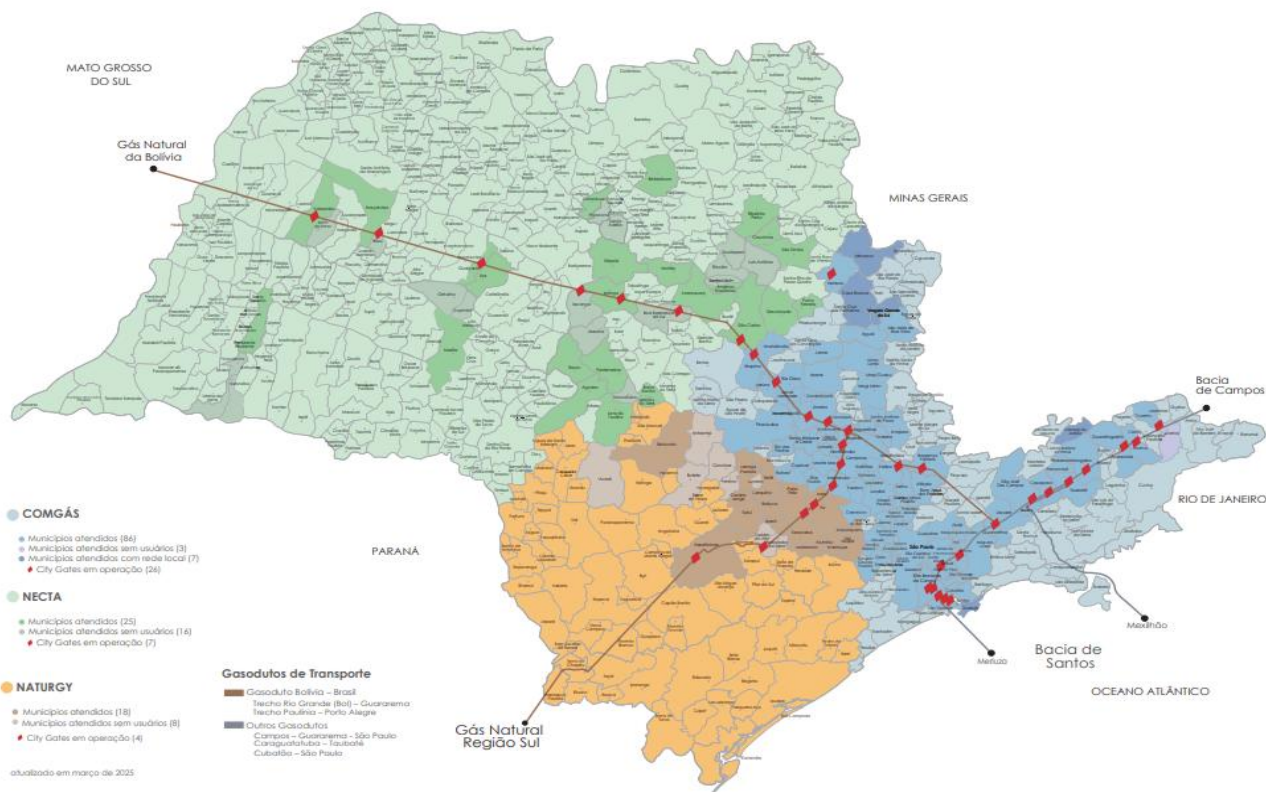

### 3.3. DERIVADOS DE PETRÓLEO

#### 3.3.1. Produção Mensal no Estado de São Paulo

VALORES EM M³									
MÊS	Gasolina	Óleo Diesel	Óleo Combustível	GLP	Querosene Aviação	Coque	Nafta	Demais (*)	Total
jan/23	1.090.025	1.642.636	378.566	260.463	188.884	218.061	115.656	177.461	4.071.751
fev/23	989.477	1.521.310	383.430	264.607	236.959	209.253	83.534	164.898	3.853.467
mar/23	983.144	1.597.750	520.758	259.557	239.067	185.404	118.736	159.537	4.063.952
abr/23	1.019.066	1.589.401	518.635	262.070	246.126	171.599	121.281	148.893	4.077.071
mai/23	1.137.954	1.752.201	538.775	319.121	241.452	197.715	149.092	165.091	4.501.402
jun/23	1.105.419	1.671.201	536.978	270.216	224.063	212.635	110.026	168.099	4.298.638
jul/23	1.133.733	1.797.100	452.842	295.709	233.450	225.104	162.069	211.597	4.511.603
ago/23	1.186.939	1.892.739	463.854	292.233	247.021	246.567	35.691	193.482	4.558.526
set/23	1.244.454	1.844.816	494.087	288.809	235.900	239.335	116.392	204.729	4.668.521
out/23	1.179.561	1.925.434	516.567	318.318	233.862	231.671	126.167	151.432	4.683.012
nov/23	1.038.011	1.790.101	478.969	276.113	257.402	200.631	185.508	179.233	4.405.968
dez/23	1.204.423	1.872.438	415.201	292.320	260.604	221.167	94.243	168.898	4.529.292
jan/24	1.190.212	1.848.707	572.455	261.934	261.912	220.974	118.682	147.972	4.622.848
fev/24	927.510	1.666.982	445.834	234.946	222.423	200.569	134.781	168.696	4.001.742
mar/24	1.009.859	1.766.274	522.550	249.934	268.723	211.318	130.703	168.954	4.328.315
abr/24	988.875	1.639.912	410.389	214.509	199.974	200.903	131.088	162.723	3.948.374
mai/24	1.140.992	1.748.197	415.355	279.360	232.112	201.539	143.814	178.223	4.339.592
jun/24	1.225.203	1.696.217	435.133	283.973	267.278	197.138	133.672	200.688	4.439.302
jul/24	1.236.289	1.710.004	435.577	294.794	264.640	212.697	170.825	194.734	4.519.559
ago/24	1.206.092	1.729.451	515.039	275.714	219.509	199.596	184.897	204.257	4.534.555
set/24	1.265.633	1.831.314	483.543	266.714	237.260	198.194	71.153	235.178	4.588.990
out/24	1.217.198	1.838.281	545.445	254.238	254.275	194.275	125.444	169.332	4.652.072
nov/24	1.130.280	1.758.537	543.217	282.092	246.153	207.824	163.518	160.463	4.492.083
dez/24	1.228.802	1.776.203	523.372	311.834	272.304	213.640	180.014	127.306	4.633.472
jan/25	1.229.614	1.712.336	503.717	293.107	286.050	239.107	159.135	148.914	4.571.979
fev/25	1.028.728	1.562.566	445.172	257.904	236.856	185.371	144.821	145.687	4.007.105
mar/25	1.093.715	1.840.346	488.812	273.654	256.323	234.559	183.580	141.126	4.512.115
abr/25	1.096.510	1.703.203	521.731	247.168	255.681	225.430	151.096	129.455	4.330.275
mai/25	1.228.227	1.563.613	457.175	279.841	260.388	216.172	128.913	176.244	4.310.575
jun/25	1.074.483	1.615.960	437.184	291.413	254.337	207.759	234.069	165.690	4.280.895
jul/25	1.136.616	1.734.900	492.903	266.096	252.084	200.945	158.416	168.605	4.410.563
ago/25	1.132.369	1.797.972	470.367	253.777	295.334	219.871	153.038	191.393	4.514.120
set/25	1.088.400	1.743.130	599.780	269.064	269.156	205.026	144.965	132.156	4.451.678
out/25	1.070.224	1.657.310	514.960	247.323	205.254	169.234	77.240	153.695	4.095.240
nov/25	1.031.182	1.465.511	357.244	255.441	137.565	161.227	34.304	125.924	3.568.398
dez/25	1.201.371	1.602.869	549.014	278.831	261.776	204.353	55.198	110.081	4.263.494

(\*) Demais: Asfalto, Gasolina de Aviação, Querosene Iluminante, Óleo Lubrificante, Graxa, Solventes, Parafina e Gases de Refinaria  
 Fonte: ANP - Dados em 29 de Janeiro de 2026

TAXAS DE CRESCIMENTO (%)																		
MÊS	Gasolina		Óleo Diesel		Óleo Combustível		GLP		Querosene de Aviação		Coque		Nafta		Demais (*)		Total	
	mês / mesmo mês ano anterior	12 meses	mês / mesmo mês ano anterior	12 meses	mês / mesmo mês ano anterior	12 meses	mês / mesmo mês ano anterior	12 meses	mês / mesmo mês ano anterior	12 meses	mês / mesmo mês ano anterior	12 meses	mês / mesmo mês ano anterior	12 meses	mês / mesmo mês ano anterior	12 meses	mês / mesmo mês ano anterior	12 meses
jan/23	-5,9	3,8	-6,6	2,9	-17,4	0,7	-14,7	-0,4	-28,2	-0,9	-4,3	1,7	-9,4	27,2	11,2	23,2	-8,7	3,9
fev/23	-2,8	1,9	-11,0	1,0	-10,6	-1,1	-5,2	-2,7	3,0	-2,8	-1,6	1,1	-42,0	23,6	10,9	25,8	-7,6	2,1
mar/23	-13,1	-2,1	-12,4	-0,6	12,3	1,8	-14,1	-5,7	1,9	-5,4	-21,6	-1,8	-47,9	18,9	-3,2	23,7	-11,3	0,1
abr/23	-2,5	-4,0	-10,7	-2,3	6,4	1,4	-6,2	-7,9	1,9	-9,9	-23,0	-4,4	-28,5	11,2	-15,3	19,7	-7,4	-2,0
mai/23	22,6	-0,6	7,7	-0,8	7,6	-0,1	33,6	-5,0	12,7	-13,1	-17,0	-6,2	10,0	7,5	-3,1	20,0	11,1	-0,9
jun/23	17,6	1,7	-1,2	-1,0	19,6	1,0	14,7	-2,6	6,9	-12,8	-4,5	-7,1	-22,3	1,4	-9,4	18,3	5,5	-0,4
jul/23	9,7	2,4	-3,2	-1,4	-16,3	-3,3	2,6	-1,4	30,4	-10,2	-4,5	-7,3	-19,9	-3,9	28,3	18,6	0,2	-0,8
ago/23	10,5	2,9	17,3	0,8	-0,6	-2,8	1,9	-0,9	47,6	-5,7	35,4	-3,4	-81,2	-14,2	-7,5	14,2	8,8	0,2
set/23	28,7	6,2	29,2	3,6	18,4	-1,4	22,5	2,5	38,6	-2,3	53,5	2,3	10,0	-13,4	8,1	11,0	27,2	2,9
out/23	5,7	6,1	0,9	2,8	13,5	0,9	6,8	3,0	50,4	4,2	0,2	2,2	-37,4	-19,3	-16,9	6,4	3,0	2,8
nov/23	-4,1	5,7	-5,3	0,3	24,8	4,7	-1,2	2,8	75,0	13,9	-12,0	-0,9	-4,2	-23,8	1,0	3,6	0,5	2,1
dez/23	8,0	5,6	8,1	0,4	-14,4	2,9	-1,9	2,2	13,5	16,5	-8,0	-2,8	-42,7	-29,2	-7,5	-0,8	1,8	1,4
jan/24	9,2	7,0	12,5	1,9	51,2	8,0	0,6	3,7	38,7	23,2	1,3	-2,4	2,6	-28,6	-16,6	-3,0	13,5	3,3
fev/24	-6,3	6,7	9,6	3,6	16,3	10,0	-11,2	3,2	-6,1	22,3	-4,1	-2,6	61,3	-23,8	2,3	-3,6	3,8	4,2
mar/24	2,7	8,2	10,5	5,6	0,3	8,9	-3,7	4,3	12,4	23,3	14,0	0,4	10,1	-18,5	5,9	-2,9	6,5	5,8
abr/24	-3,0	8,2	3,2	6,8	-20,9	6,3	-18,1	3,3	-18,8	21,1	17,1	3,6	8,1	-15,8	9,3	-1,0	-3,2	6,3
mai/24	0,3	6,4	-0,2	6,1	-22,9	3,4	-12,5	-0,4	-3,9	19,4	1,9	5,4	-3,5	-16,7	8,0	-0,1	-3,6	5,0
jun/24	10,8	6,0	1,5	6,4	-19,0	-0,0	5,1	-1,0	19,3	20,4	-7,3	5,2	21,5	-13,8	19,4	2,2	3,3	4,8
jul/24	9,0	5,9	-4,8	6,2	-3,8	1,2	-0,3	-1,3	13,4	19,0	-5,5	5,2	5,4	-11,3	-8,0	-0,8	0,2	4,8
ago/24	1,6	5,1	-8,6	4,0	11,0	2,2	-5,7	-1,9	-11,1	14,3	-19,1	0,6	418,1	7,0	5,6	0,5	-0,5	4,0
set/24	1,7	3,1	-0,7	1,8	-2,1	0,6	-7,7	-4,1	0,6	11,4	-17,2	-4,2	-38,9	3,4	14,9	1,2	-1,7	1,8
out/24	3,2	2,9	-4,5	1,3	5,6	0,0	-3,3	-5,0	8,7	9,0	-16,1	-5,6	-0,6	8,6	11,8	3,5	-0,7	1,5
nov/24	8,9	3,9	-1,8	1,7	13,4	-0,5	2,2	-4,7	-4,4	4,3	3,6	-4,4	-11,9	7,7	-10,5	2,5	2,0	1,6
dez/24	2,0	3,4	-5,1	0,5	26,1	2,6	6,7	-4,0	4,5	3,6	-3,4	-3,9	91,0	19,0	-24,6	1,2	2,3	1,7
jan/25	3,3	2,9	-7,4	-1,1	-12,0	-1,9	11,9	-3,1	9,2	1,8	8,2	-3,3	34,1	21,6	0,6	2,7	-1,1	0,5
fev/25	10,9	4,2	-6,3	-2,3	-0,1	-3,0	9,8	-1,6	6,5	2,8	-7,6	-3,6	7,4	18,1	-13,6	1,4	0,1	0,3
mar/25	8,3	4,6	4,2	-2,7	-6,5	-3,6	9,5	-0,6	-4,6	1,4	11,0	-3,7	40,5	20,7	-16,5	-0,4	4,2	0,1
abr/25	10,9	5,6	3,9	-2,6	27,1	0,1	15,2	1,8	27,9	4,9	12,2	-3,8	15,3	21,2	-20,4	-2,7	9,7	1,1
mai/25	7,6	6,3	-10,6	-3,5	10,1	3,0	0,2	3,1	12,2	6,2	7,3	-3,4	-10,4	20,7	-1,1	-3,4	-0,7	1,3
jun/25	-12,3	4,2	-4,7	-3,9	0,5	4,9	2,6	2,9	-4,8	4,2	5,4	-2,4	75,1	25,4	-17,4	-6,5	-3,6	0,7
jul/25	-8,1	2,7	1,5	-3,4	13,2	6,3	-9,7	2,0	-4,7	2,7	-5,5	-2,4	-7,3	23,9	-13,4	-7,0	-2,4	0,5
ago/25	-6,1	2,0	4,0	-2,4	-8,7	4,5	-8,0	1,9	34,5	6,2	10,2	0,2	-17,2	10,9	-6,3	-8,0	-0,5	0,5
set/25	-14,0	0,5	-4,8	-2,7	24,0	6,8	0,9	2,6	13,4	7,3	3,4	2,1	103,7	18,5	-43,8	-14,1	-3,0	0,4
out/25	-12,1	-0,8	-9,8	-3,2	-5,6	5,7	-19,7	1,1	-19,3	4,9	-12,9	2,7	-38,4	15,6	-9,2	-15,5	-12,0	-0,6
nov/25	-8,8	-2,2	-16,7	-4,4	-34,2	1,3	-9,4	0,1	-44,1	1,6	-22,4	0,5	-79,0	9,2	-21,5	-16,4	-20,6	-2,5
dez/25	-2,2	-2,6	-9,8	-4,8	4,9	-0,2	-10,6	-1,5	-3,9	0,8	-4,3	0,4	-69,3	-3,8	-13,5	-15,6	-8,0	-3,4

## 3.3.2. Consumo Mensal no Estado de São Paulo

VALORES EM M <sup>3</sup>							
MÊS	Gasolina	Óleo Diesel	Óleo Combustível	GLP	Querosene de Avião	Demais (*)	Total
jan/23	849.817	847.922	9.890	244.416	346.627	490	2.299.162
fev/23	885.927	882.219	7.257	241.980	285.915	412	2.303.710
mar/23	904.768	1.164.937	8.362	281.587	320.758	693	2.681.105
abr/23	864.675	1.018.984	6.658	256.419	265.814	617	2.413.166
mai/23	1.003.723	1.219.578	9.927	275.654	319.010	592	2.828.483
jun/23	891.230	1.142.922	11.946	284.576	316.945	748	2.648.367
jul/23	857.555	1.204.981	8.965	280.455	344.257	724	2.696.937
ago/23	878.948	1.312.177	8.776	287.345	295.236	708	2.783.189
set/23	837.789	1.229.715	6.697	256.469	326.837	613	2.658.121
out/23	827.010	1.197.246	6.917	265.840	327.828	525	2.625.366
nov/23	799.433	1.171.935	8.016	254.092	318.194	593	2.552.263
dez/23	868.004	1.072.537	6.781	255.085	330.842	620	2.533.869
jan/24	760.665	966.388	6.812	251.711	340.269	576	2.326.422
fev/24	683.362	988.391	5.080	245.742	304.661	550	2.227.787
mar/24	776.130	1.077.738	7.273	248.333	274.676	635	2.384.784
abr/24	774.073	1.174.915	6.448	267.653	272.892	673	2.496.653
mai/24	786.161	1.219.218	8.633	269.932	286.431	720	2.571.094
jun/24	765.671	1.205.296	8.029	268.166	282.566	704	2.530.432
jul/24	791.986	1.250.223	8.066	297.322	299.662	827	2.648.085
ago/24	819.426	1.271.826	7.765	292.403	297.024	569	2.689.012
set/24	750.674	1.205.050	7.536	252.688	285.282	623	2.501.854
out/24	817.925	1.280.992	7.008	280.257	294.760	695	2.681.637
nov/24	803.489	1.123.161	29.370	263.507	294.199	480	2.514.206
dez/24	862.122	973.153	6.861	257.945	304.959	530	2.405.570
jan/25	792.679	1.023.826	6.415	252.343	307.613	449	2.383.325
fev/25	714.933	986.255	5.220	244.218	259.086	540	2.210.253
mar/25	793.124	1.131.493	5.653	254.920	296.823	692	2.482.704
abr/25	801.767	1.121.577	5.488	266.312	279.410	821	2.475.375
mai/25	794.019	1.255.581	8.710	278.798	292.121	685	2.629.914
jun/25	782.755	1.163.897	5.775	276.916	273.732	697	2.503.772
jul/25	801.014	1.308.288	8.436	296.710	295.310	638	2.710.396
ago/25	824.642	1.264.661	7.606	279.555	284.406	674	2.661.544
set/25	826.692	1.294.907	7.037	271.655	277.417	659	2.678.367
out/25	868.907	1.303.358	7.189	279.883	279.669	556	2.739.560
nov/25	815.982	1.123.351	9.508	254.868	278.490	509	2.482.708
dez/25	959.347	1.062.252	9.595	266.070	289.349	438	2.587.052

(\*) Demais: Gasolina de Aviação e Querosene Iluminante  
 Fonte: ANP - Dados em 28 de janeiro de 2026

TAXAS DE CRESCIMENTO (%)														
MÊS	Gasolina		Óleo Diesel		Óleo Combustível		GLP		Querosene de Avião		Demais (*)		Total	
	mês / mesmo mês ano anterior	12 meses	mês / mesmo mês ano anterior	12 meses	mês / mesmo mês ano anterior	12 meses	mês / mesmo mês ano anterior	12 meses	mês / mesmo mês ano anterior	12 meses	mês / mesmo mês ano anterior	12 meses	mês / mesmo mês ano anterior	12 meses
jan/23	8,7	12,2	-2,0	3,1	-43,4	-7,2	3,3	-0,1	38,3	42,1	-18,3	-5,6	6,8	8,9
fev/23	8,1	9,9	-6,2	2,2	-55,9	-18,0	-0,3	-0,3	27,5	40,4	-10,8	-4,7	2,7	7,6
mar/23	14,7	8,7	6,5	2,5	-31,6	-22,3	2,4	0,1	27,1	37,4	-15,7	-9,1	10,6	7,2
abr/23	11,6	6,8	-3,3	2,2	-35,3	-25,2	4,4	1,0	7,9	32,0	36,4	-4,5	3,5	6,2
mai/23	20,4	6,7	5,1	2,1	-11,0	-27,1	-2,3	0,5	21,3	28,7	-20,6	-8,4	10,9	5,8
jun/23	19,8	7,8	3,0	2,1	16,6	-26,0	0,8	0,8	26,9	27,2	15,6	-6,2	10,5	6,1
jul/23	10,1	8,8	3,6	2,4	-0,6	-24,0	3,1	2,1	23,8	25,7	23,6	-2,8	7,8	6,7
ago/23	2,6	8,3	7,5	2,8	-20,8	-26,1	-3,0	1,6	12,2	23,6	20,7	-0,3	5,1	6,5
set/23	0,3	8,2	9,6	3,6	-41,2	-26,9	-8,8	0,5	28,6	23,4	6,1	1,0	6,1	6,7
out/23	-6,4	7,3	2,7	3,4	-37,2	-29,0	-2,9	0,2	28,9	23,8	-28,8	-3,9	1,4	6,3
nov/23	-8,6	6,5	8,7	3,4	-19,8	-28,7	-7,8	-0,9	16,5	23,2	32,4	-0,2	1,6	5,9
dez/23	-16,2	4,6	6,7	3,7	-35,6	-28,9	-6,2	-1,6	14,1	22,6	43,0	3,3	-3,1	5,3
jan/24	-10,5	3,0	14,0	4,8	-31,1	-27,1	3,0	-1,6	-1,8	18,7	17,7	6,2	1,2	4,8
fev/24	-22,9	0,3	12,0	6,1	-30,0	-23,5	1,6	-1,5	6,6	17,0	33,6	9,0	-3,3	4,4
mar/24	-14,2	-2,0	-7,5	4,8	-13,0	-21,9	-11,8	-2,7	-14,4	13,2	-8,4	10,2	-11,1	2,5
abr/24	-10,5	-3,8	15,3	6,3	-3,2	-19,7	4,4	-2,7	2,7	12,8	9,1	8,4	3,5	2,5
mai/24	-21,7	-7,4	-0,0	5,8	-13,0	-19,9	-2,1	-2,6	-10,2	9,9	21,5	12,7	-9,1	0,7
jun/24	-14,1	-9,8	5,5	6,0	-32,8	-24,5	-5,8	-3,2	-10,8	6,8	-5,9	10,4	-4,5	-0,5
jul/24	-7,6	-11,1	3,8	6,1	-10,0	-25,2	6,0	-2,9	-13,0	3,6	14,3	9,7	-1,8	-1,3
ago/24	-6,8	-11,9	-3,1	5,0	-11,5	-24,6	1,8	-2,5	0,6	2,7	-19,7	5,9	-3,4	-2,0
set/24	-10,4	-12,7	-2,0	4,0	12,5	-20,6	-1,5	-1,9	-12,7	-0,5	1,6	5,5	-5,9	-3,0
out/24	-1,1	-12,3	7,0	4,4	1,3	-17,4	5,4	-1,2	-10,1	-3,4	32,4	11,2	2,1	-3,0
nov/24	0,5	-11,6	-4,2	3,3	266,4	4,7	3,7	-0,2	-7,5	-5,2	-19,1	7,3	-1,5	-3,2
dez/24	-0,7	-10,3	-9,3	2,0	1,2	8,7	1,1	0,4	-7,8	-6,9	-14,6	3,4	-5,1	-3,4
jan/25	4,2	-9,2	5,9	1,5	-5,8	11,7	0,3	0,2	-9,6	-7,6	-22,1	0,4	2,4	-3,3
fev/25	4,6	-7,1	-0,2	0,7	2,8	14,4	-0,6	-0,0	-15,0	-9,2	-1,8	-1,5	-0,8	-3,1
mar/25	2,2	-5,7	5,0	1,8	-22,3	14,0	2,7	1,3	8,1	-7,5	8,9	-0,0	4,1	-1,8
abr/25	3,6	-4,6	-4,5	0,2	-14,9	13,2	-0,5	0,9	2,4	-7,5	22,0	1,2	-0,9	-2,2
mai/25	1,0	-2,4	3,0	0,5	0,9	14,9	3,3	1,3	2,0	-6,6	-4,9	-0,9	2,3	-1,2
jun/25	2,2	-0,9	-3,4	-0,2	-28,1	17,5	3,3	2,1	-3,1	-5,9	-1,0	-0,5	-1,1	-0,9
jul/25	1,1	-0,2	4,6	-0,1	4,6	19,1	-0,2	1,6	-1,5	-4,9	-22,8	-4,2	2,4	-0,5
ago/25	0,6	0,5	-0,6	0,1	-2,0	20,3	-4,4	1,0	-4,2	-5,3	18,6	-1,1	-1,0	-0,3
set/25	10,1	2,3	7,5	0,9	-6,6	18,6	7,5	1,7	-2,8	-4,4	5,8	-0,7	7,1	0,8
out/25	6,2	2,9	1,7	0,5	2,6	18,7	-0,1	1,2	-5,1	-4,0	-20,0	-4,7	2,2	0,8
nov/25	1,6	3,0	0,0	0,8	-67,6	-22,9	-3,3	0,7	-5,3	-3,8	6,2	-2,9	-1,3	0,9
dez/25	11,3	4,1	9,2	2,2	39,8	-20,4	3,2	0,8	-5,1	-3,5	-17,3	-2,9	7,5	1,9

## 4. FICHA TÉCNICA

### 4.1. ENDEREÇO ELETRÔNICO DAS CONCESSIONÁRIAS Concessionárias de Energia Elétrica e Gás Canalizado no Estado de São Paulo

#### Empresas de Geração de Energia Elétrica

AUREN Energia

Site : [www.aurenenergia.com.br](http://www.aurenenergia.com.br)

CPFL – Centrais Geradoras

Site : [www.cpfl.com.br/geracao/](http://www.cpfl.com.br/geracao/)

CPFL – Renováveis

Site: [www.cpflrenovaveis.com.br](http://www.cpflrenovaveis.com.br)

CTG Rio Paranapanema Energia

CTG Rio Paraná Energia

Site: [www.ctgbr.com.br](http://www.ctgbr.com.br)

EMAE – Empresa Metropolitana de Águas e Energia S/A

Site : [www.emaec.com.br](http://www.emaec.com.br)

GRUPO ENERGISA

Site: [www.energisa.com.br](http://www.energisa.com.br)

PETROBRAS

Site: [www.petrobras.com.br](http://www.petrobras.com.br)

ENEL Green Power

Site: [www.enelgreenpower.com/pt-PT/brazil/](http://www.enelgreenpower.com/pt-PT/brazil/)

Votorantim Energia S/A

Site: [www.venergia.com.br](http://www.venergia.com.br)

TIJOÁ Participações e Investimentos S.A

Site: <http://www.tijoa.com/>

CBA S/A

Site: [www.cba.com.br](http://www.cba.com.br)

#### Empresa de Transmissão de Energia Elétrica

Companhia de Transmissão de Energia Elétrica Paulista

Site : [www.cteep.com.br](http://www.cteep.com.br)

#### Empresas de Distribuição de Energia Elétrica

EDP – São Paulo

Site : [www.edp.com.br](http://www.edp.com.br)

CPFL Energia

Site : [www.cpfl.com.br](http://www.cpfl.com.br)

ELEKTRO – Eletricidade e Serviços S/A

Site : [www.elektro.com.br](http://www.elektro.com.br)

ENEL Distribuição São Paulo

Site : [www.enel.com.br](http://www.enel.com.br)

Grupo ENERGISA

Site : [www.energisa.com.br](http://www.energisa.com.br)

#### Empresas de Distribuição de Gás Canalizado

Companhia de Gás de São Paulo - COMGÁS

Site : [www.comgas.com.br](http://www.comgas.com.br)

Necta Gás Natural

Site: [www.nectagas.com.br](http://www.nectagas.com.br)

Naturgy

Site : [www.naturgy.com.br](http://www.naturgy.com.br)

**Governador do Estado**

Tarcísio Gomes de Freitas

**Vice Governador do Estado**

Felicio Ramuth

**Secretária de Meio Ambiente, Infraestrutura e Logística**

Natália Resende

**Subsecretária de Energia e Mineração**

Marisa Maia de Barros

**Chefe de Gabinete**

Elaine Mirela Lourenço

**Grupo de Informações Energéticas**

Silvia Regina de Aquino

Gustavo Pereira dos Santos



Governo do Estado de São Paulo  
Secretaria de Meio Ambiente, Infraestrutura e Logística