



Finaclima SP

**MECANISMO PARA FINANCIAMENTO
CLIMÁTICO DO ESTADO DE SÃO PAULO**



MECANISMO FINANCEIRO QUE VIABILIZA OPORTUNIDADES DE APORTE DE RECURSOS PRIVADOS PARA O FINANCIAMENTO DE PROJETOS DE ADAPTAÇÃO, MITIGAÇÃO E RESILIÊNCIA CLIMÁTICA NO ESTADO DE SÃO PAULO.

(CRIADO PELO DECRETO Nº 68.577/24)



EIXOS DE APLICAÇÃO DE RECURSOS

FOCO DO PRIMEIRO CICLO

- ✓ RESTAURAÇÃO E CONSERVAÇÃO DE ECOSISTEMAS
- ✓ APOIO À CONSERVAÇÃO DA BIODIVERSIDADE EM ÁREAS ESPECIALMENTE PROTEGIDAS;
- ✓ PRESERVAÇÃO E DESENVOLVIMENTO DE SISTEMAS AGRÍCOLAS BIODIVERSOS
- ✓ SOLUÇÕES BASEADAS NA NATUREZA E NA INFRAESTRUTURA NATURAL

OUTROS EIXOS FUTUROS

- BIOINSUMOS E BIOCOMBUSTÍVEIS
- ADENSAMENTO DAS CADEIAS PRODUTIVAS DE SOLUÇÕES CLIMÁTICAS
- INOVAÇÕES EM SOLUÇÕES CLIMÁTICAS
- ECONOMIA CIRCULAR
- FORTALECIMENTO INSTITUCIONAL E DE INSTRUMENTOS DE GOVERNANÇA ASSOCIADOS À POLÍTICA ESTADUAL DE MUDANÇAS CLIMÁTICAS



CONSELHO DE ORIENTAÇÃO

COMPOSIÇÃO

GOVERNAMENTAL

- SECRETARIA DE MEIO AMBIENTE, INFRAESTRUTURA E LOGÍSTICA (SEMIL) E SUA SUBSECRETARIA DE MEIO AMBIENTE (SMA)
- SECRETARIA DE AGRICULTURA E ABASTECIMENTO
- SECRETARIA DE DESENVOLVIMENTO ECONÔMICO

NÃO GOVERNAMENTAL

- **SETOR ACADÊMICO:**
 - UNIVERSIDADE DE SÃO PAULO (USP)
 - UNIVERSIDADE FEDERAL DE SÃO CARLOS (UFSCAR)*
- **SETOR PRODUTIVO:**
 - FEDERAÇÃO DA AGRICULTURA DO ESTADO DE SÃO PAULO (FAESP)
 - ASSOCIAÇÃO BRASILEIRA DE BIOINOVAÇÃO (ABBI)*
- **OSC:**
 - THE NATURE CONSERVANCY - TNC
 - THE GREEN INICIATIVE*
 - ICLEI
 - INSTITUTO EDUCA BRASIL*

* Suplentes



FUNCIONAMENTO DO FINACLIMA-SP

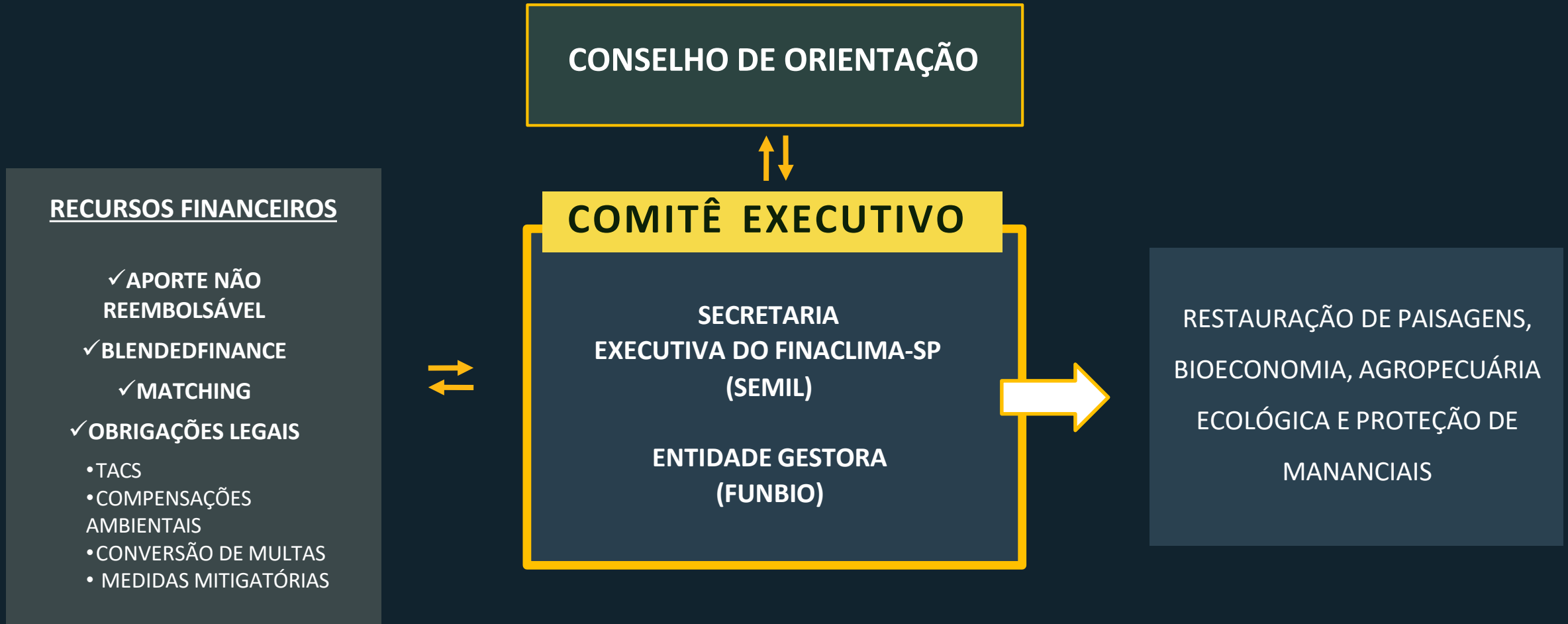



FUNBIO: ORGANIZAÇÃO PRIVADA, SEM FINS LUCRATIVOS, SELECIONADA POR EDITAL DE CHAMAMENTO PÚBLICO.

29 anos de experiência na gestão de projetos e de recursos financeiros para restauração.

APOIADOS NO TOTAL



702 projetos

451 instituições

506 Unidades de Conservação

173 milhões

de hectares em Unidades de Conservação

R\$700 milhões

destinados para iniciativas de restauração



R\$650 milhões

EM PROJETOS DE OBRIGAÇÕES LEGAIS

R\$ 87 milhões

no Fundo da Amazônia Oriental / PA

R\$ 230 milhões

no Fundo da Mata Atlântica / RJ

DIFERENCIAIS

SEGURANÇA JURÍDICA

MONITORAMENTO DOS PROJETOS PELO ESTADO DE SÃO PAULO (SEMIL)

CONSELHO DE ORIENTAÇÃO TRIPARTITE

DEFINE CRITÉRIOS PARA GESTÃO E APLICAÇÃO DOS RECURSOS E PRESTAÇÃO DE CONTAS

GESTÃO POR ENTIDADE PRIVADA

COM EXPERTISE, QUE SELECIONA E ACOMPANHA OS PROJETOS CONFORME DIRETRIZES DO CONSELHO (RECURSOS FINANCEIROS NÃO PASSAM PELO ESTADO)

ACESSO A TERRAS NO ESTADO DE SP
ÁREAS PÚBLICAS E PRIVADAS COM LEVANTAMENTO PRÉVIO

GANHOS DE ESCALA E ALINHAMENTO À POLÍTICA ESTADUAL DE RESTAURAÇÃO
CONSOLIDAÇÃO DE RECURSOS PARA POTENCIALIZAR RESULTADOS

TRANSPARÊNCIA E RASTREABILIDADE
DOS PROJETOS E DOS RECURSOS INVESTIDOS COM ACOMPANHAMENTO POR AUDITORIA INDEPENDENTE

OBRIGAÇÕES LEGAIS

- ✓ TCRA, TACs
- ✓ CONVERSÃO DE MULTAS

+ ESTRATÉGIA ESG

- ✓ ACELERAÇÃO DA RESTAURAÇÃO FLORESTAL COM ALTO IMPACTO
- ✓ FOCO EM ÁREAS PRIORITÁRIAS DO ESTADO DE SP
- ✓ RASTREAMENTO DOS PROJETOS E RELATÓRIO DE RESULTADOS VINCULADOS AO APORTE FINANCEIRO

+ NEUTRALIZAÇÃO DE EMISSÕES

- ✓ REDUÇÃO DE CUSTOS PARA PROJETOS DE MITIGAÇÃO
- ✓ GARANTIA DE RESULTADOS

+ FOMENTO AO MERCADO DE CARBONO

- ✓ POTENCIAL PARA PROJETOS DE CARBONO COM GANHOS DE ESCALA
- ✓ FOMENTO AO DESENVOLVIMENTO LOCAL
- ✓ EXCELÊNCIA NA ORIGINAÇÃO DE ATIVOS AMBIENTAIS

OPORTUNIDADE



FINACLIMA

REGIÕES PRIORITÁRIAS PARA O PRIMEIRO EDITAL



REGIÃO ADMINISTRATIVA DE PRESIDENTE PRUDENTE

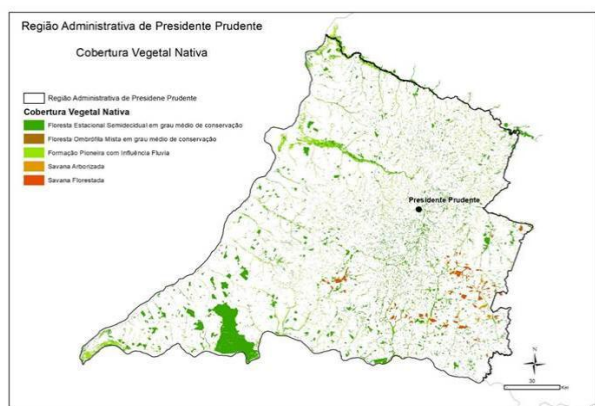

PARCERIA TÉCNICA COM ITESP PARA PROJETOS NOS ASSENTAMENTOS RURAIS

10 MIL ha DE APP (ÁREA DE PRESERVAÇÃO PERMANENTE) DE PROPRIEDADE DO ESTADO DE SÃO PAULO, ÍNSERIDOS NA ÁREA DE 76 ASSENTAMENTOS RURAIS

POTENCIAL DA REGIÃO - próximos editais:

- **81.273 ha DE APP** SEM VEGETAÇÃO NATIVA
- **309.539 ha DE PASTAGENS** COM INDÍCIOS DE DEGRADAÇÃO SEVERA
- 56% DOS MUNICÍPIOS COM MENOS DE 10% DE COBERTURA NATIVA

APA CANTAREIRA

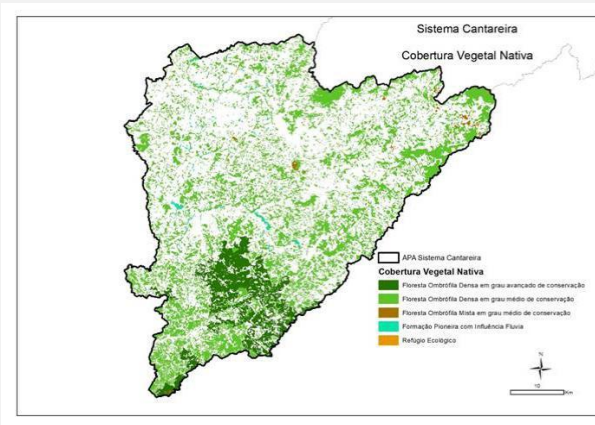

IMPORTANTE ÁREA DE MANANCIAIS PARA ABASTECIMENTO HÍDRICO DA CAPITAL E REGIÃO

ALTA FRAGMENTAÇÃO COM PROXIMIDADE E **ALTO POTENCIAL DE CONECTIVIDADE**

400 ha NA ESPERA DE PROGRAMAS MUNICIPAIS DE PAGAMENTO AMBIENTAL

POTENCIAL DA REGIÃO - próximos editais:

- **4.540 ha DE APP** SEM VEGETAÇÃO NATIVA
- **5.992 ha DE PASTAGENS** COM INDÍCIOS DE DEGRADAÇÃO SEVERA



PROPOSTA DE ÁREA PARA CONSOLIDAÇÃO DOS PROJETOS

ÁREA – Região Administrativa de Presidente Prudente

Assentamentos Mapeados

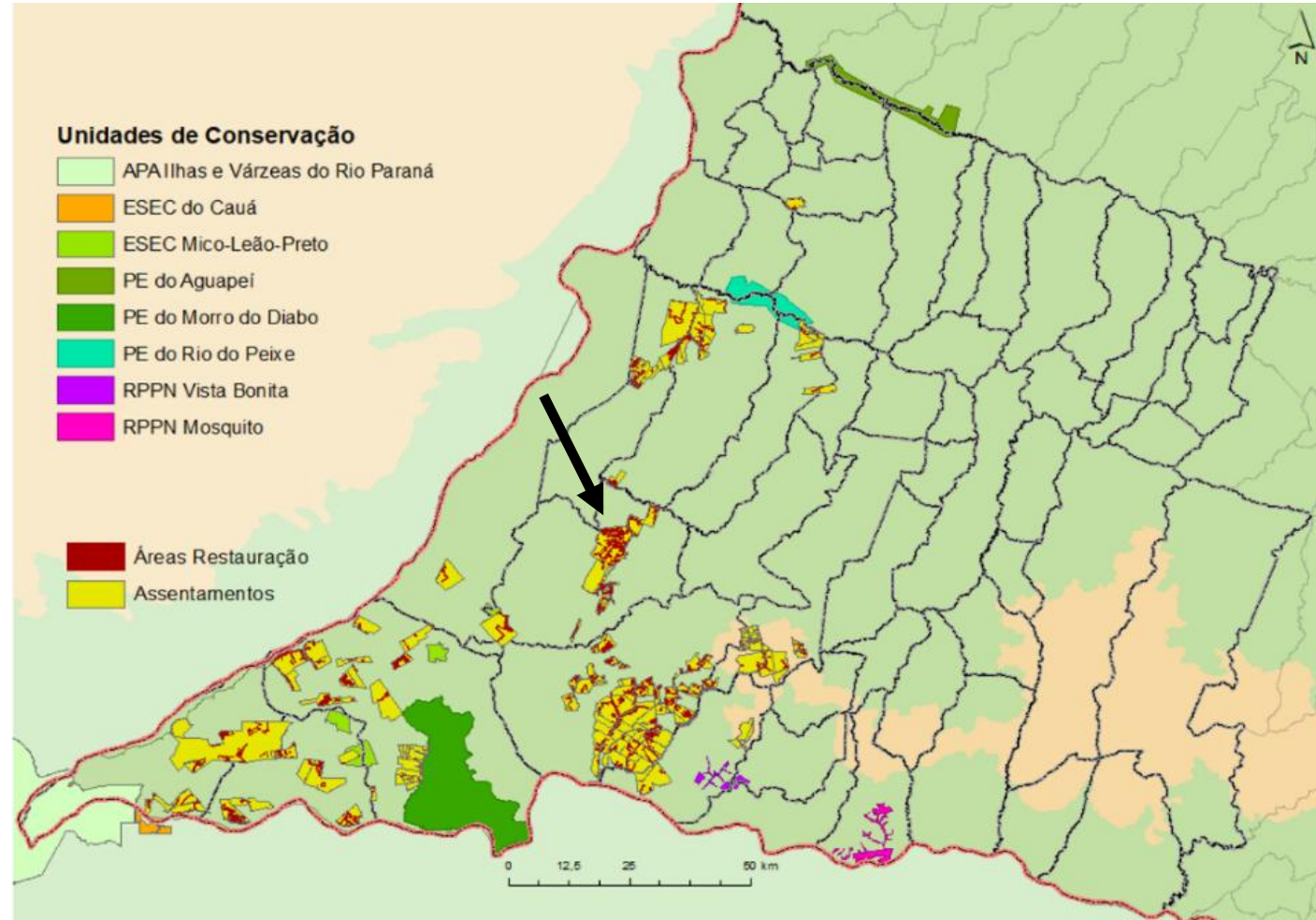



CHAMADA DE PROJETOS

Região Administrativa de Presidente Prudente

OBJETIVO: execução de pelo menos **100 ha** de restauração ecológica em APPs e RLs no Pontal do Paranapanema, para criação de **banco de área para a Motiva**

VALOR CONTRATADO: R\$ 6,45 milhões (líquido)

POTENCIAL: 700 ha disponíveis mediante a entrada de novos recursos (até abril)

CRITÉRIOS PARA PROJETOS: mínimo 50 ha, prazo de 60 meses, indicadores finais da Resol. SMA nº 32/2014 em 5 anos

INSTITUIÇÕES ELEGÍVEIS: sem fins lucrativos, constituídas no Brasil com registro no CNPJ há, pelo menos, 2 anos

PRAZOS DE EXECUÇÃO: 60 meses

INSCRIÇÕES ENCERRADAS EM 11/02/2026



Assentamento Governador André Franco Montoro

- 236 Lotes
- 233 famílias
- 746 pessoas
- 482 trabalhadores familiares

Possibilidade de desenvolvimento de projetos demonstrativos de práticas restaurativas (SAF e pastagens) nos lotes

- Uso de recursos não carimbados do FINACLIMA, ou do FECOP ou FEAP

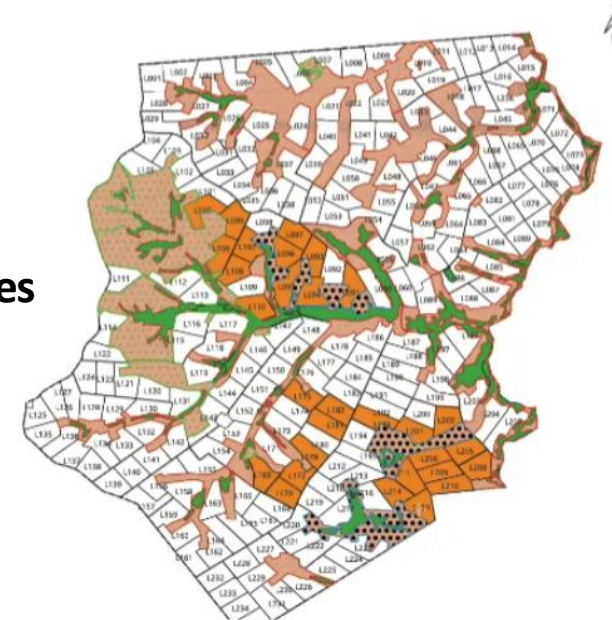



PROPOSTA DE PROJETO DE PSA CANTAREIRA

ÁREA – APA DO SISTEMA CANTAREIRA (e município de Bom Jesus dos Perdões)

Chamada em março!
chamadas.funbio.org.br

Pagamento por Serviços Ambientais (PSA) / Refloresta-SP (Resolução SEMIL 087/23)

Objetivo: Recomposição da vegetação nativa em Área de Preservação Permanente (**APP**) hídrica, baseados em resultados verificados e **bônus** de atingimento dos indicadores (Res. SMA 032/2014).

Instrumento: Chamada pública para **seleção de Organização da Sociedade Civil (OSC)** responsável pela execução do subprojeto de PSA.

Ordem de priorização de inscritos:

1. Estar nas **bacias de captação** do Sistema Cantareira
2. Ter o Plano Individual de Propriedade (**PIP**)
3. Ser **agricultor familiar**
4. Ser **produtor rural** no imóvel
5. Sexo **feminino**

Atribuições da OSC:

1. **Seleção** de provedores de serviços ambientais em imóveis rurais de pequeno e médio porte.
2. Firmar **contratos** de PSA.
3. Realizar ações de **capacitação** em restauração ecológica, monitoramento e manutenção.
4. Providenciar **insumos** (mudas, muvuca de sementes e adubação verde).
5. Realizar as etapas de **preparo** de área e plantio.
6. **Assistência técnica** continuada durante 3 anos.
8. Realizar **verificações** técnicas para PSA.
10. Ações de **comunicação** social para sensibilização regional.



Potencial em projetos com os valores arrecadados

Financiador	Recurso Líquido em R\$ ¹	Potencial Pontal	Potencial APA	Potencial Litoral	OBS
Licenciamento CETESB	6.468.000,00	116,09			
ACORDO VERDE	2.381.597,86	42,75	25,42		Ou Pontal ou APA
TOTAL CONTRATADO	8.849.597,86	141 ha (todo Acordo Verde na Cantareira) a 158 ha (todo no Pontal)			
(em contratação:)					
Doação	769.190,90		8,21		Total: 60,20 ha
TAC CETESB	1.320.000,00		14,09		
Licenciamento IBAMA	1.946.152,74	18,2		19,7	
TOTAL GERAL PREVISTO	12.884.941,49	~ 202 ha a 219 ha			

PREMISSAS

- Custo médio Pontal: R\$ 55.714,00/ha
- Custo médio APA Cantareira: R\$ 93.704,00/ha

¹ Descontada a taxa de 12% do FUNBIO (total previsto sem desconto: R\$ 14.641.978,00)



CRONOGRAMA

ATIVIDADES DE RESTAURAÇÃO NO PONTAL DO PARANAPANEMA E NA APA DO SISTEMA CANTAREIRA

ATIVIDADES	PRAZO	Dez 2025	Jan 2026	Fev 2026	Mar 2026	Abr 2026	Mai 2026	Jun 2026	Jul 2026	Ago 2026	Set 2026	Out 2026
Publicação da Chamada de Projetos	-	P		C								
Submissão das propostas	70 e 60 dias	P			C							
Avaliação das propostas	20 dias			P			C					
Ajustes das propostas e contratação dos projetos	30 dias				P			C				
Início da execução dos projetos aprovados	-					1º de abril		22 de junho				
Elaboração do projeto executivo e mobilização	180 e 100 dias					P		P/C				
Início do plantio	-											P/C

- P Pontal do Paranapanema
- C APA do Sistema Cantareira
- P/C Pontal e Cantareira



**ONDE VAMOS
CHEGAR**

RESILIÊNCIA CLIMÁTICA, NEGÓCIOS SUSTENTÁVEIS E MELHORIA DA QUALIDADE DE VIDA DA POPULAÇÃO DO ESTADO DE SP

CADEIAS DE VALOR
DA BIOECONOMIA
ESTRUTURADAS: BENEFÍCIO
DIRETO À AGRICULTURA

SEGURANÇA HÍDRICA COM
AS ÁREAS DE CAPTAÇÃO
E RECARGA RESTAURADAS
E PROTEGIDAS

VIA RESTAURAÇÃO ECOLÓGICA,
FLORESTAS MULTIFUNCIONAIS E
SISTEMAS AGROFLORESTAIS E
SILVIPASTORIS

FOMENTO AO MERCADO
DE CRÉDITO DE CARBONO
E OUTRAS SOLUÇÕES
FINANCEIRAS

CRIAR O AMBIENTE PARA A RESTAURAÇÃO DE 1,5 MILHÃO DE HECTARES ATÉ 2050

ENTRE EM CONTATO E PARTICIPE!

finaclima@funbio.org.br

www.semil.sp.gov.br/finaclima-sp

OBRIGADO



Secretaria de  Meio Ambiente, Infraestrutura e Logística

SÃO PAULO
GOVERNO DO ESTADO
SÃO PAULO SÃO TODOS