



| Secretaria de Agricultura e Abastecimento

# | Coordenadoria de Desenvolvimento Rural Sustentável

Escritório de Desenvolvimento Rural de  
Pindamonhangaba

Méd. Vet. Haley Silva de Carvalho  
Diretor Técnico de Divisão

## Escritório de Desenvolvimento Rural de Pindamonhangaba

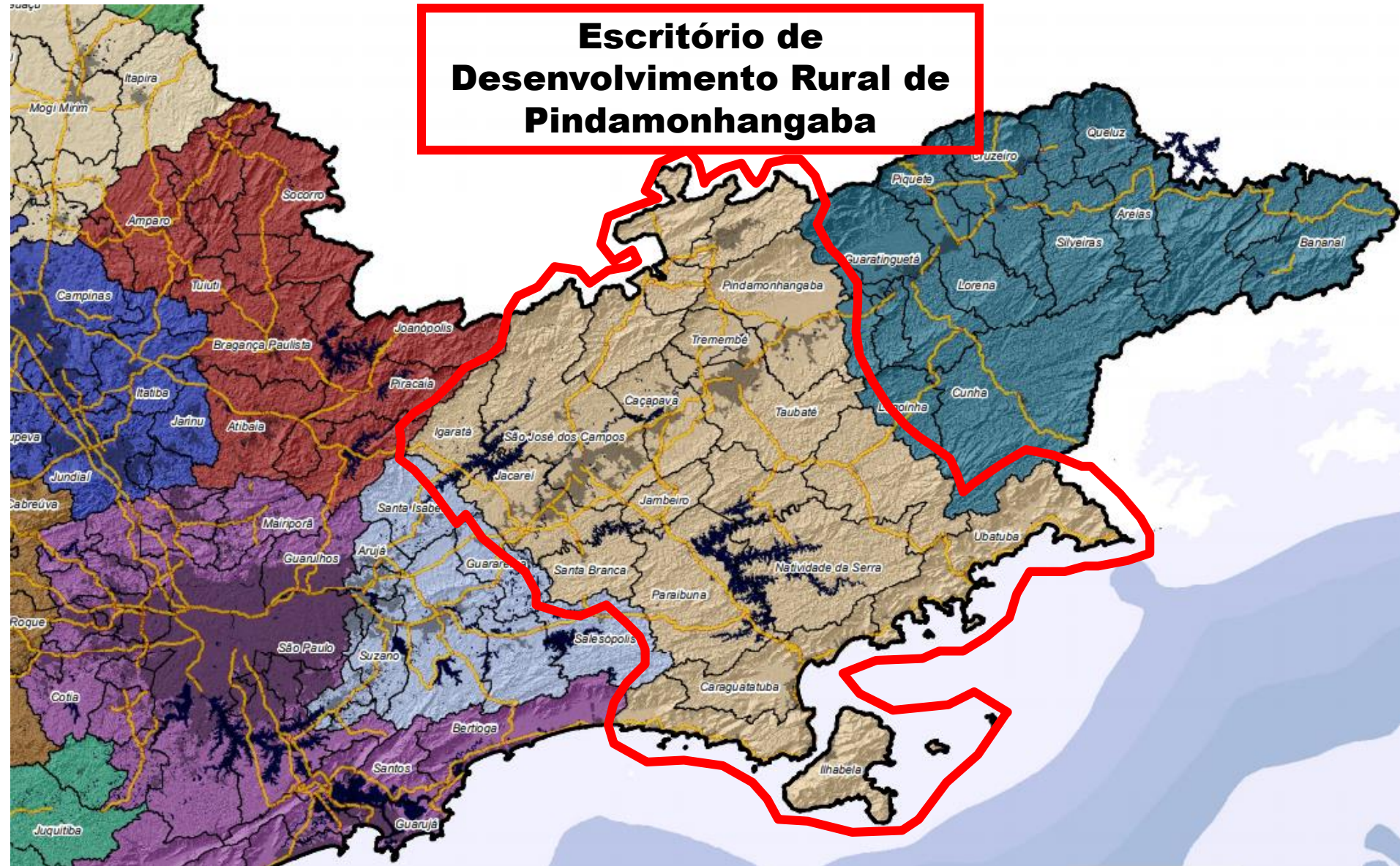

**Escritório de  
Desenvolvimento Rural de  
Pindamonhangaba**

**São Bento do Sapucaí**

**Campos do Jordão**

**Monteiro Lobato**

**Santo Antônio do Pinhal**

**Caçapava**

**Pindamonhangaba**

**São José dos Campos**

**Tremembé**

**Igaratá**

**Taubaté**

**Jacareí**

**Redenção da  
Serra**

**Santa Branca**

**São Luiz do  
Paraitinga**

**Jambeiro**

**Paraibuna**

**Natividade  
da Serra**

**Caraguatatuba**

**Ubatuba**

**São Sebastião**

**Ilha Bela**

**Escritório de  
Desenvolvimento Rural de  
Pindamonhangaba**

**São Bento do Sapucaí**

**Campos do Jordão**

**Monteiro Lobato**

**Santo Antônio do Pinhal**

**Caçapava**

**Pindamonhangaba**

**São José dos Campos**

**Tremembé**

**Igaratá**

**Taubaté**

**Jacareí**

**Redenção da  
Serra**

**Santa Branca**

**São Luiz do  
Paraitinga**

**Jambeiro**

**Paraibuna**

**Natividade  
da Serra**

**Caraguatatuba**

**Ubatuba**

**São Sebastião**

**Ilha Bela**

27 e 28/06/2017  
Encontro  
São Luiz do Paraitinga

SAA

SIMA

Fundação Florestal

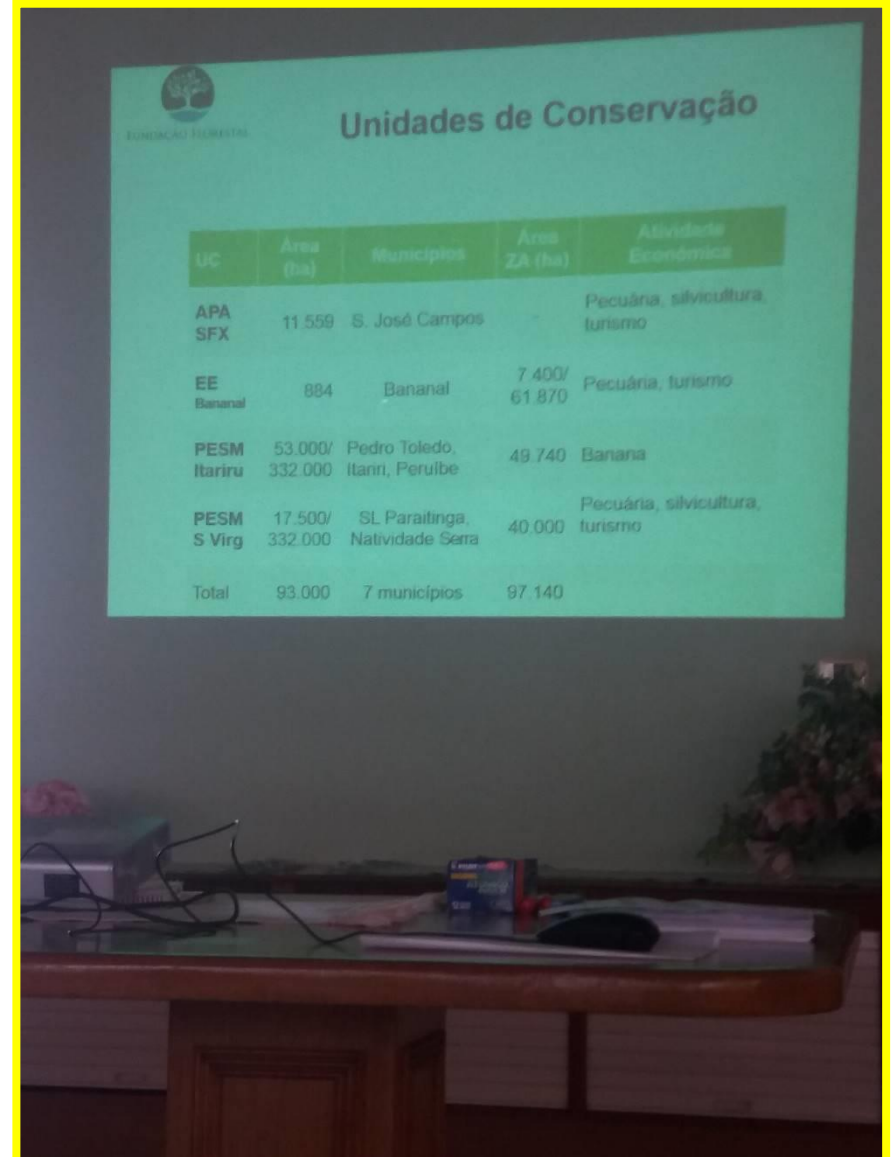
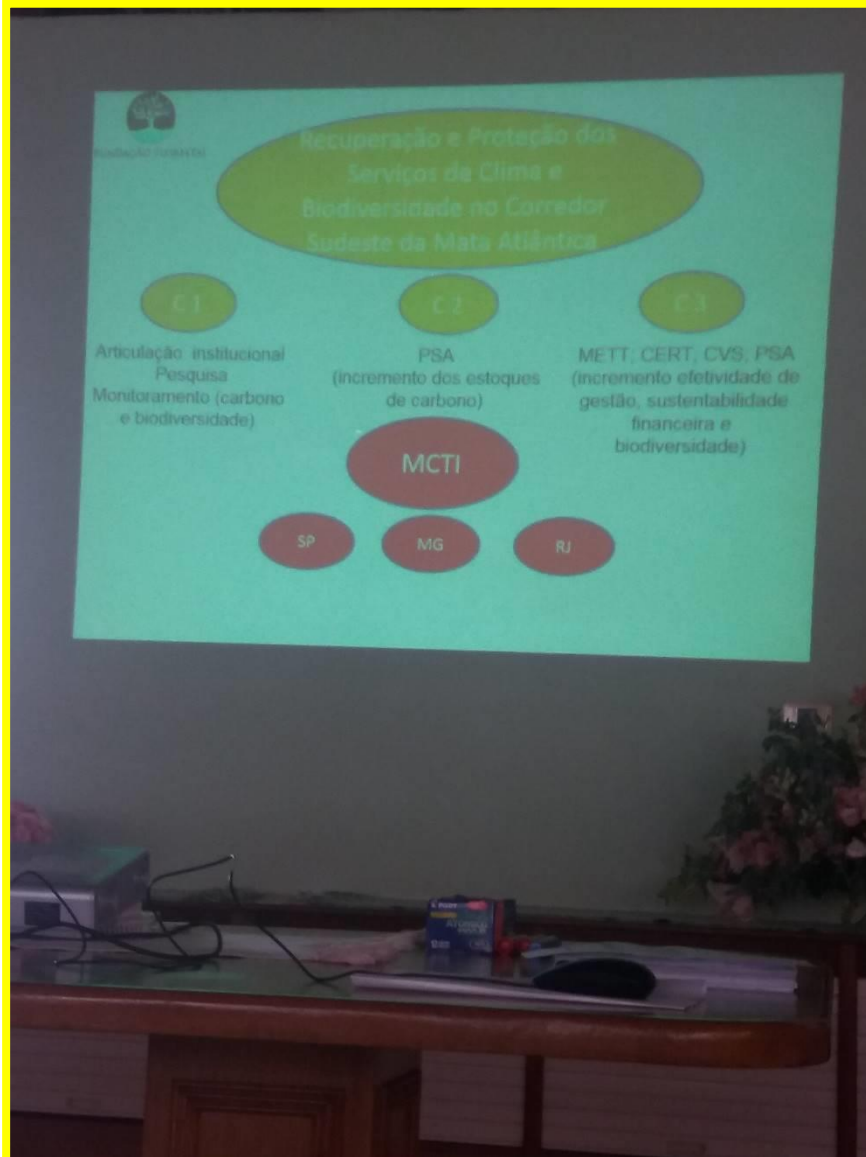

### Componente 3 - GEF

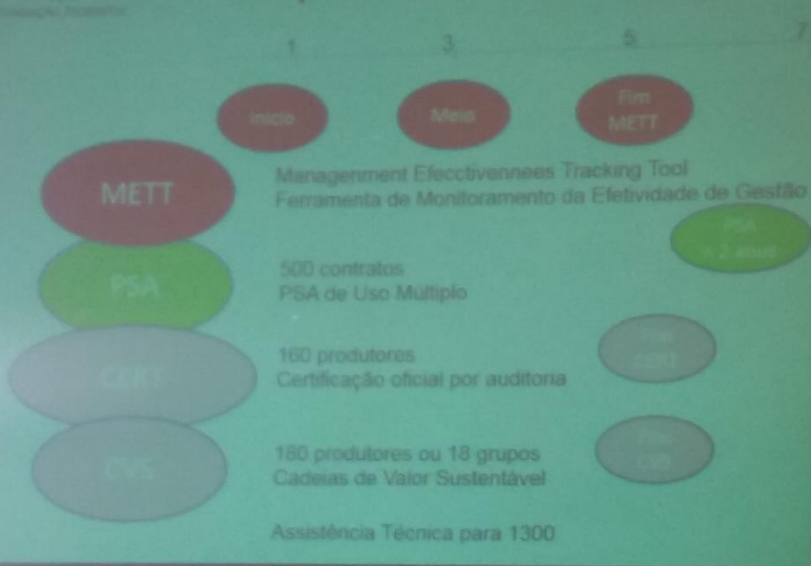

O QUE	PORQUE	COMO	QUANDO
6) FAZER REUNIÕES PERIÓDICAS C3, CATI & CONTRATADOS & PARCEIROS COOPS	PARA MELHORAR ALINHAMENTO DE CONCEITOS, ESTRATÉGIAS & PROCEDIMENTOS	REUNIÕES MENSIAIS DE GOVERNANÇA LOCAL.	DESDE "QUTEM" • MENSAL • A PARTIR DOS CONTRATOS
7) DEFINIR CRITÉRIOS PSA	PARA VIABILIZAR SELEÇÃO DE BENEFICIÁRIOS	REUNIÃO CONJUNTA C2, C3, CATI, PARCEIROS, E SCS PREF.	"TRAB ANTONTEM" OUTUBRO/2017
8) DEFINIR CRITÉRIOS CERT & CVS	PARA VIABILIZAR SELEÇÃO DE BENEFICIÁRIOS	REUNIÃO C3, CATI PARCEIROS E CONTRATADOS	NOVEMBRO/2017
9) IDENTIFICAR POTENCIAIS UNIDADES DEMONSTRATIVAS NA APASEX	PARA DIAS DE CAMPO, CAPACITAÇÕES, VISITAS INTERCAMBIOS ...	• DEFINIR COMO PRODUTO DAS REUNIÕES MENSIAIS (ITEM 6) • LINKAR COM AS FERRAMENTAS PSA, CERT.	MESMA DAS REUNIÕES PERIÓDICAS ITEM 6
10) REALIZAR O PRA (C2 & C3) CATI	• PARA APOIAR PRODUTORES E CATI • POR SER ÚTIL AO PROJETO E PRERREQUISITO CM	• VERIFICAR SITUAÇÃO DO CAP • AVALIAR DEMANDAS DO PRA • AVALIAR COMO PROJETO AMPLIARÁ	"HOJE A TARDE" ATE' 2018 (1º SEM)
11) IDENTIFICAÇÃO DE POLÍTICAS PÚBLICAS COM SINERGIA COM O PROJETO	CONSTRUIR INTERFACES OPORTUNIDADES ...	PRODUTO DAS REUNIÕES PERIÓDICAS (ITEM 6)	2018 FIM DA META









17 e 18/10/2017

Oficina de Trabalho para Parceiros Estratégicos  
do Projeto Conexão Mata Atlântica

Parque Estadual da Serra do Mar - Núcleo Santa  
Virgínia

São Luiz do Paraitinga



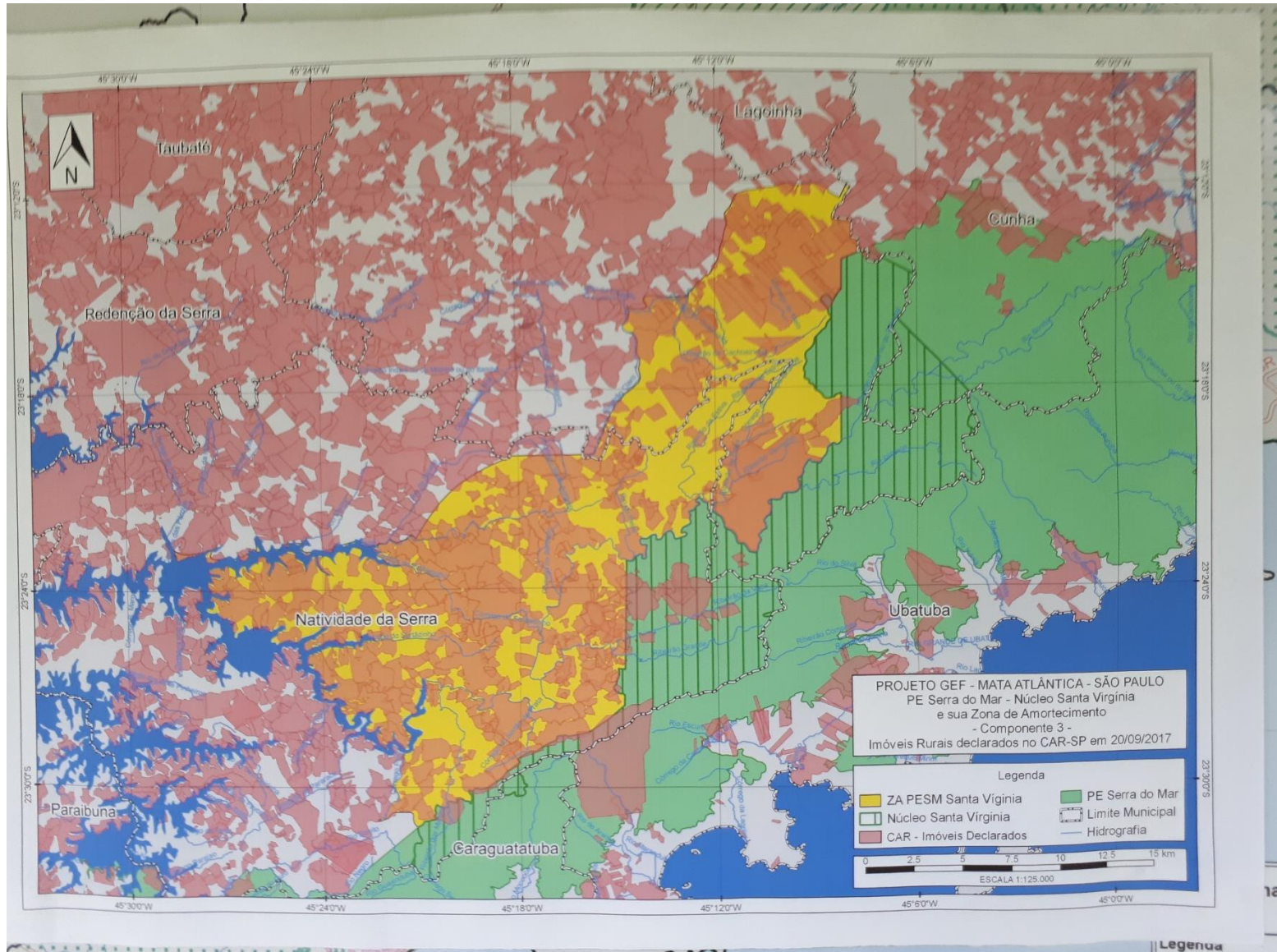

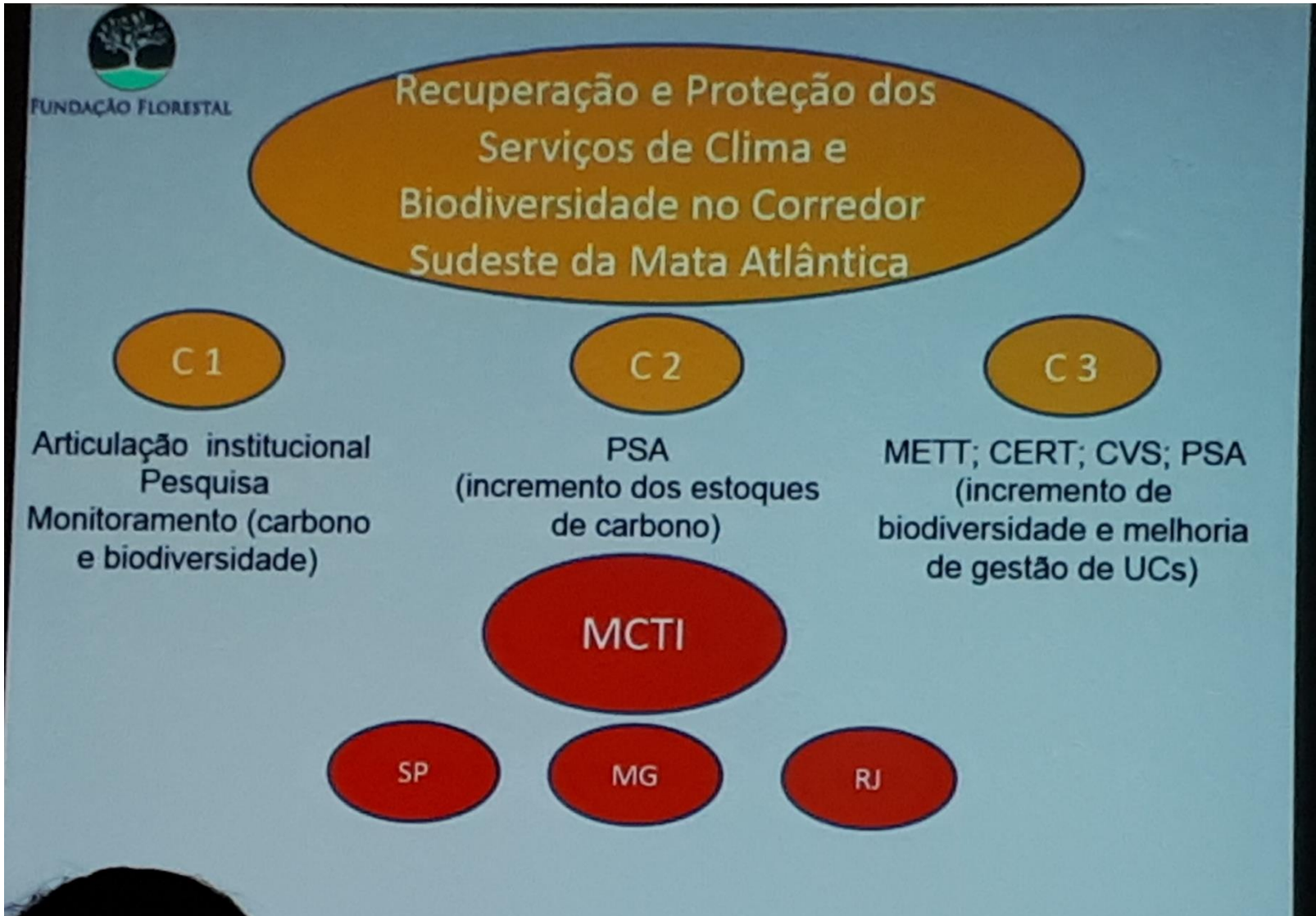



FUNDAÇÃO FLORESTAL

## Unidades de Conservação

UC	Área (ha)	Municípios	Área ZA (ha)	Atividade Econômica
APA SFX	11.559	S. José Campos	-	Pecuária, silvicultura, turismo
EE Bananal	884	Bananal	29.300	Pecuária, turismo
PESM Itariru	53.000/ 332.000	Miracatu, P Toledo, Itariri e Peruibe	49.740	Banana
PESM S Virg	17.500/ 332.000	SL Paraitinga, Natividade Serra	40.000	Pecuária, silvicultura, turismo
Total	93.000	8 municípios	118.040	



FUNDAÇÃO FLORESTAL

## Componente 3

Instrumento de avaliação efetividade de gestão nas UC  
"Tracking Tool - METT" (WWF, 2007).

### Instrumentos de mercado:

- ✓ PSA (conservação de florestas e restauração ecológica);
- ✓ Certificação RFA (Rainforest Alliance) ou equivalente e produção orgânica em unidades produtivas;
- ✓ Apoio a Cadeias de Valor Sustentáveis; e
- ✓ Assistência técnica a outros produtores para adoção de práticas sustentáveis.

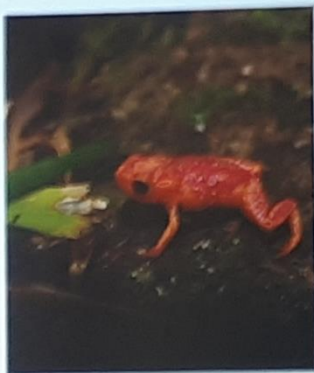

FUNDAÇÃO FLORESTAL

## Management Effectiveness Tracking Tool Ferramenta de Monitoramento da Efetividade de Gestão

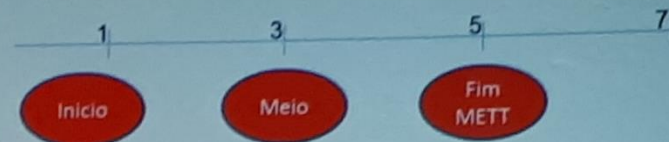

Componente 3  
GEF

Pergunta – Resposta – Pontuação – Ação - Pontuação

- Há instrumentos legais?
- Existem normas de uso dos recursos naturais?
- Os funcionários podem cumprir as regras com eficiência?
- Os limites da área são conhecidos e demarcados?
- A UC tem Plano de Manejo?
- Há planejamento regular de trabalho?
- Você tem informação suficiente sobre a UC?
- Há controle de acesso ao recurso natural?
- Há recurso disponível que não está sendo utilizado?
- Há pessoas suficientes para gerir a UC?

Em função dos resultados do TT (ameaças, cenário atual, cenário desejável), é definido um Plano de Ação





# ATER – Assistência Técnica e Extensão Rural

Casa da Agricultura

Planejamento Integral da  
Propriedade Rural

Adoção de Boas Práticas  
Agropecuárias

**Escritório de  
Desenvolvimento Rural de  
Pindamonhangaba**



**Escritório de  
Desenvolvimento Rural de  
Pindamonhangaba**

**São Bento do Sapucaí**

**Campos do Jordão**

**Monteiro Lobato**

**Santo Antônio do Pinhal**

**Caçapava**

**Pindamonhangaba**

**São José dos Campos**

**Tremembé**

**Igaratá**

**Taubaté**

**Jacareí**

**Redenção da  
Serra**

**Santa Branca**

**São Luiz do  
Paraitinga**

**Jambeiro**

**Paraibuna**

**Natividade  
da Serra**

**Caraguatatuba**

**Ubatuba**

**São Sebastião**

**Ilha Bela**



| Secretaria de Agricultura e Abastecimento

# | Coordenadoria de Desenvolvimento Rural Sustentável

Haley Silva de Carvalho  
Diretor técnico de divisão  
Escritório de Desenvolvimento Rural de Pindamonhangaba  
Av. Nossa Senhora do Bom Sucesso, 1181 - Pindamonhangaba /SP  
Tel. 12 3643 2022 Ramal 209 Cel. 12 99778 0348  
[haley.carvalho@cati.sp.gov.br](mailto:haley.carvalho@cati.sp.gov.br)



| Secretaria de Agricultura e Abastecimento

| Coordenadoria de  
Desenvolvimento Rural Sustentável

Obrigado