

11º Encontro Paulista de Biodiversidade EPBIO 2019

Projeto Conexão Mata Atlântica São Luiz do Paraitinga

Ana Lúcia Bilard Sichele
Prefeita Municipal



PREFEITURA DE
**SÃO LUIZ DO
PARAITINGA**



Região Metropolitana do Vale do Paraíba

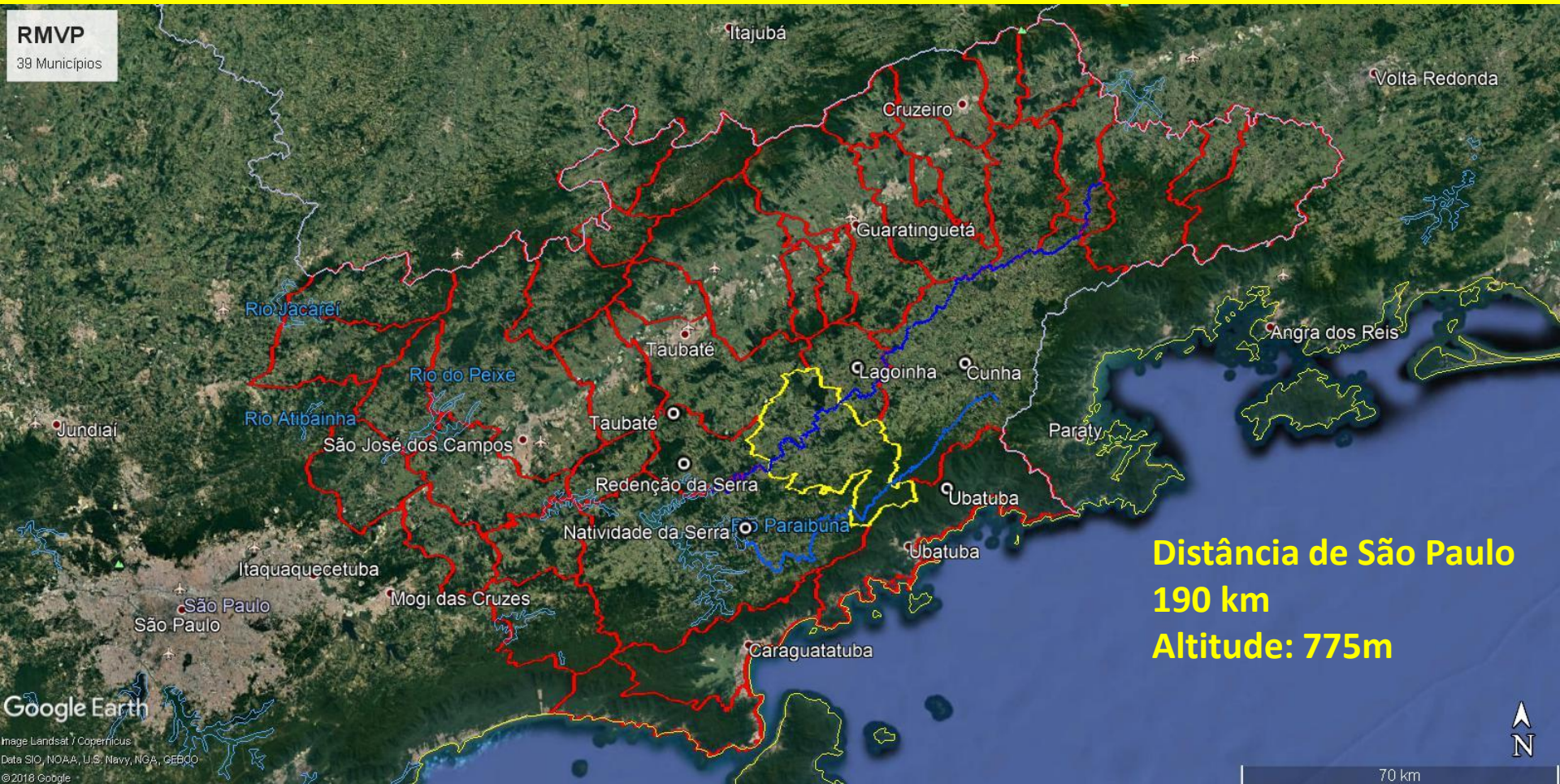



PREFEITURA DE
**SÃO LUIZ DO
PARAITINGA**



O MUNICÍPIO

São Luiz do Paraitinga

Divisão em Micro Bacias Hidrográficas

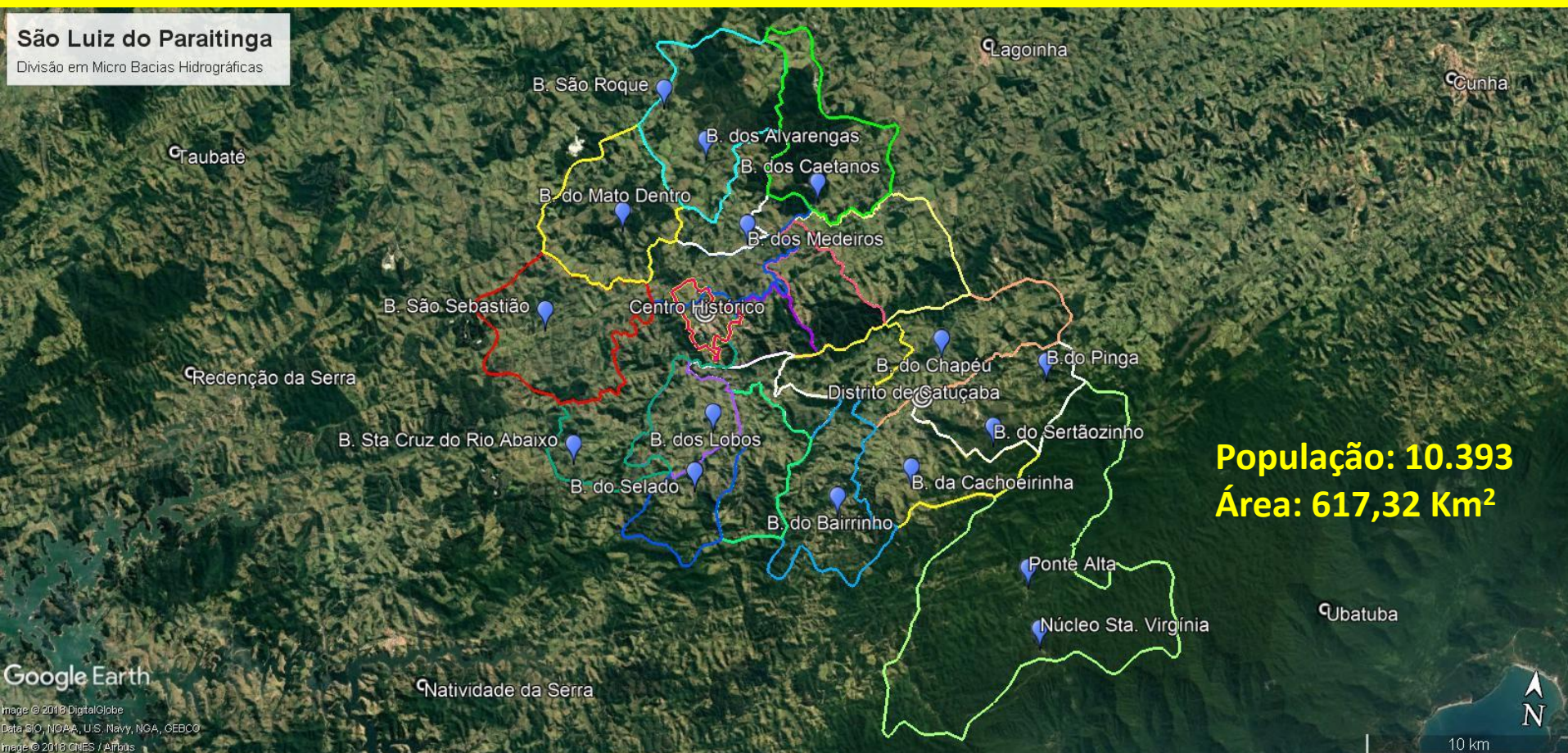



PREFEITURA DE
**SÃO LUIZ DO
PARAITINGA**



SÃO LUIZ DO PARAITINGA





PREFEITURA DE
**SÃO LUIZ DO
PARAITINGA**



Cidade Berço de Personalidades



Oswaldo Cruz



**Elpídio dos
Santos**



Aziz Ab'Saber



PREFEITURA DE
**SÃO LUIZ DO
PARAITINGA**



POPULAÇÃO

DADOS POPULACIONAIS 10.393
HABITANTES

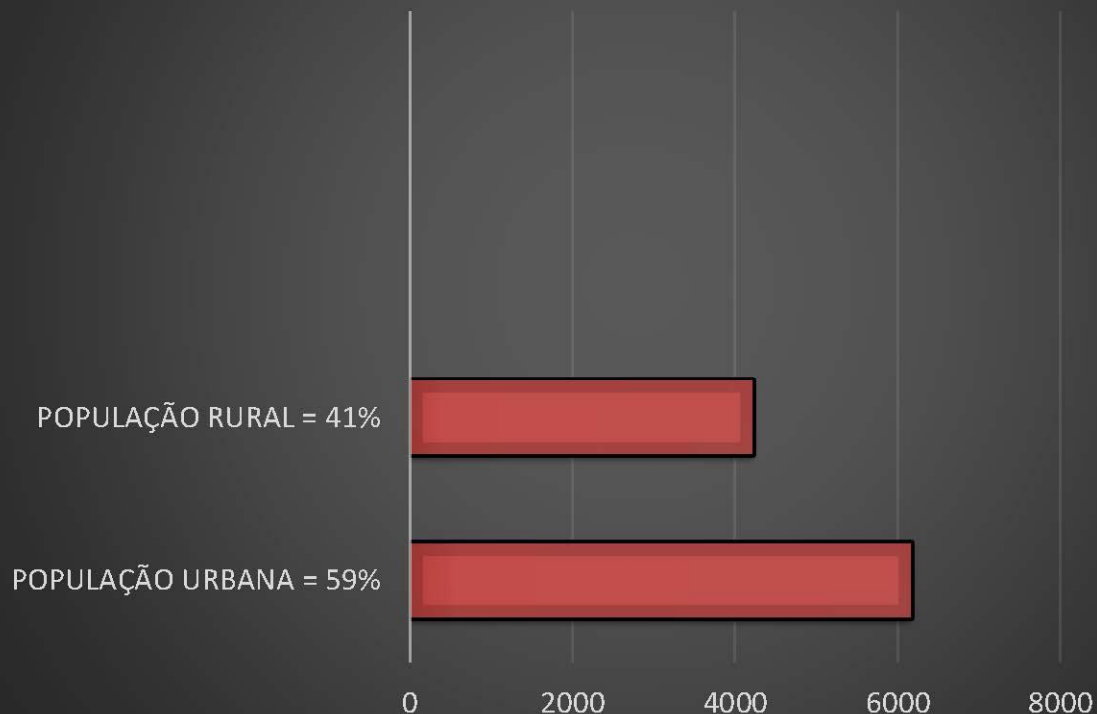



PREFEITURA DE
**SÃO LUIZ DO
PARAITINGA**



RENDIA

No ano de 2010, de acordo com dados do IBGE, cerca de 82% dos trabalhadores da cidade ganhavam até 2 salários mínimos.

Maior Concentração Salarial

CLASSE DE RENDIMENTO NOMINAL MENSAL
DE TODOS OS TRABALHOS



Fonte: IBGE - 2010

Série 1 Coluna1 Coluna2



PREFEITURA DE
**SÃO LUIZ DO
PARAITINGA**



RENDAS

SALÁRIO MÉDIO



SALÁRIO MÉDIO ADMISSÃO (R\$)

EXTR MINERAL

IND TRANSF

SERV IND UP

CONSTRUÇÃO CIVIL

COMÉRCIO

SERVIÇOS

ADM PÚBLICA

AGROPECUÁRIA



PREFEITURA DE
**SÃO LUIZ DO
PARAITINGA**



UNIDADES DE CONSERVAÇÃO

PARQUE ESTADUAL DA SERRA DO MAR/NÚCLEO SANTA VIRGÍNIA

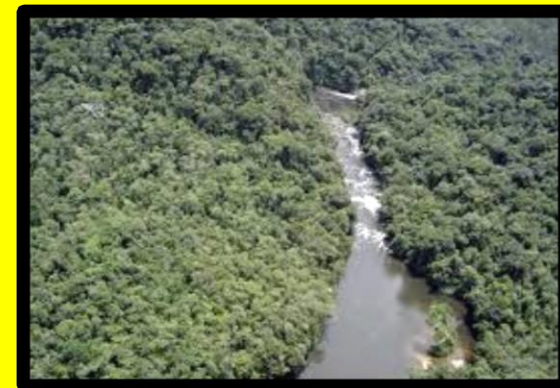

Reserva Particular do Patrimônio Nacional - RPPN

- SÍTIO PRIMAVERA
- SÍTIO GUAINUMBI
- ÁGUAS CLARAS

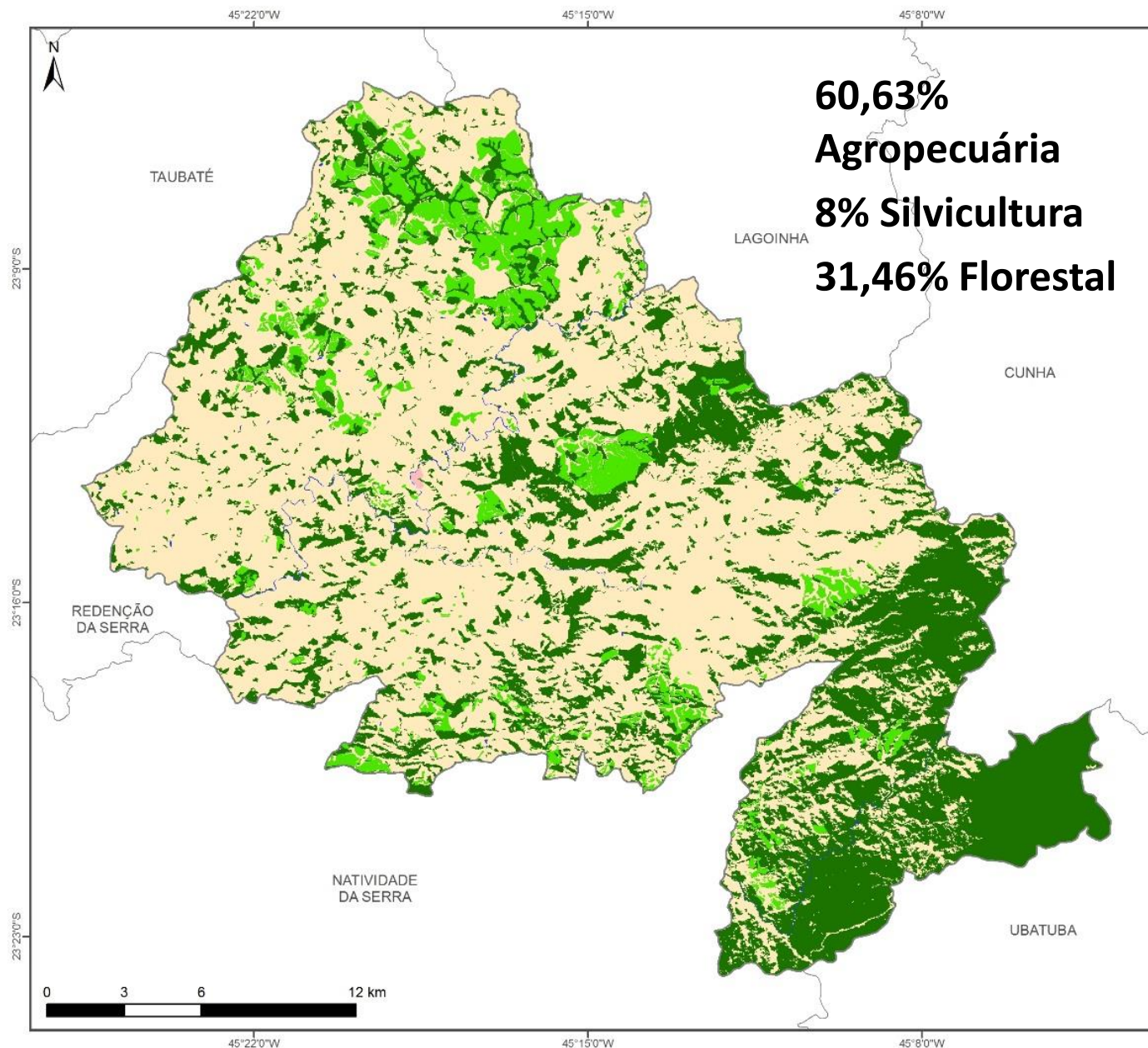

PROJETO DE APOIO À IMPLANTAÇÃO DO CAR

SÃO LUÍS DO PIRAITINGA - SP

Uso do Solo

Legenda

□ Limite Municipal

Classe	Área (ha)
Água	162,4
Formação florestal	19.409,7
Formação não florestal	0,0
Silvicultura	4.687,9
Área antropizada	37.399,5
Área edificada	23,7

Localização do Município



Fonte de Dados

Imagens Rapideye - Ano 2012
 Áreas edificadas - Base Cartográfica Contínua
 do Brasil, escala 1:250.000

Sistema de Coordenadas Geográficas
 Datum SIRGAS 2000



SÃO LUIZ DO PARAÍTINGA

**APP's sem vegetação
20,8% do município**

Legenda

--- Limite Municipal

Vegetação Nativa

Classes

- Floresta Ombrófila Densa
- Vegetação Secundária da Floresta Ombrófila Densa
- App sem Vegetação Nativa
- Hidrografia Margem Dupla/Lago/Represa
- Hidrografia
- Canal Retificado
- Meandro/Aluvião



1:130.000



Sistema de Coordenadas
UTM/SAD69 - Fuso 23





PREFEITURA DE
**SÃO LUIZ DO
PARAITINGA**



HIDROGRAFIA

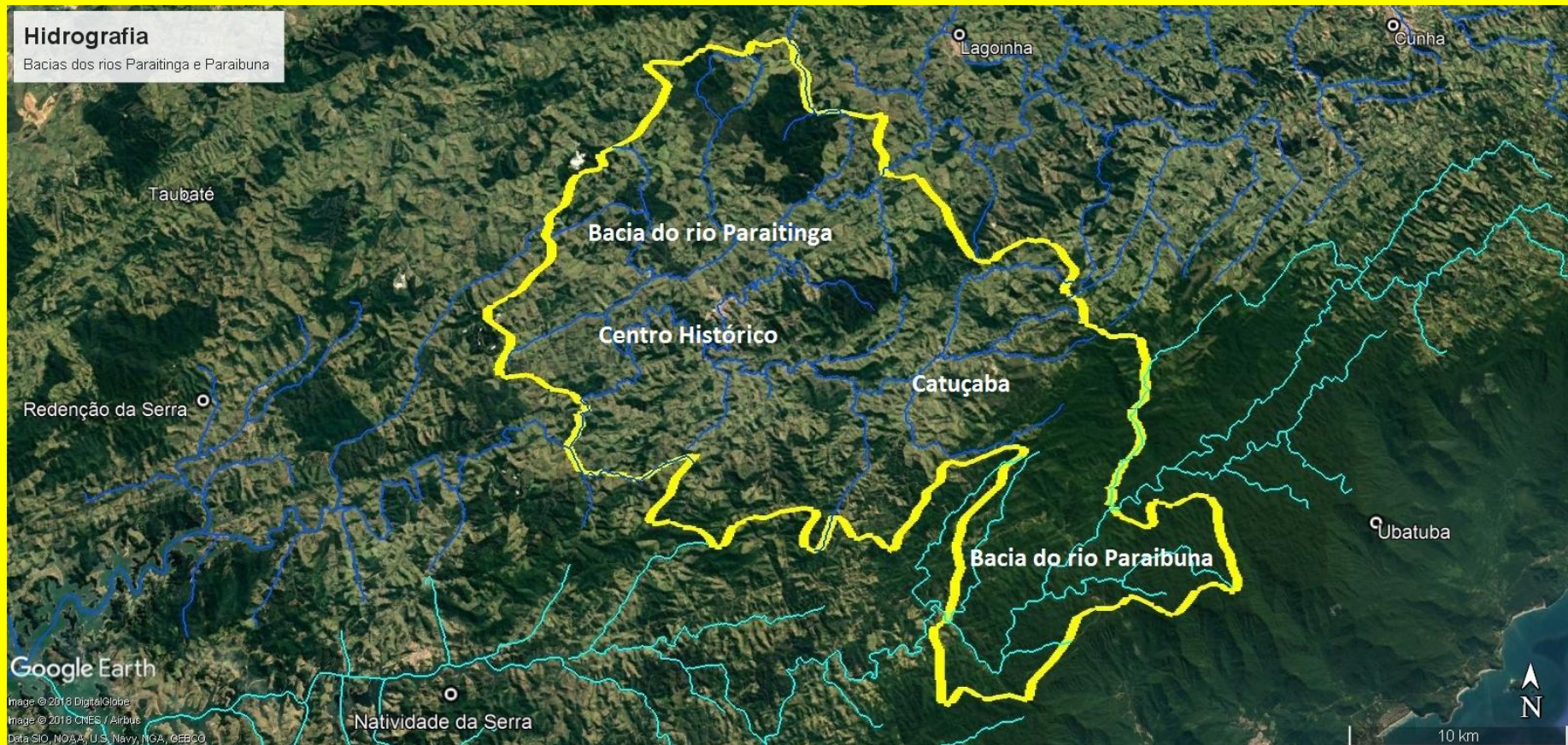

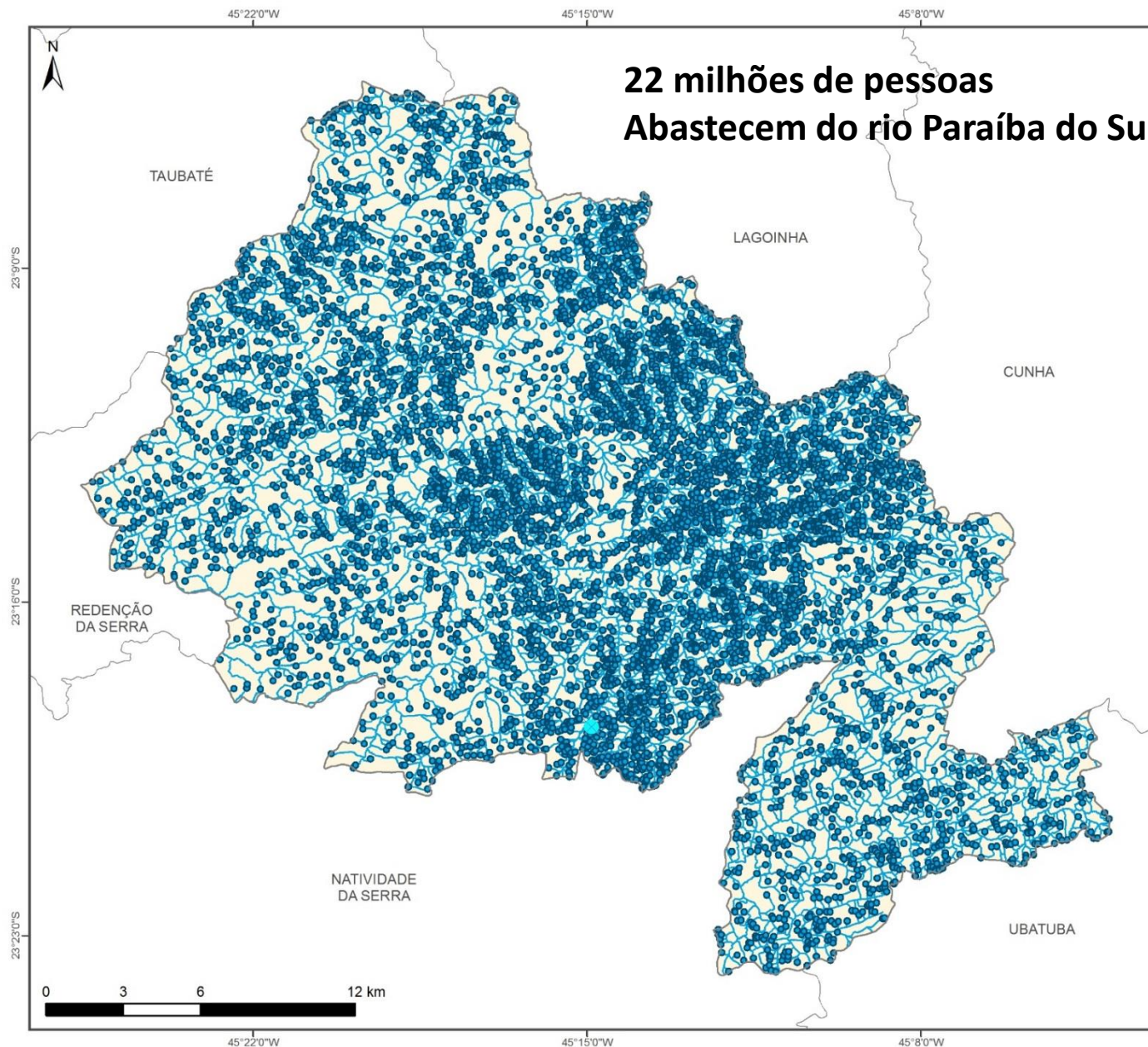

PROJETO DE APOIO À IMPLANTAÇÃO DO CAR

SÃO LUÍS DO PARAITINGA - SP Hidrografia

Legenda

- Limite Municipal
- Nascentes
- Rios (até 10m de largura)
- Rios (> 10m de largura) e Massas d'água

Comprimento total: 3.193,7 km

Localização do Município



Fonte de Dados

Imagens Rapideye - Ano 2012

Sistema de Coordenadas Geográficas
Datum SIRGAS 2000



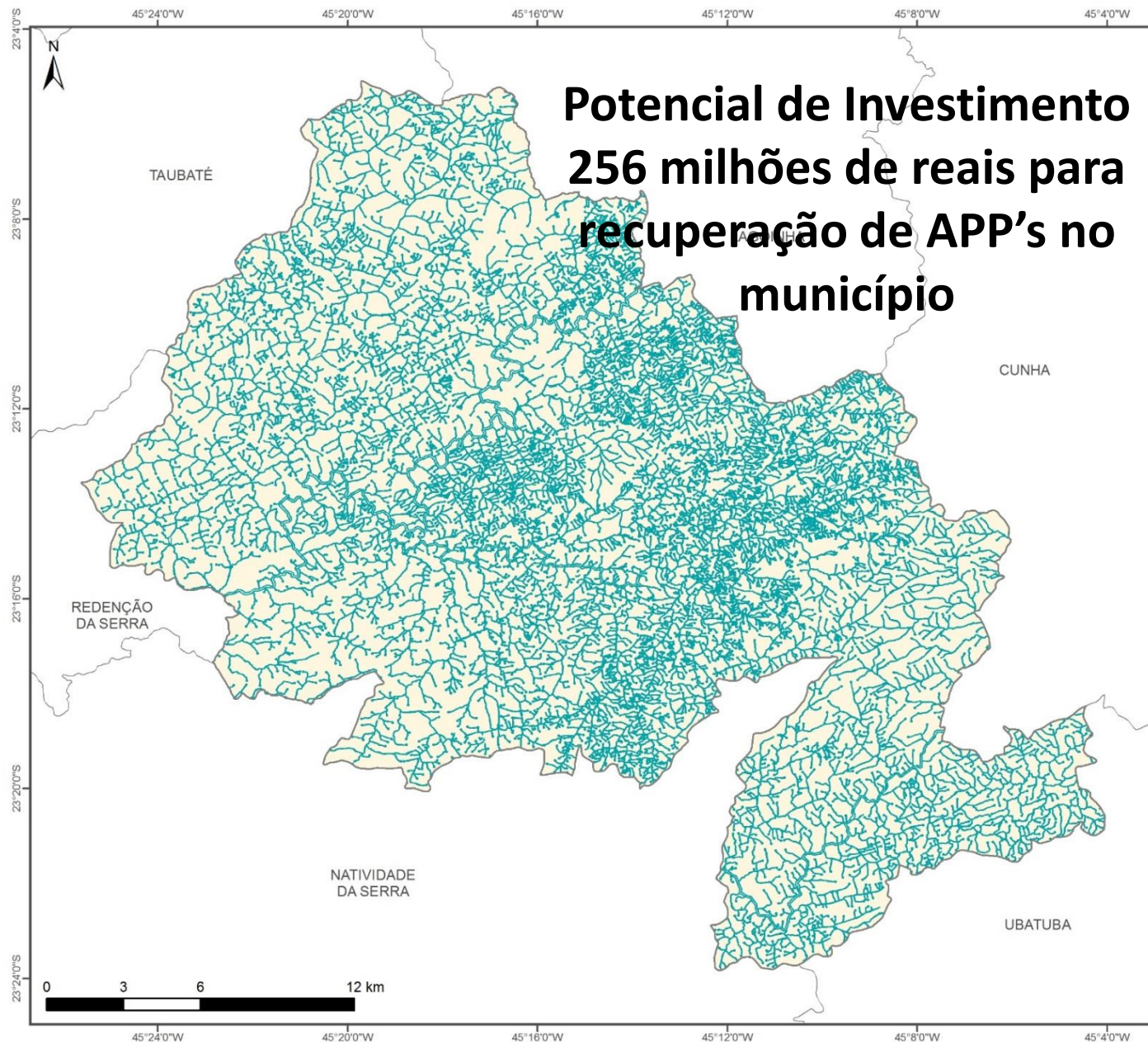

PROJETO DE APOIO À IMPLANTAÇÃO DO CAR

SÃO LUÍS DO PARAITINGA - SP
Áreas de Preservação Permanente

Legenda

□ Limite Municipal

■ Área de Preservação Permanente

Área total das APPs: 18.763,4 ha
Passivo ambiental nas APPs: 12.810,6 ha (68,3%)

Localização do Município



Fonte de Dados

Imagens Rapideye - Ano 2012

Sistema de Coordenadas Geográficas
Datum SIRGAS 2000





PREFEITURA DE
**SÃO LUIZ DO
PARAITINGA**



CENSO AGROPECUÁRIO – IBGE 2018

S.LUIZ DO PARAITINGA

- **Propriedades produtivas = 510 estabelecimentos**
- **70,4% ≤ 50 hectares. (pequenos produtores)**
- **60,63% do território do município = Atividades agropecuárias.**
- **264 propriedades (51,76%) vivem do leite**
- **14 milhões de litros/ano. – R\$18 milhões de reais.**
- **Rebanho 4.200 vacas**
- **1.850 pessoas ocupadas nas atividades de produção rural.**



PREFEITURA DE
**SÃO LUIZ DO
PARAITINGA**



CONEXÃO MATA ATLÂNTICA

S.LUIZ DO PARAITINGA- NATIVIDADE DA SERRA

Modalidade Uso Múltiplo

- ✓ **Conservação;**
- ✓ **Restauração florestal;**
- ✓ **Conversão produtiva (pastejo rotacionado, produção orgânica e a adoção de sistemas agroflorestais.)**

CONEXÃO MATA ATLÂNTICA

S.LUIZ DO PARAITINGA- NATIVIDADE DA SERRA

- **254 Contratos Modalidade Uso Múltiplo = R\$ 5.272.715,00**
- **162 Contratos - Cercas = R\$ 1.500.000,00**

Componente 3 – São Luiz do Paraitinga

- **26 Famílias inscritas para Certificação Agroecológica**
- **29 Famílias inscritas nas Cadeias de Valor**
 - **pecuária de leite e corte, abelhas, fruticultura, horticultura**

R\$ 565 MIL REIAIS DE INVESTIMENTO.

CONEXÃO MATA ATLÂNTICA

Benefícios do Projeto

- ✓ **Preservação da biodiversidade;**
- ✓ **Estímulo à conservação e a produção de água;**
- ✓ **Mudança na utilização do solo pelos agricultores;**
- ✓ **Educação ambiental – Pertencimento do Meio Ambiente;**
- ✓ **Educação ambiental – legislação ambiental;**
- ✓ **Empreendedorismo agroecológico**
- ✓ **Diminuição do êxodo rural;**

CONEXÃO MATA ATLÂNTICA

- ✓ **Criação de postos de trabalho nas atividades de serviços;**
- ✓ **Valorização da cultura caipira;**
- ✓ **Extensão rural – assistência técnica e planejamento;**
- ✓ **Diminuição da pobreza no campo;**
- ✓ **Alimentação saudável;**
- ✓ **Readequação do CAR;**
- ✓ **Estimulou a regularização fundiária;**



PREFEITURA DE
**SÃO LUIZ DO
PARAITINGA**



Reunião com o BID
Julho/2012
São Luiz do Paraitinga





PREFEITURA DE
**SÃO LUIZ DO
PARAITINGA**



**Visita do BID e da SMA aos
produtores rurais**



PREFEITURA DE
**SÃO LUIZ DO
PARAITINGA**

**Evento de Lançamento do Projeto
Novembro de 2017
São Luiz do Paraitinga
Secretário Maurício Brusadin**



6 de nov de 2017



6 de nov de 2017



PREFEITURA DE
**SÃO LUIZ DO
PARAITINGA**

Apoio à Divulgação



[Página inicial](#)

[Sobre](#)

[Fotos](#)

[Eventos](#)

[Vídeos](#)



**Prefeitura Municipal de São
Luiz do Paraitinga**
compartilhou uma **publicação**
— em **São Luiz Do Paraitinga,**
Sao Paulo, Brazil.

9 de nov de 2018 às 08:39 • 🌐

MEIO AMBIENTE: Confira um pouco do Projeto Conexão Mata Atlântica e o Programa de pagamento por serviço ambiental (PSA) que está sendo desenvolvido em São Luiz do Paraitinga. Bom para o produtor, bom para o meio ambiente.

Quer saber mais? Procure a Casa da Agricultura e participe!

**#PSA #ConexãoMataAtlântica Secretaria
do Meio Ambiente do Estado de SP**





OBRIGADA !

ANA LÚCIA BILARD SICHERLE
prefeitura@saoluizdoparaitinga.sp.gov.br