

1 VISTA FRONTAL (Entrada dos visitantes)
Esc: 1:100

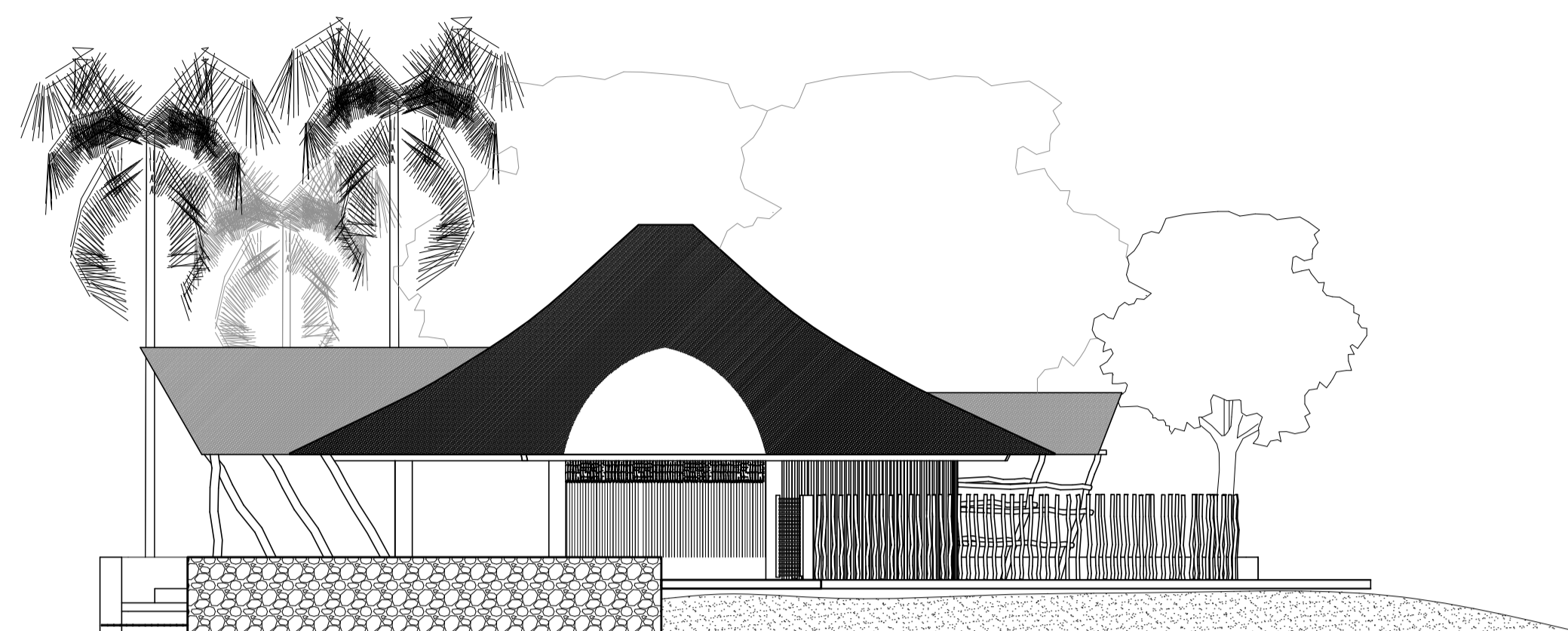

2 VISTA LATERAL DIREITA
Esc: 1:100

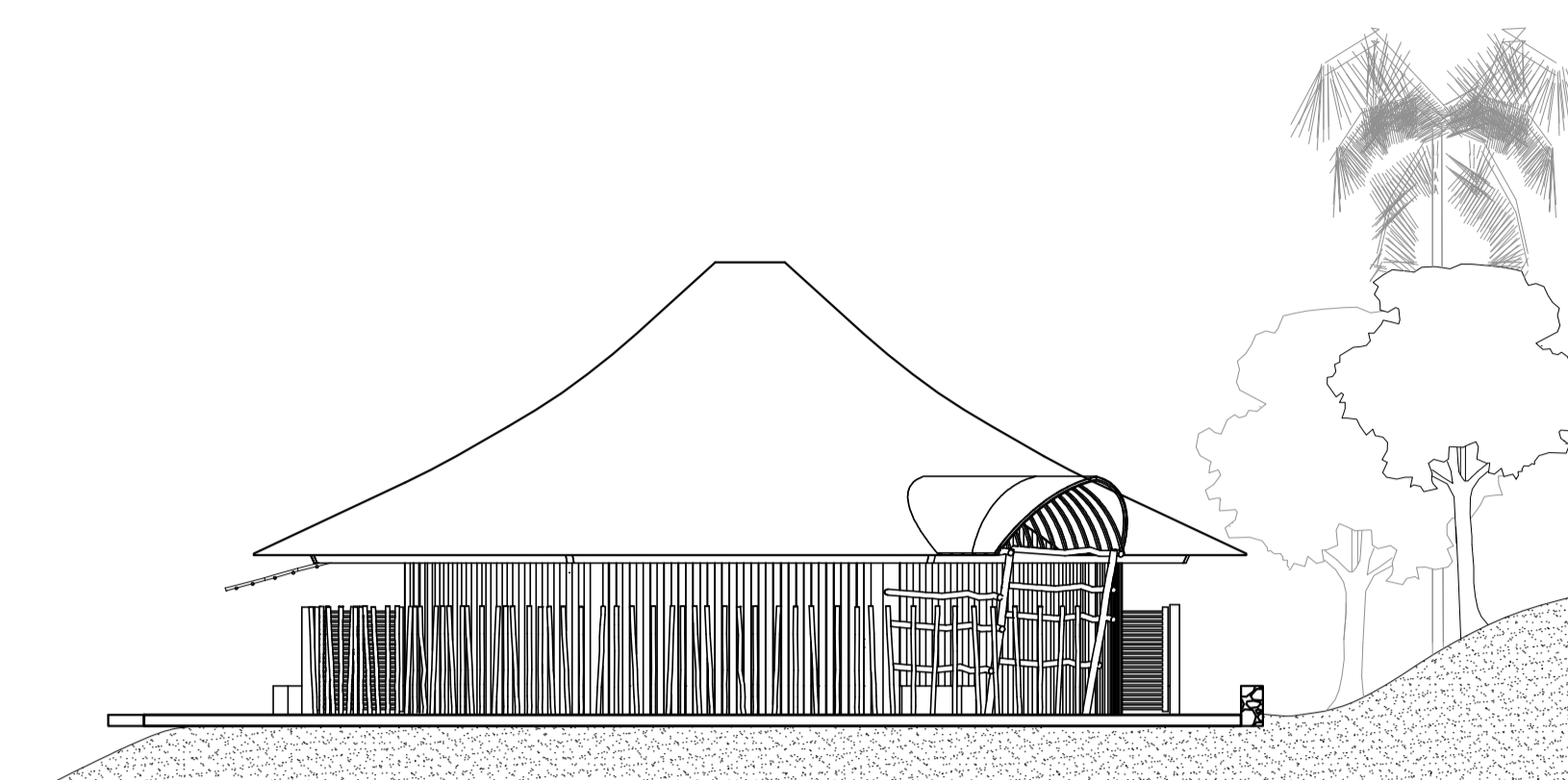

3 VISTA POSTERIOR
Esc: 1:100

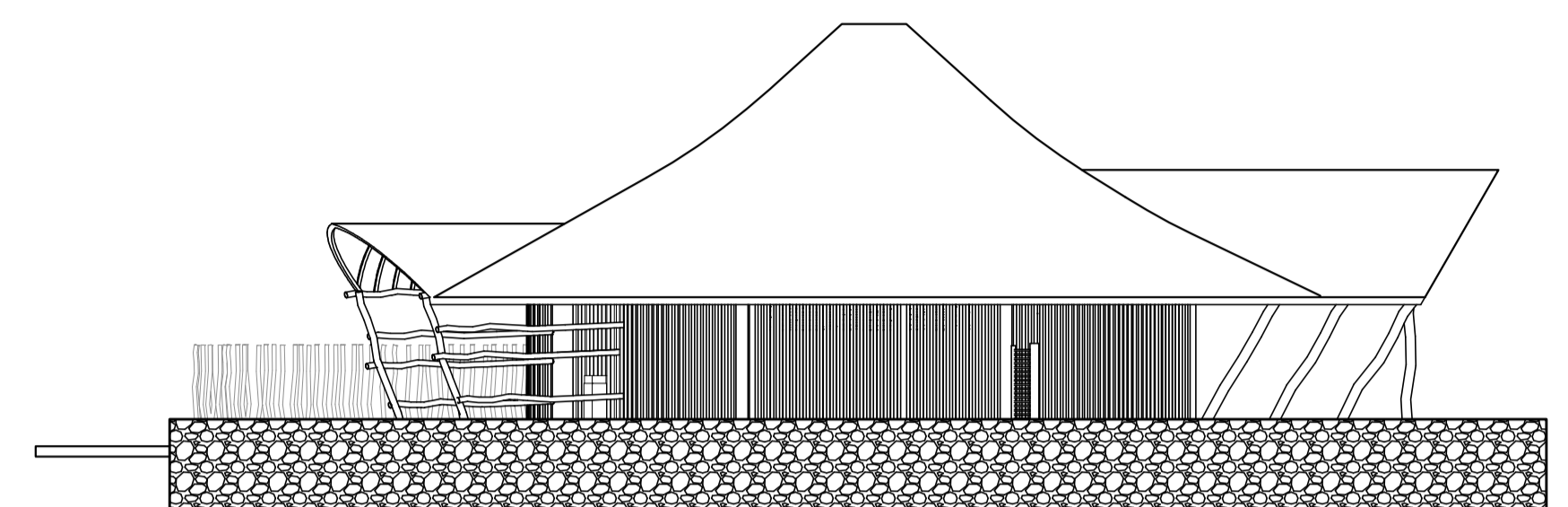

4 VISTA LATERAL ESQUERDA
Esc: 1:100

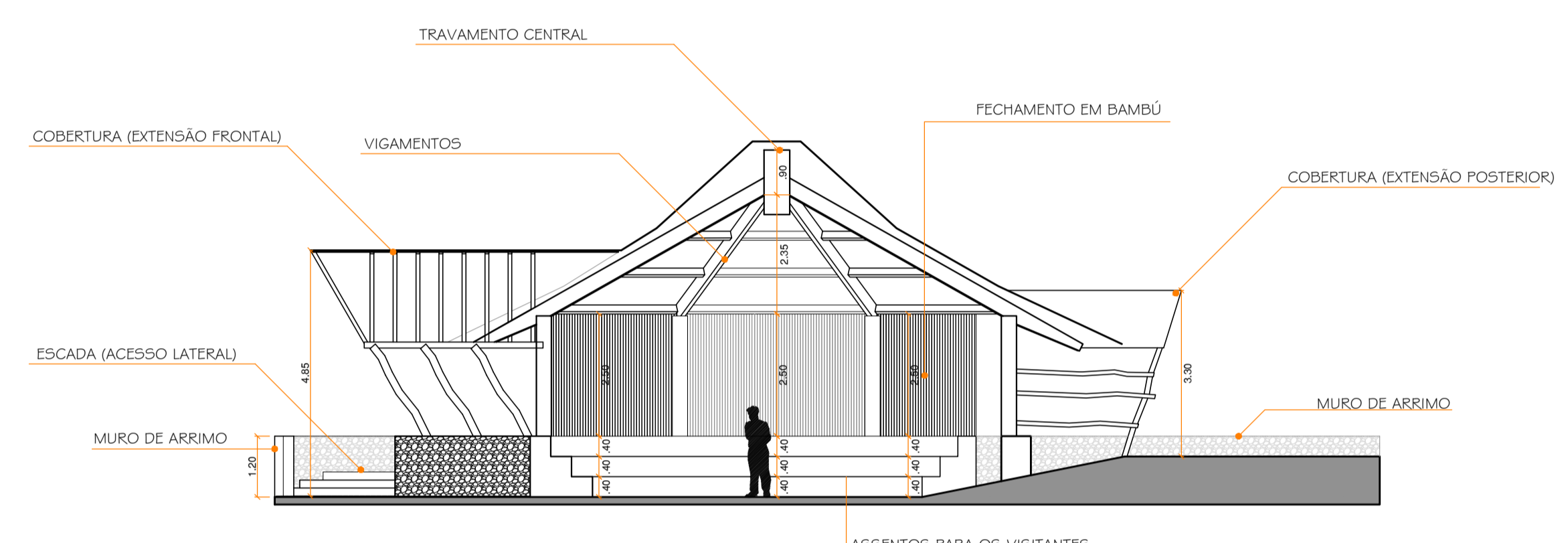

5 CORTE A-A
Esc: 1:100

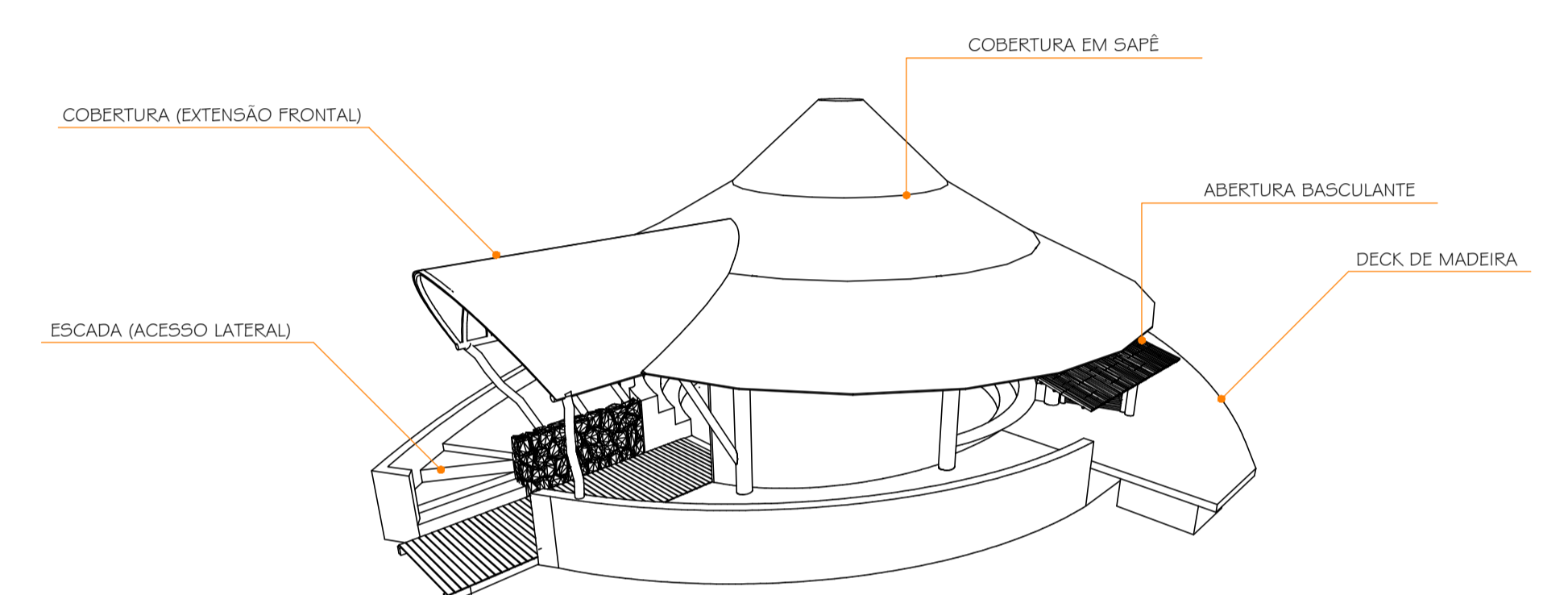

6 PERSPECTIVA
Esc: 1:100

7 PERSPECTIVA ESQUEMÁTICA
Esc: 1:100

..\\..\\Desktop\\CC\\I\\Iha Idigena EXPORTAÇÃO.jpg

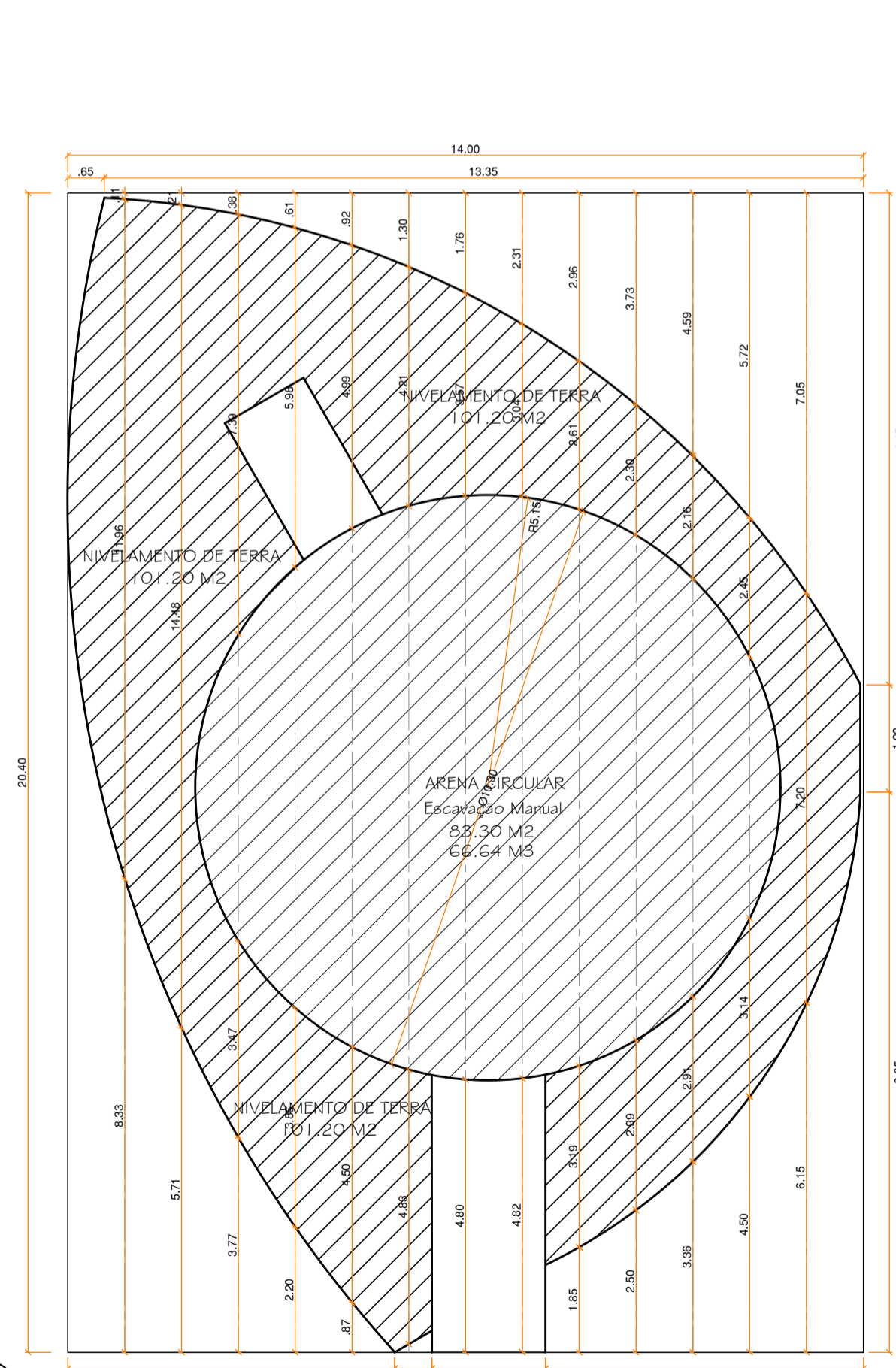

8 IMPLANTAÇÃO
Esc: 1:100

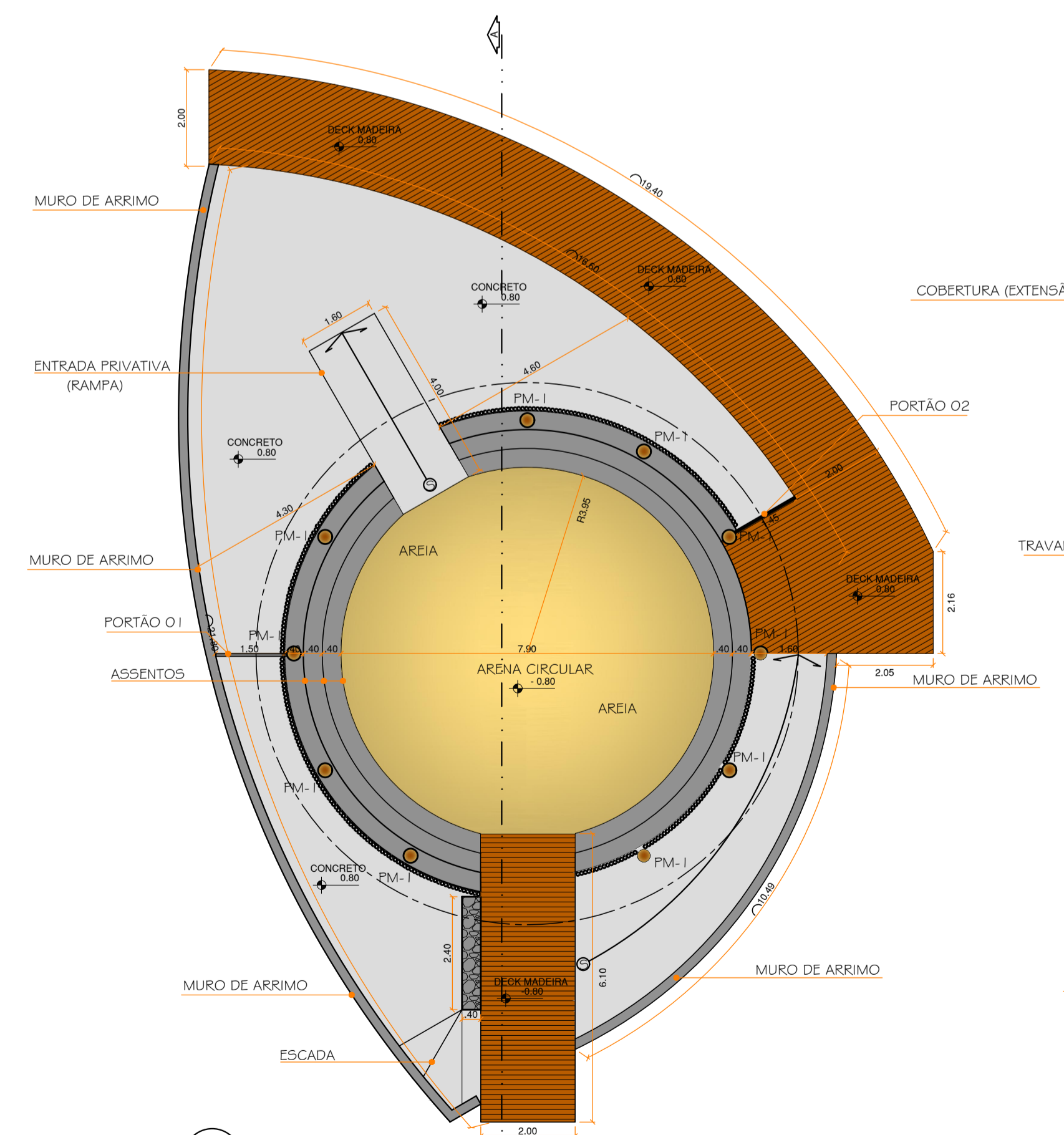

9 PLANTA BAIXA
Esc: 1:100

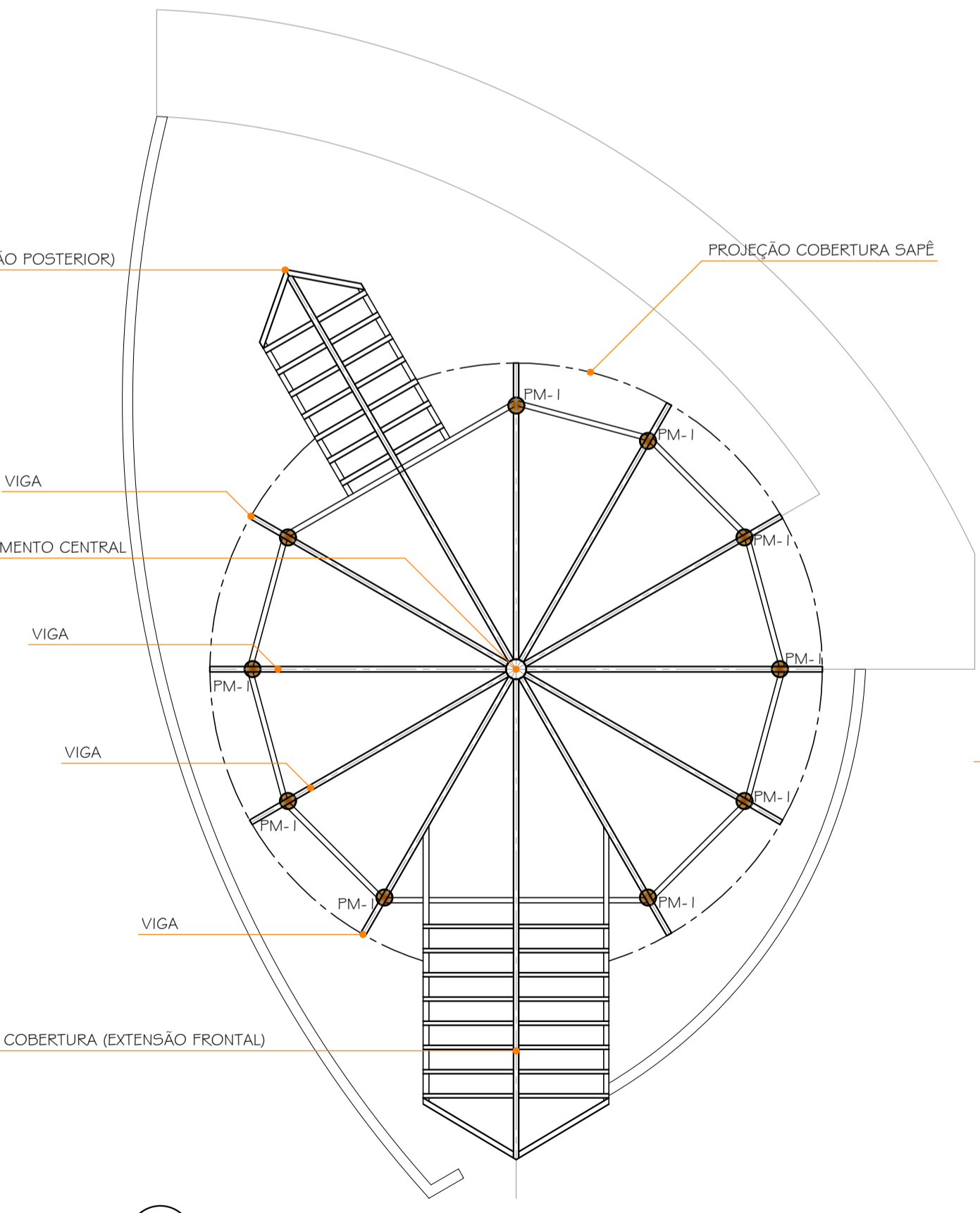

10 PLANTA ESQUEMÁTICA MADEIRAMENTO
Esc: 1:100

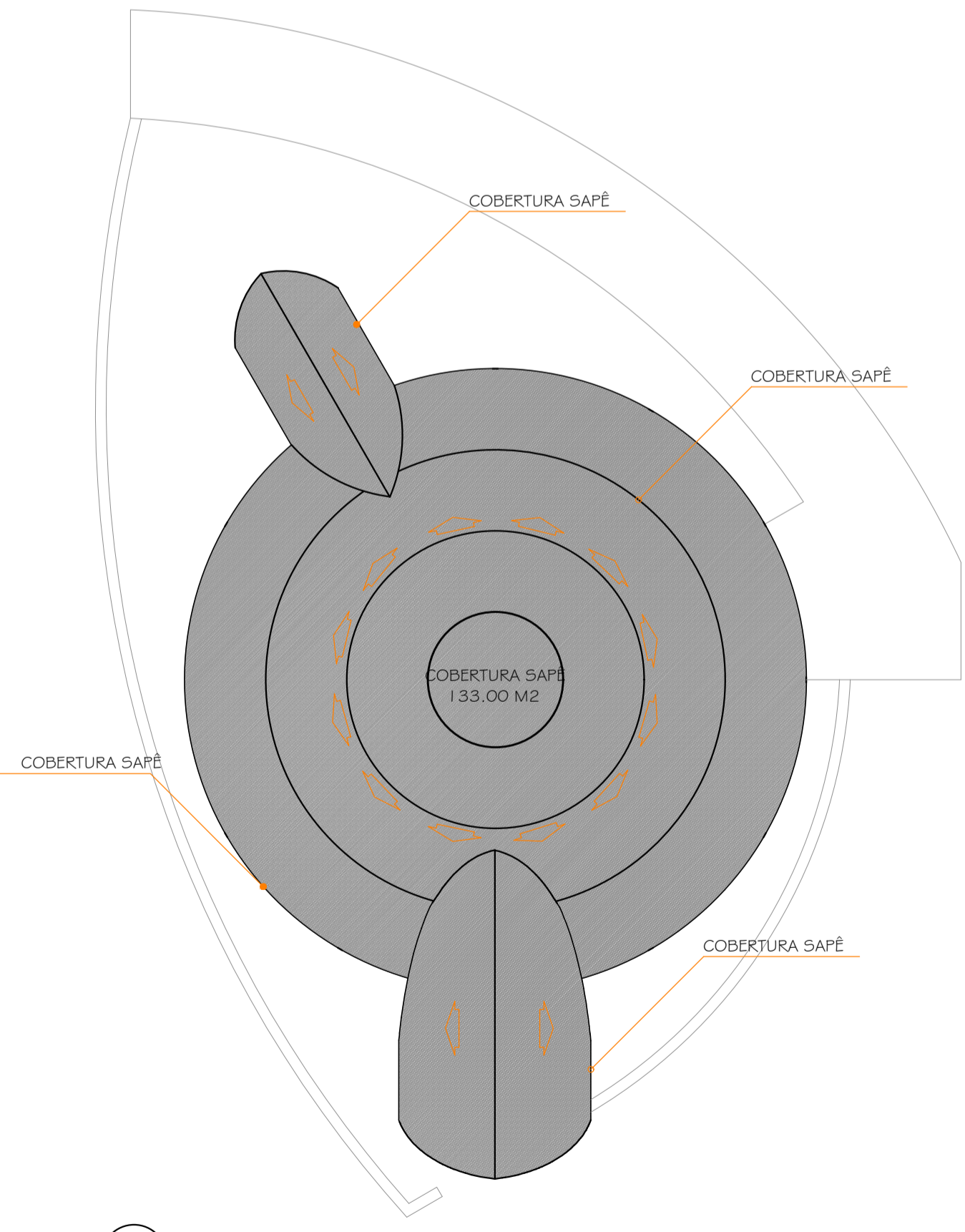

11 PLANTA COBERTURA
Esc: 1:100

PROJETO ARQUITETÔNICO		FOLHA ESC. 1/100
<p>OBRA: CENTRO CULTURAL KUNHAMBEBE</p> <p>LOCAL: Corcovado, Aldeia Indígena Renascer- Município de Ubatuba- S.P.</p> <p>PROPIETÁRIA: Comunidade da Aldeia Indígena Renascer</p>		
<p>Escalas Indicadas</p>		<p>Declaro que a aprovação do projeto não implica por parte da Prefeitura, o reconhecimento do direito de propriedade do terreno.</p> <p>Interessada: Prefeitura Municipal de Ubatuba Délcio José Sato</p> <p>Secretário Municipal de Urbanismo Antônio César de Lima Abboud</p> <p>Autor do Projeto Arquitetônico: Leandro Alves Emiliano Arquiteto e urbanista CAU A1 23527-3</p>
<p>SITUAÇÃO SEM ESCALAS</p>		
<p>Aprovações:-</p>		

Tamanho A4