Id	Modo da Tarefa	Nome da Tarefa	Duração	Início	Término	Predecessoras
0		**Manutenção predial Base de Proteção PESM NUCAR_Rio Pardo KM 14**	**88 dias**	**Qui 01/06/23**	**Seg 02/10/23**	
1		**1 Atividades preliminares**	**8 dias**	**Qui 01/06/2**	**Seg 12/06/2**	
2		1.1 Emissão de OS	0 dias	Qui 01/06/23	Qui 01/06/23	
3		1.2 Placa de obra	8 dias	Qui 01/06/23	Seg 12/06/23	2
4		**2 Manutenção cobertura**	**11 dias**	**Ter 13/06/2**	**Ter 27/06/2**	
5		2.1 Troca de telhas	8 dias	Ter 13/06/23	Qui 22/06/23	3
6		2.2 Realinhamento de peças	3 dias	Sex 23/06/23	Ter 27/06/23	5
7		**3 Manutenção placas**	**8 dias**	**Ter 13/06/2**	**Qui 22/06/2**	
8		3.1 Limpeza	3 dias	Ter 13/06/23	Qui 15/06/23	3
9		3.2 Revisão componentes elétricos	5 dias	Sex 16/06/23	Qui 22/06/23	8
10		**4 Banco de baterias**	**40 dias**	**Qui 01/06/2**	**Qua 26/07/2**	
11		4.1 Aquisição de novas unidades	25 dias	Qui 01/06/23	Qua 05/07/2	2
12		4.2 Instalação novo banco de baterias	10 dias	Qui 06/07/23	Qua 19/07/2	11
13		4.3 Manutenção componentes de ligação do conjunto de baterias	5 dias	Qui 20/07/23	Qua 26/07/23	12
14		**5 Parametrização**	**12 dias**	**Qui 27/07/2**	**Sex 11/08/2**	
15		5.1 Programações e análises de funcionamento do sistema	4 dias	Qui 27/07/23	Ter 01/08/23	13;11
16		5.2 Execução de correções necessárias ao funcionamento	4 dias	Qua 02/08/23	Seg 07/08/23	15
17		5.3 Verificação de stringbox e quadro de energia edificação	4 dias	Ter 08/08/23	Sex 11/08/23	16
18		**6 Gerador**	**8 dias**	**Seg 14/08/2**	**Qua 23/08/2**	
19		6.1 Manutenção geral e pleno estabelecimento do gerador existente	5 dias	Seg 14/08/23	Sex 18/08/23	17
20		6.2 Ligação e teste do sistema com uso do gerador	3 dias	Seg 21/08/23	Qua 23/08/23	19
21		**7 Testes finais**	**56 dias**	**Qua 28/06/2**	**Qua 13/09/2**	
22		7.1 Observação de estanqueidade da cobert	10 dias	Qua 28/06/2	Ter 11/07/23	6
23		7.2 Análise de estabilidade e geração de energia do sistema	10 dias	Qui 24/08/23	Qua 06/09/23	20
24		7.3 Análise e confirmação do funcionamento do sistema híbrido	5 dias	Qui 07/09/23	Qua 13/09/23	23
25		**8 Documentações finais**	**13 dias**	**Qui 14/09/2**	**Seg 02/10/2**	
26		8.1 Emissão de relatórios finais	10 dias	Qui 14/09/23	Qua 27/09/2	24
27		8.2 Entrega de manuais e as built	10 dias	Qui 14/09/23	Qua 27/09/2	24
28		8.3 Termo Provisório	3 dias	Qui 28/09/23	Seg 02/10/23	27

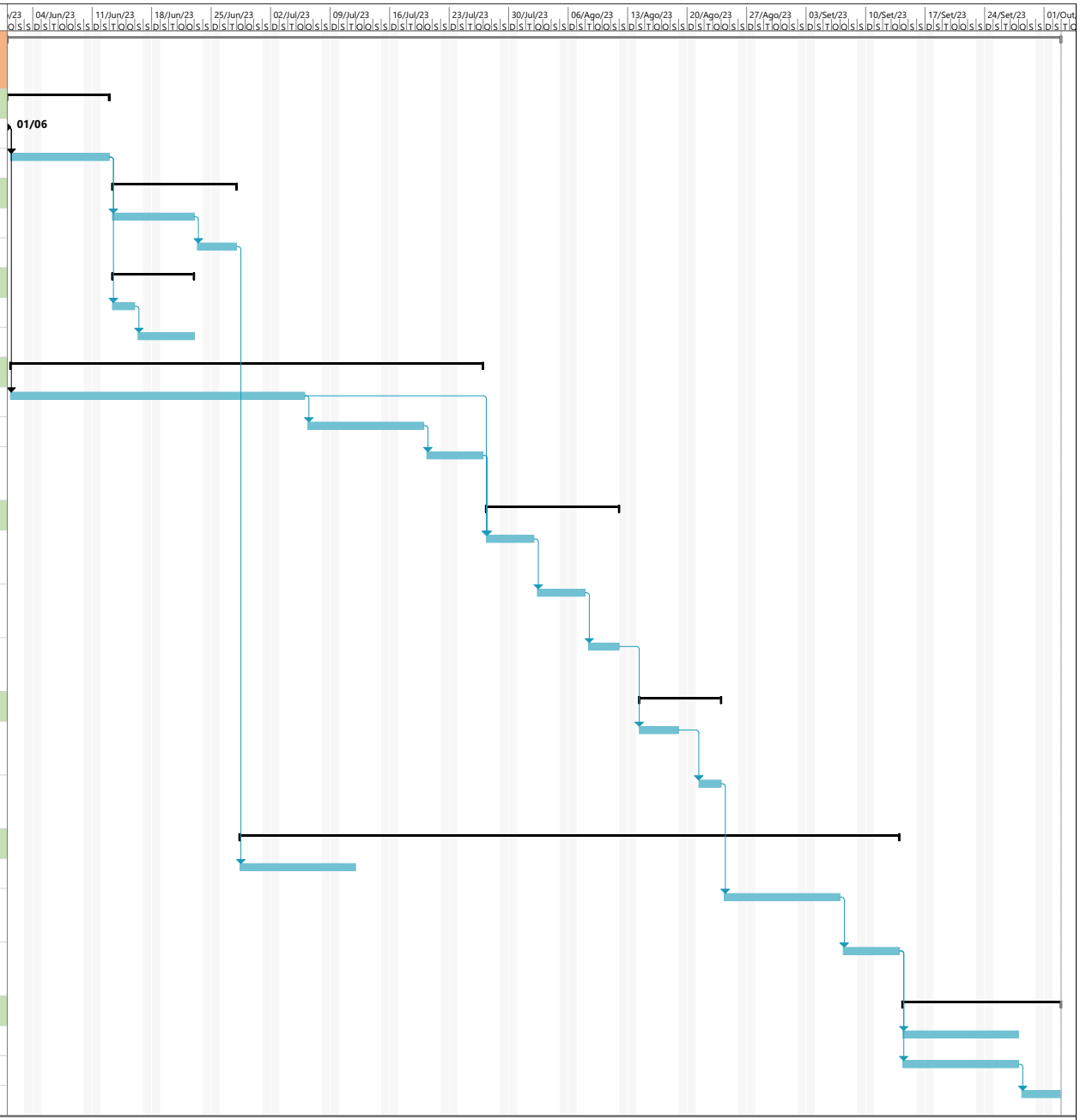

Projeto: Manutenção predial Ba
Data: Qui 30/03/23

Tarefa · Divisão · Marco · Resumo · Resumo do projeto · Tarefa Inativa · Marco Inativo · Resumo Inativo · Tarefa Manual · Somente duração · Acúmulo de Resumo Manual · Resumo Manual · Somente início · Somente término · Tarefas externas · Marco externo · Data limite · Andamento · Progresso manual