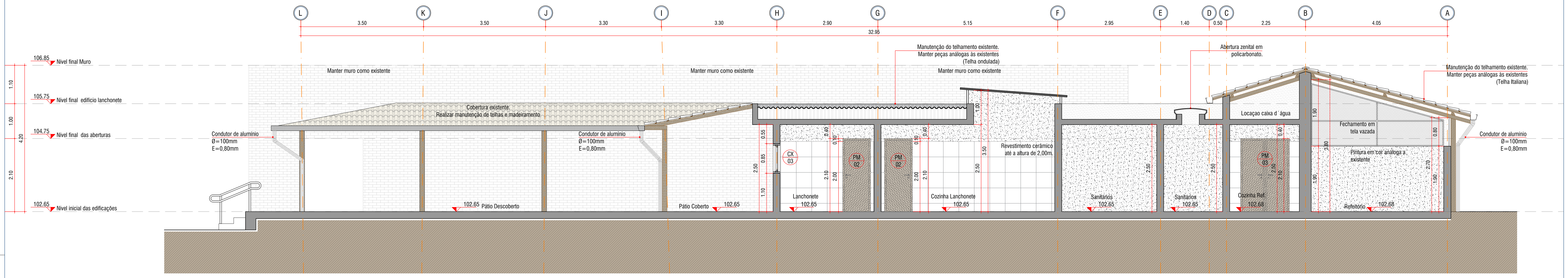

Corte AA | Lanchonete, Restaurante, Sanitários | Área: 256.05 m²
Escala 1:50

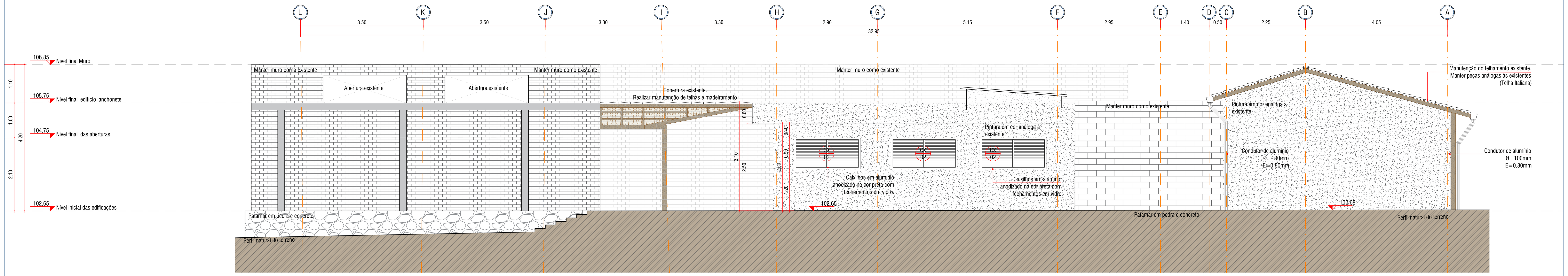

Elevação 01 | Lanchonete, Restaurante, Sanitários | Área: 256.05 m²
Escala 1:50

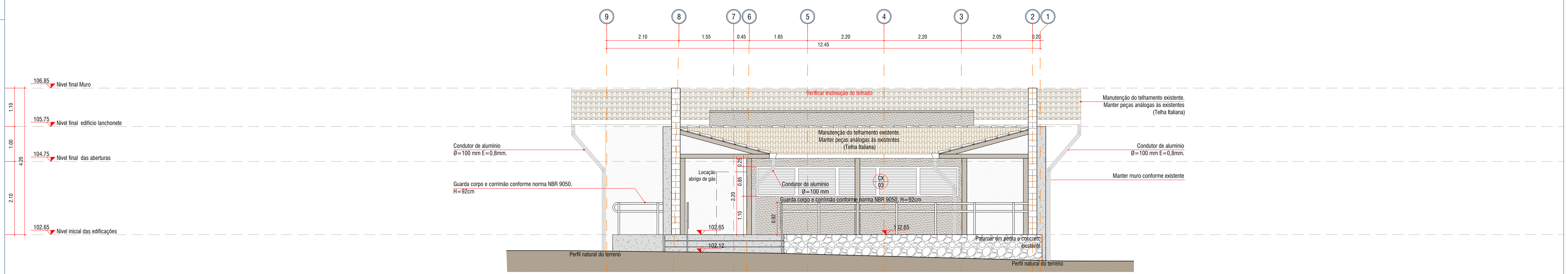

Elevação 02 | Lanchonete, Restaurante, Sanitários | Área: 256.05 m²
Escala 1:50

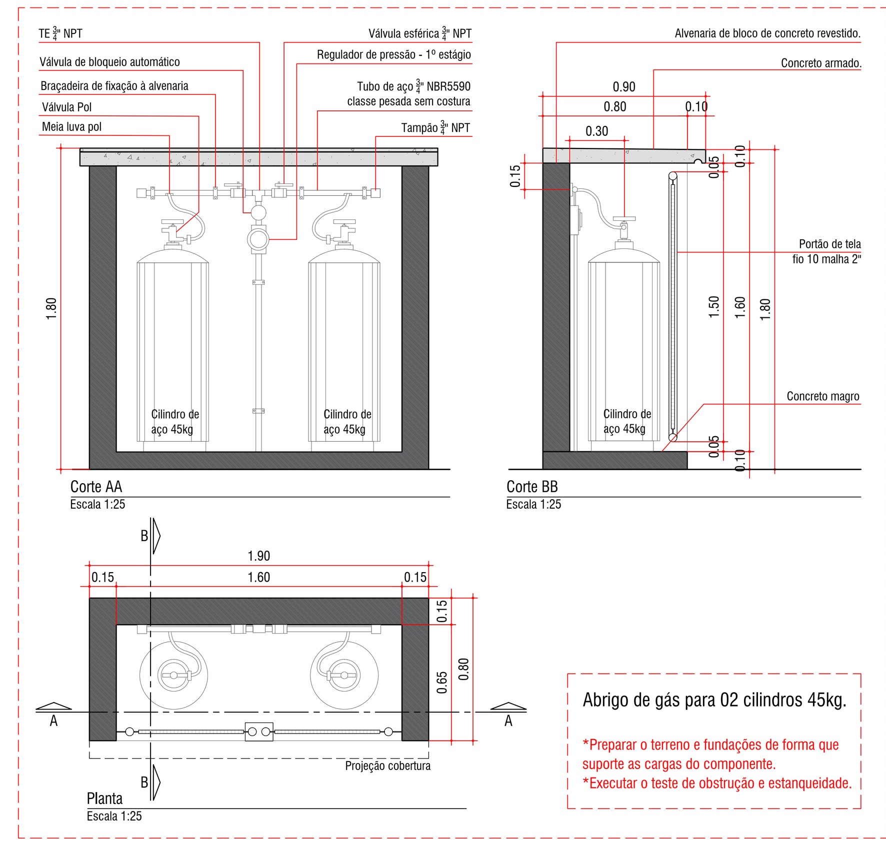

Detalhamento Abrigo de Gás
Escala 1:25

TABELAS DE ACABAMENTOS

PISO

LEGENDA	NOME	TIPO	AMBIENTE	ESPECIFICAÇÃO	QUANTIDADE. (m²)
1	PIS-01	PISO	PÁTIO ABERTO, PÁTIO COBERTO, REFEITÓRIO	PISO CIMENTADO QUEIMADO. JUNTAS DE DILATAÇÃO COM PREENCHIMENTO DE POLIURETANO QUANDO NECESSÁRIO	290,95 m²
2	PIS-02	PISO	LANCHONETE, COZ. LANCHONETE, COZ. REFEITÓRIO	PISO INDUSTRIAL KERAFLOOR 7039 CINZA CLARO 30x30 cm. FABRICANTE: GAIL OU SIMILAR	65,40 m²
3	PIS-03	PISO	SANITÁRIOS	PISO ESMALTADO BORDA ARREDONDADA ACETINADO 45X45CM FORMA BRANCO (PEI 4 - ALTA RESISTÊNCIA) ELIANE - OU SIMILAR.	27,62 m²

*Pisos e revestimentos cerâmicos serão retirados em todas as áreas internas das edificações, devendo ser feita a quebra apiloamento dos locais.
*Após demolições e retiradas dos pisos interno existentes deverá ser feito o serviço de impermeabilização com mantas flexíveis que garantam diminuir qualquer foco de infiltração por percolação. Deve ser retirada camada suficiente para ser feita a proteção mecânica e a impermeabilização. Esta será a base para receber a regularização com cimento e aditivos impermeabilizantes em toda a área, a qual deve ser desempenada durante a sua execução com acabamento em cimento queimado

RODAPÉ

LEGENDA	NOME	TIPO	AMBIENTE	ESPECIFICAÇÃO	QUANTIDADE. (ml)
1	ROD-01	RODAPÉ	PÁTIO COBERTO E REFEITÓRIO	RODAPÉ EM MADEIRA COM PINTURA NA COR BRANCO COM ALTURA DE 15CM	66.50 ml
2	ROD-02	RODAPÉ	SANITÁRIOS.	RODAPÉ EM PLACA CERÂMICA ESMALTADA PEI-5 PARA ÁREAS INTERNAS, COM TEXTURA SEMIRUGOSA,	37,90 ml

*Conferir dimensões em obra

PAREDE

LEGENDA	NOME	TIPO	AMBIENTE	ESPECIFICAÇÃO	QUANTIDADE. (m²)
1	PAR-01	PAREDE EXTERNA	PAREDES EXTERNAS	PINTURA PAREDES EXTERNAS, APÓS EMBOÇO LISO EM LOCAIS DE REPAROS, COM APLICAÇÃO DE TINTA LÁTEX BASE ACRÍLICA, DE 1ª LINHA, EM DUAS DEMÃOS SOBRE UMA DEMÃO DE SELADOR ACRÍLICO EM COR ANÁLOGA A EXISTENTE. AMOSTRA A SER APROVADA PELA FUNDAÇÃO FLORESTAL	317,48 m²
2	PAR-02	PAREDE	REFEITÓRIO E SANITÁRIOS	PINTURA INTERNA, APÓS EMBOÇO LISO, MASSA EM PVA, COM APLICAÇÃO DE TINTA ESMALTE BASE DE RESINAS ALQUÍDICAS, DE 1ª LINHA, EM DUAS DEMÃOS SOBRE UMA DEMÃO DE SELADOR PARA ESMALTE COR BRANCA ACABAMENTO ACETINADO. COR: BRANCA	162,90 m²
3	PAR-03	PAREDE	LANCHONETE, COZINHA LANCHONETE, COZ. REFEITÓRIO	REVESTIMENTO ESMALTADO BORDA ARREDONDADA ACETINADO 45X45CM FORMA BRANCO (PEI 4 - ALTA RESISTÊNCIA) ELIANE - OU SIMILAR. ATÉ H=2.00M E PINTURA BRANCA ACETINADA ATÉ O TETO. ESPAÇADOR DE 5MM. REJUNTOS COR: BRANCO GELO	126,25 m²

*Deverá ser removido os acabamentos internos e realizado lixamento das paredes e, após impermeabilizá-las, refeita a pintura
*Conferir dimensões em obra
*Conforme Decreto 12.342/78. Artigo 54 - As cozinhas, instalações sanitárias, depósitos, armazéns, despensas, adegas e compartimentos similares, terão o piso e as paredes revestidas até a altura de 2,00 m no mínimo, de material liso, resistente, impermeável e lavável, ou na forma que for prevista em normas específicas.

TETO

LEGENDA	NOME	TIPO	AMBIENTE	ESPECIFICAÇÃO	QUANTIDADE. (m²)
1	TET-01	FORRO INTERNO	REFEITÓRIO	FORRO DE PVC TIPO MACHO E FÊMEA PINTURA ACOMPANHANDO INCLINAÇÃO DO TELHAMENTO, SOBRE MANTA DE IMPERMEABILIZAÇÃO.	46,70 m²
2	TET-02	LAJE	COZINHAS, SANITÁRIOS E LANCHONETE.	TRATAMENTO EM LAJE COM MASSA DE PVA E ACABAMENTO EM PINTURA COM DUAS DEMÃOS DE ESMALTE COR BRANCO ACETINADO.	93,05 m²
3	TET-03	SEM FORRO	PÁTIO COBERTO	SEM FORRO, TELHAMENTO APARENTE DEVENDO ESTAR PERFEITAMENTE ASSENTADO, SEM FRESTAS DE PASSAGEM DE LUZ OU INFILTRAÇÃO.	90,90 m²

*Conferir dimensões em obra

TABELAS DE ABERTURAS

PORTAS

LEGENDA	NOME	TIPO	AMBIENTE	UNID.	ESPECIFICAÇÃO	DIMENSÃO
PA 01	PA-01	ALUMÍNIO	SANITÁRIO FEM. E MASC.	04	PORTA DE ALUMÍNIO, FIXADOS EM DIVISÓRIAS DE GRANITO CINZA ANDORINHA.	0.60X1.80 m
PM 02	PM-02	MADEIRA 01 FOLHA	LANCHONETE E COZINHA LANCHONETE	04	PORTA NOVA EM MADEIRA EXECUTADA EM PINUS TRATADA EM AUTOCLAVE. ACABAMENTO EM STAIN PRESERVATIVO IMPREGNANTE COM AÇÃO FUNGICIDA E PROTEÇÃO. REFERÊNCIA: MONTANA OSMOCOLORSTAIN UV GLASS.	0.80X2.10 m
PM 03	PM-03	MADEIRA 02 FOLHAS	REFEITÓRIO, COZINHA REFEITÓRIO	04	EM MADEIRA EXECUTADA EM PINUS TRATADA EM AUTOCLAVE. ACABAMENTO EM STAIN PRESERVATIVO IMPREGNANTE COM AÇÃO FUNGICIDA E PROTEÇÃO. REFERÊNCIA: MONTANA OSMOCOLORSTAIN UV GLASS.	1.40X2.10 m
PM 04	PM-04	MADEIRA 02 FOLHAS	SANITÁRIO PNE	01	EM MADEIRA EXECUTADA EM PINUS TRATADA EM AUTOCLAVE. ACABAMENTO EM STAIN PRESERVATIVO IMPREGNANTE COM AÇÃO FUNGICIDA E PROTEÇÃO. COM BARRA EXTERNA HORIZONTAL (H=0.90M E L=0.40M) E CHAPA DE INOX PARA PROTEÇÃO	1.00X2.10 m

*Todas as portas devem ser trocadas por portas novas.
*Todas as aberturas deverão ter suas dimensões conferidas em obra.

CAIXILHOS

LEGENDA	NOME	TIPO	AMBIENTE	UNID.	ESPECIFICAÇÃO	DIMENSÃO
CX 01	CX-01	METÁLICO	SANITÁRIOS	02	ESQUADRIA NOVA EM ALUMÍNIO ANODIZADO. COR PRETA. FECHAMENTO EM VIDRO LAMINADO 6MM	1.90x0.30m Peitoril:1.80m
CX 02	CX-02	METÁLICO	COZINHA LANCHONETE E LANCHONTE	02	ESQUADRIA NOVA EM ALUMÍNIO ANODIZADO. COR PRETA. FECHAMENTO EM VIDRO LAMINADO 6MM	1.90x0.90 m Peitoril:1.20 m
CX 03	CX-03	METÁLICO	LANCHONETE	01	ESQUADRIA EM ALUMÍNIO ANODIZADO. COR PRETA.	5.80x0.85 m Peitoril:1.10 m
CX 04	CX-04	METÁLICO	COZINHA	01	ESQUADRIA EM ALUMÍNIO ANODIZADO. COR PRETA.	1.15x0.75 m Peitoril:1.35 m

* As aberturas de janelas que devem ser demolidas serão novas.
*Todas as aberturas deverão ter suas dimensões conferidas em obra.
*Os Caixilhos quebrados ou com peças faltantes devem ser trocados.
*Todas as soleiras, bancadas e peças em granito serão tipo CINZA ANDORINHA.

ALVENARIA A SER DEMOLIDA
ALVENARIA A SER CONSTRUÍDA
INDICAÇÃO DE INÍCIO DE PAGINAÇÃO

Obs: Todas as dimensões deverão ser conferidas em obra.
- Retirar telhas e peças da estrutura danificadas do telhado para substituição;
- A tipologia de telhas novas utilizadas deverá ser análoga às existentes, buscando sempre a devolução de características originais da edificação.
- Aplicar manta térmica entre as ripas e os caibros sem deixar frestas;
- Todos os elementos de vedação serão executados em alvenaria conforme os acabamentos existentes deverão ser feito os reparos necessários nos locais em que haja quebra para execução dos serviços;
- Substituição do forro por tábuas tipo macho e fêmea em pinus tratado;
- Trocar pisos danificados e realizar impermeabilização em todo o piso;
- Realizar lixamento e impermeabilização das paredes;
- Revisão dos caixilhos com troca de peças condenadas por novas análogas às existentes;
- Conferir níveis da edificação no local da obra.

	Assunto	Fase / Revisão	Autor	Data Início	Data Envio
08					
07	Liberação para obra conforme aprovado no dia 04/05/2019	EX-R06	Mayara Sebinelli	06/05/2019	06/05/2019
06	Revisões conforme solicitação do dia 29/04/2019	EX-R05	Laís Ciampi	30/04/2019	30/04/2019
05	Alteração da nomenclatura conforme solicitado no dia 22/04/2019	EX-R04	Laís Ciampi	24/04/2019	24/04/2019
04	Revisões gerais após visita técnica em obra no dia 03/04/2019.	EX-R03	Stecca	08/04/2019	11/04/2019
03	Ajustes no projeto arquitetônico após recebimento dos projetos revisados pela FF e LBR no dia 25/03/2019.	EX-R02	Stecca	26/03/2019	01/04/2019
02	Ajustes no projeto arquitetônico conforme levantamento topográfico recebido em 25/02/2019	EX-R01	Stephanie Guazzelli	11/03/2019	14/03/2019
01	Início dos desenhos do Projeto Executivo	EX-R00	Eduardo	29/01/2019	08/02/2019
	ASSUNTO	FASE - REVISÃO	AUTOR	DATA INÍCIO	DATA ENVIO

- PROJETO ARQUITETÔNICO ENTREGUE E LIBERADO PARA EXECUÇÃO.
- O PROJETO SÓ DEVE SER LIBERADO PARA OUTROS PROJETISTAS E OBRA PELA WERK ARQUITETURA
- O PROJETO ARQUITETÔNICO DEVE SER SEGUIDO EM SUA CONCEPÇÃO E ELABORAÇÃO EXECUTIVA.
- NÍVEIS E COTAS EM METROS. CONFERIR MEDIDAS, VÃOS, ABERTURAS E QUANTITATIVOS EM OBRA ANTES DA EXECUÇÃO.
- PARA QUALQUER ALTERAÇÃO NA ARQUITETURA É NECESSÁRIA PRÉVIA AUTORIZAÇÃO DO PROJETISTA RESPONSÁVEL.
- AS INFORMAÇÕES CONTIDAS NO PROJETO ARQUITETÔNICO, REFERENTES AOS PROJETOS ESTRUTURAL, HIDRÁULICO, ELÉTRICO E DEMAIS COMPLEMENTARES À ARQUITETURA, SÃO REPRESENTATIVAS.
- PARA INFORMAÇÕES E LIBERAÇÃO DE EXECUÇÃO QUANTO AOS ITENS CONTIDOS EM QUALQUER PROJETO COMPLEMENTAR, ENTRAR EM CONTATO DIRETAMENTE COM OS SEUS RESPECTIVOS RESPONSÁVEIS.

WERK ARQUITETURA
TEL: (19) 3396 6401 | e-mail: contato@werkarquitetura.com.br

DESENHO DE PROPRIEDADE DA WERK ARQUITETURA LTDA. TODOS OS DIREITOS AUTORAIS RESERVADOS. É VEDADA A CÓPIA, REPRODUÇÃO OU UTILIZAÇÃO DAS INFORMAÇÕES CONSTANTES DESTE DOCUMENTO SEM AUTORIZAÇÃO POR ESCRITO DO AUTOR.

PLANTA DE SITUAÇÃO

PROPRIETARIO: Parque Estadual Ilha Anchieta
OBRA: Edifício 06 - Lanchonete
ENDEREÇO: Ilha Anchieta, Ubatuba - SP
FASE DE PROJETO: Projeto Executivo de Arquitetura
METRAGEM TOTAL CONSTRUÍDA: 256.05 m²
NOME DO ARQUIVO: PEIA-ED06-ARQ-02-R06
REVISÃO: EX-R06
ASSUNTO: CORTE AA, ELEVAÇÕES 01 E 02
ESCALA: 1:50
DATA: 06/05/2019
DESENHO: Stephanie Guazzelli
COORDENADOR DE PROJETOS: Gustavo Drent
CAMINHO: Z:\Projetos\Projetos\Comercial\Incorplan\Ilha Anchieta\Arquitetura\Edifício 06\R06
FOLHA: 02

PROJETO LIBERADO PARA OBRA