

- NOTAS GERAIS
1. VER TABELAS DE ACABAMENTOS, ESQUADRIAS E COMPONENTES NO MEMORIAL DESCRITIVO DE ARQUITETURA.
 2. MEDIDAS EM METROS, EXCETO ONDE INDICADO.
 3. OS NÍVEIS INDICADOS EM PLANTA, cortes e elevações REFEREM-SE AOS NÍVEIS ACABADOS.
 4. TODAS AS ÁREAS DE ACESSO PÚBLICO DEVEM TER ACESSIBILIDADE UNIVERSAL CONFORME NBR 9050.
 5. A ESTRUTURA INDICADA É REPRESENTATIVA, AS DIMENSÕES DEVEM SER CONFIRMADAS NO PROJETO EXECUTIVO ESTRUTURAL.
 6. TODAS AS MEDIDAS DEVEM SER VERIFICADAS NA OBRA.
 7. EM CASO DE DIVERGÊNCIA ENTRE MEMORIAL E DESENHOS DEVE PREVALECER A INFORMAÇÃO DO MEMORIAL DESCRITIVO.
 8. TODOS OS ELEMENTOS METÁLICOS E ESTRUTURAS QUE EXIGIREM PINTURA DE ACABAMENTO TERÃO TERÃO PINTURA NA COR CINZA ESCURO ESCALA MUNSSELL 7703 N 3,5, EXCETO ONDE INDICADO.
 9. OS DETALHES APRESENTADOS NESTE PROJETO SÃO INDICATIVOS, FIXANDO AS DIRETRIZES PARA O PROJETO DE FABRICAÇÃO. O CORRETO DESEMPENHO SERÁ DE EXCLUSIVA RESPONSABILIDADE DO FORNECEDOR.

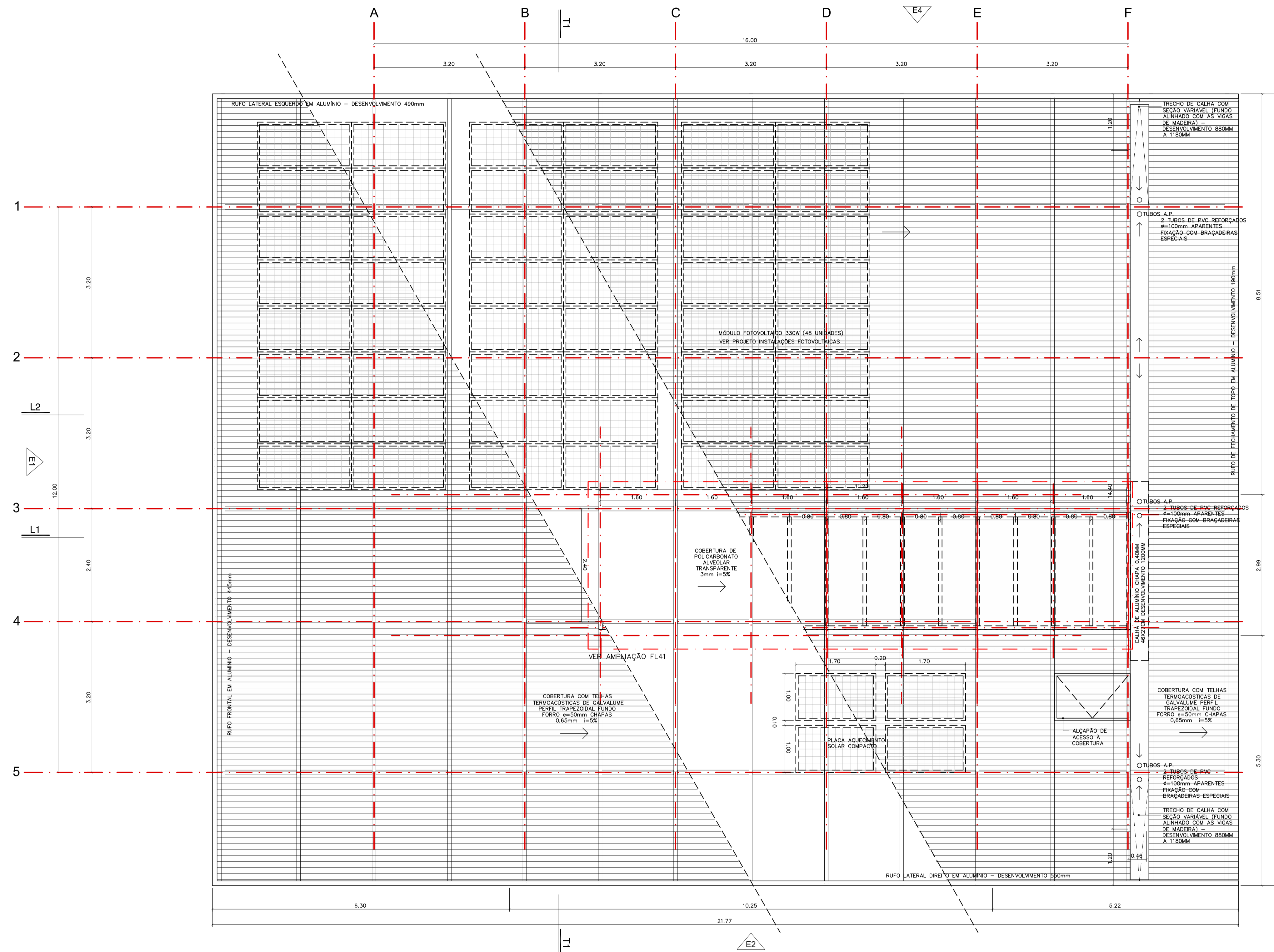

FUNDAÇÃO FLORESTAL
 FUNDAÇÃO PARA CONSERVAÇÃO E A PRODUÇÃO FLORESTAL DO ESTADO DE SÃO PAULO
 SEI - Setor de Engenharia e Infraestrutura

Unidade de Conservação/Local

MOSAICO DE UNIDADES DE CONSERVAÇÃO JURÉIA-ITATINS - MUCJI PERUÍBE/SP

TÍTULO

SEDE ADMINISTRATIVA ASBUILT - PLANTA COBERTURA

Projeto

REFERÊNCIA PROJ. DE ARQUITETURA BASE ARQ. TIAGO CARVALHO OAKLEY CAU A51352-0

Desenho

CAUÊ ARENA

Data

JANEIRO/2019

Responsável Técnico/Assinatura e Carimbo

ENG. JOSÉ ALVARO DIAS BELFORT DE ANDRADE SANDIN

CREA 600491316

Gerência/Assinatura e Carimbo

CONSTRUTORA SANDIN LTDA

CNPJ 01.182.145/0001-91

RUA AFONSO VAZ, 741 - VILA PARALASSARA/SP

F. (11) 3325-0288 / (11) 3497-0025

ADM@SANDIN.COM.BR

Projeto

PROJETO EXECUTIVO ARQUITETURA

Escala

INDICADA

arquivo

Folha

05/42

- NOTAS GERAIS
1. VER TABELAS DE ACABAMENTOS, ESQUADRIAS E COMPONENTES NO MEMORIAL DESCRITIVO DE ARQUITETURA.
 2. MEDIDAS EM METROS, EXCETO ONDE INDICADO.
 3. OS NÍVEIS INDICADOS EM PLANTA, cortes e elevações REFEREM-SE AOS NÍVEIS ACABADOS.
 4. TODAS AS ÁREAS DE ACESSO PÚBLICO DEVEM TER ACESSIBILIDADE UNIVERSAL CONFORME NBR 9050.
 5. A ESTRUTURA INDICADA É REPRESENTATIVA, AS DIMENSÕES DEVEM SER CONFIRMADAS NO PROJETO EXECUTIVO ESTRUTURAL.
 6. TODAS AS MEDIDAS DEVEM SER VERIFICADAS NA OBRA.
 7. EM CASO DE DIVERGÊNCIA ENTRE MEMÓRIA E DESENHOS DEVE PREVALECER A INFORMAÇÃO DO MEMORIAL DESCRITIVO.
 8. TODOS OS ELEMENTOS METÁLICOS E ESTRUTURAS QUE EXIGIREM PINTURA DE ACABAMENTO TERÃO TERMO PINTURA NA COR CINZA ESCURO ESCALA MUNSSELL 7703 N 3,5, EXCETO ONDE INDICADO.
 9. OS DETALHES APRESENTADOS NESTE PROJETO SÃO INDICATIVOS, FIXANDO AS DIRETRIZES PARA O PROJETO DE FABRICAÇÃO, O CORRETO DESEMPENHO SERÁ DE EXCLUSIVA RESPONSABILIDADE DO FORNECEDOR.

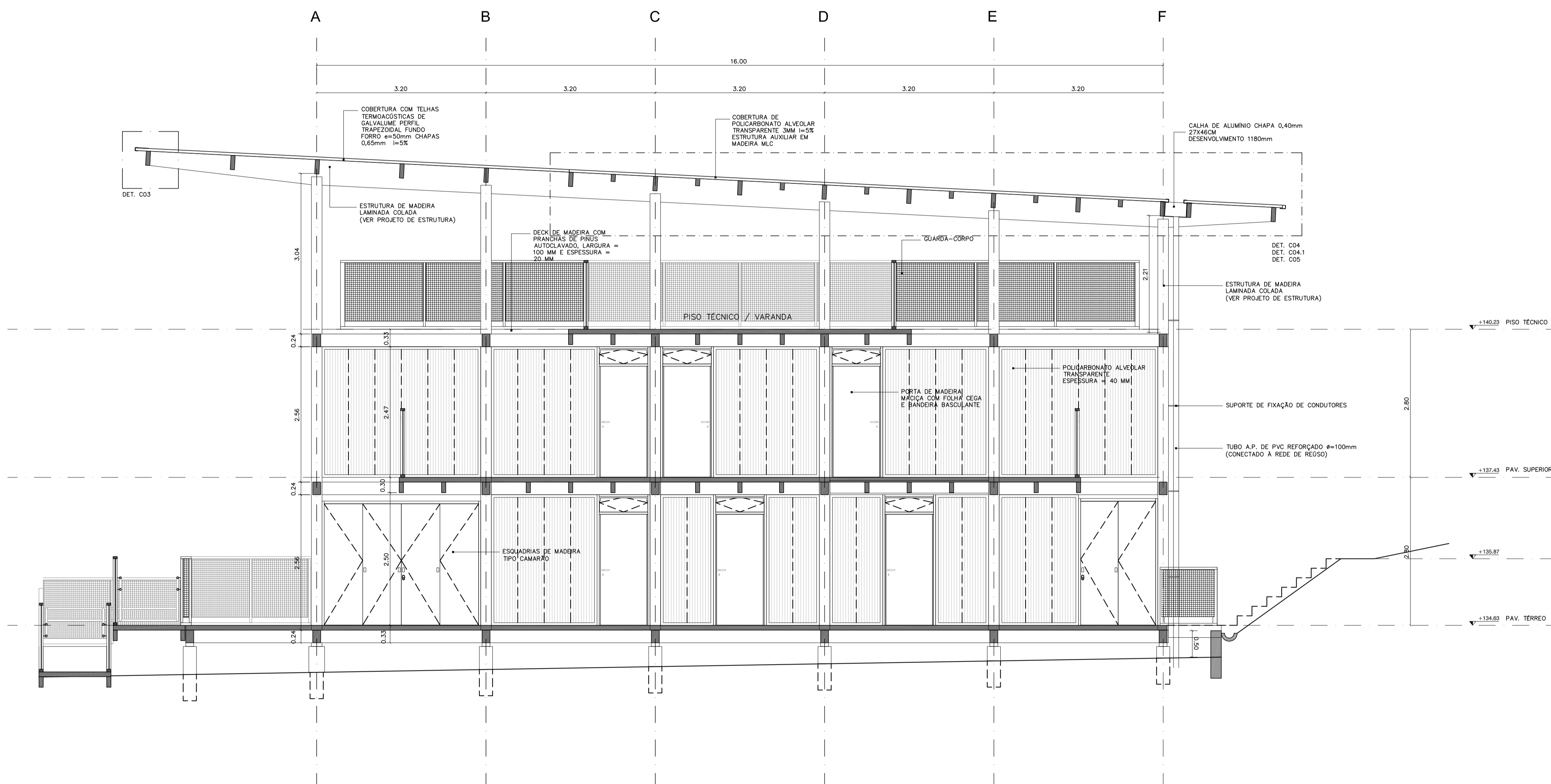

CORTE L1
ESCALA 1:50



FUNDAÇÃO FLORESTAL
FUNDAÇÃO PARA CONSERVAÇÃO E A PRODUÇÃO FLORESTAL DO ESTADO DE SÃO PAULO
SEI - Setor de Engenharia e Infraestrutura

Unidade de Conservação/Local

MOSAICO DE UNIDADES DE CONSERVAÇÃO
JURÉIA-ITATINS - MUCJI
PERUÍBE/SP

TÍTULO

SEDE ADMINISTRATIVA
ASBUILT - CORTE L1

Projeto

REFERÊNCIA PROJ. DE ARQUITETURA BASE ARQ. TIAGO CARVALHO OAKLEY
CAU A51352-0

Desenho

CAUÊ ARENA

Data

JANEIRO/2019

Responsável Técnico/Assinatura e Carimbo

ENG. JOSÉ ALVARO DIAS BELFORT DE ANDRADE SANDINI

CREA 060491316

CONSTRUTORA SANDINI LTDA

CNPJ 07.182.145/0001-91

RUA AFONSO VAZ, 741 - VILA PRAJUSSARA/SP

F1 (013225)-0806 / (11)97487-0025

ADM@SANDINI.COM.BR

Gerência/Assinatura e Carimbo

Projeto

PROJETO EXECUTIVO
ARQUITETURA

Escala

INDICADA

arquivo

Folha

06/42



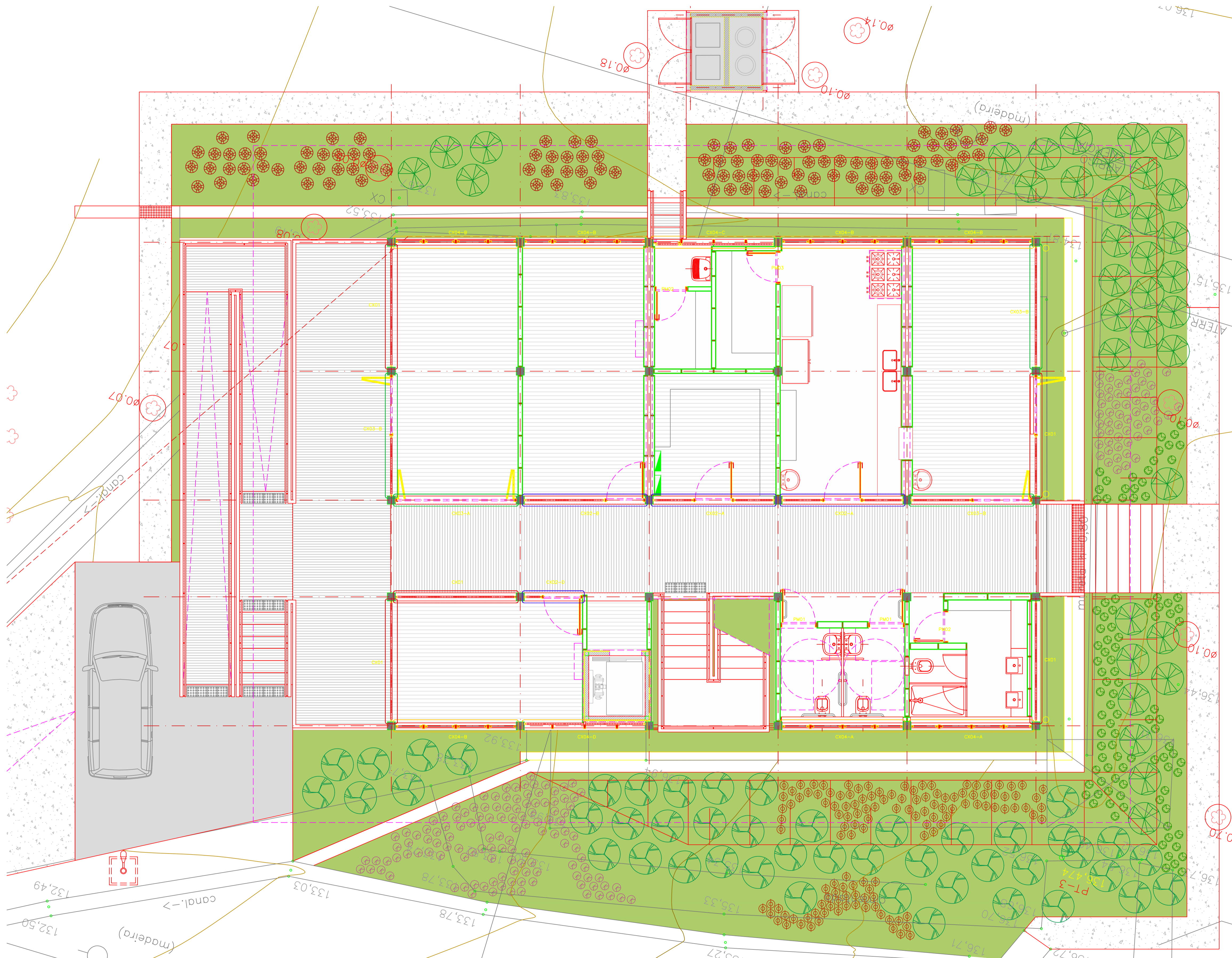

PLANTA PAVIMENTO TÉRREO
ESCALA 1:50

- NOTAS GERAIS
1. VER TABELAS DE ACABAMENTOS, ESQUADRAS E COMPONENTES NO MEMORIAL DESCRITIVO DE ARQUITETURA.
 2. MEDIDAS EM METROS, EXCETO ONDE INDICADO.
 3. OS NÍVEIS INDICADOS EM PLANTA, CORTES E ELEVÇÕES REFEREM-SE AOS NÍVEIS ACABADOS.
 4. TODAS AS ÁREAS DE ACESSO PÚBLICO DEVEM TER ACESSIBILIDADE UNIVERSAL CONFORME NBR 9050.
 5. A ESTRUTURA INDICADA É REPRESENTATIVA, AS DIMENSÕES DEVEM SER CONFIRMADAS NO PROJETO EXECUTIVO ESTRUTURAL.
 6. TODAS AS MEDIDAS DEVEM SER VERIFICADAS NA OBRA.
 7. EM CASO DE DIVERGÊNCIA ENTRE MEMORIAL E DESENHOS DEVE PREVALECER A INFORMAÇÃO DO MEMORIAL DESCRITIVO.
 8. TODOS OS ELEMENTOS METÁLICOS E ESTRUTURAS QUE EXIGIREM PINTURA DE ACABAMENTO TERÃO TERÇO DE PINTURA NA COR CINZA ESCURO (CORLA MUNDRELL 7703) V. 3,5, EXCETO ONDE INDICADO.
 9. OS DETALHES APRESENTADOS NESTE PROJETO SÃO INDICATIVOS, FAVORECENDO OS DIRETORES PARA O PROJETO DE FABRICAÇÃO, O CORRETO DESEMPENHO SERÁ DE EXCLUSIVA RESPONSABILIDADE DO FORNECEDOR.

CÓDIGO	DESCRIÇÃO	QUANTIDADE (unidades)	UNIDADE	VALOR UNITÁRIO (R\$)	VALOR TOTAL (R\$)	REMARKS	APLICAÇÃO	UNID.	QTD.
010	Pavimento em concreto armado de 15cm de espessura com 2% de fibra de vidro.	1.000,00	m²	12,00	12.000,00		Pavimento interno	m²	1.000
011	Pavimento em concreto armado de 15cm de espessura com 2% de fibra de vidro.	1.000,00	m²	12,00	12.000,00		Pavimento externo	m²	1.000
012	Pavimento em concreto armado de 15cm de espessura com 2% de fibra de vidro.	1.000,00	m²	12,00	12.000,00		Pavimento externo	m²	1.000
013	Pavimento em concreto armado de 15cm de espessura com 2% de fibra de vidro.	1.000,00	m²	12,00	12.000,00		Pavimento externo	m²	1.000
014	Pavimento em concreto armado de 15cm de espessura com 2% de fibra de vidro.	1.000,00	m²	12,00	12.000,00		Pavimento externo	m²	1.000
015	Pavimento em concreto armado de 15cm de espessura com 2% de fibra de vidro.	1.000,00	m²	12,00	12.000,00		Pavimento externo	m²	1.000
016	Pavimento em concreto armado de 15cm de espessura com 2% de fibra de vidro.	1.000,00	m²	12,00	12.000,00		Pavimento externo	m²	1.000
017	Pavimento em concreto armado de 15cm de espessura com 2% de fibra de vidro.	1.000,00	m²	12,00	12.000,00		Pavimento externo	m²	1.000
018	Pavimento em concreto armado de 15cm de espessura com 2% de fibra de vidro.	1.000,00	m²	12,00	12.000,00		Pavimento externo	m²	1.000
019	Pavimento em concreto armado de 15cm de espessura com 2% de fibra de vidro.	1.000,00	m²	12,00	12.000,00		Pavimento externo	m²	1.000
020	Pavimento em concreto armado de 15cm de espessura com 2% de fibra de vidro.	1.000,00	m²	12,00	12.000,00		Pavimento externo	m²	1.000



FUNDAÇÃO FLORESTAL
FUNDAÇÃO PARA CONSERVAÇÃO E A PRODUÇÃO FLORESTAL DO ESTADO DE SÃO PAULO
SEI - Setor de Engenharia e Infraestrutura

Unidade de Conservação/Local

**MOSAICO DE UNIDADES DE CONSERVAÇÃO
JURÉIA-ITATINS - MUCJI
PERUÍBE/SP**

TÍTULO

**SEDE ADMINISTRATIVA
CAIXILHOS - LOCALIZAÇÃO PAV. INF.**

Projeto
ARQ. TIAGO OAKLEY

Desenho
23 SUL

Data
06/07/2016

Responsável Técnico/Assinatura e Carimbo
ARQ. TIAGO CARVALHO OAKLEY
CRA 02/10520/10

Gerência/Assinatura e Carimbo

33 OBRAS DE ARQUITETURA LTDA
CNPJ 10.756.797/0001-09
RUA FELIPE DE ALCAÇOVA, 46 - VILA MAGALENA
13114-1745 / 1377-3940
CONTATO@23SUL.COM.BR - WWW.23SUL.COM.BR



Projeto | Escala | arquivo | Folha
PROJETO EXECUTIVO | INDICADA | | 26 / 42
ARQUITETURA

- NOTAS GERAIS
1. VER TABELAS DE ACABAMENTOS, ESQUADRAS E COMPONENTES NO MEMORIAL DESCRITIVO DE ARQUITETURA.
 2. MEDIDAS EM METROS, EXCETO ONDE INDICADO.
 3. OS NÍVEIS INDICADOS EM PLANTA, CORTES E ELEVÇÕES REFEREM-SE AOS NÍVEIS ACABADOS.
 4. TODAS AS ÁREAS DE ACESSO PÚBLICO DEVEM TER ACESSIBILIDADE UNIVERSAL CONFORME NBR 9050.
 5. A ESTRUTURA INDICADA É REPRESENTATIVA, AS DIMENSÕES DEVEM SER CONFIRMADAS NO PROJETO EXECUTIVO ESTRUTURAL.
 6. TODAS AS MEDIDAS DEVEM SER VERIFICADAS NA OBRA.
 7. EM CASO DE DIVERGÊNCIA ENTRE MEMORIAL E DESENHOS DEVE PREVALECER A INFORMAÇÃO DO MEMORIAL DESCRITIVO.
 8. TODOS OS ELEMENTOS METÁLICOS E ESTRUTURAS QUE EXIGIREM PINTURA DE ACABAMENTO TERÃO TERRO PINTURA NA COR CINZA ESCURO ESCALA MUNSILL 7/103 N. 3,5, EXCETO ONDE INDICADO.
 9. OS DETALHES APRESENTADOS NESTE PROJETO SÃO INDICATIVOS, FUNDOS AS DIRETRIZES PARA O PROJETO DE FABRICAÇÃO, O CORRETO DESEMPENHO SERÁ DE EXCLUSIVA RESPONSABILIDADE DO FORNECEDOR.



TABELA DE COMENTÁRIOS

CÓDIGO	DESCRIÇÃO	REVISÃO	DATA	PROJETO	REVISÃO	DESCRIÇÃO	UNIDADE	DATA
CX01	Para de fechamento em políacetato de etileno transparente de 20mm x 20mm x 2mm	1.000.100	1.000.100	1.000.100	1.000.100		UN	10
CX02	Para de fechamento em políacetato de etileno transparente de 20mm x 20mm x 2mm	1.000.100	1.000.100	1.000.100	1.000.100		UN	10
CX03	Para de fechamento em políacetato de etileno transparente de 20mm x 20mm x 2mm	1.000.100	1.000.100	1.000.100	1.000.100		UN	10
CX04	Para de fechamento em políacetato de etileno transparente de 20mm x 20mm x 2mm	1.000.100	1.000.100	1.000.100	1.000.100		UN	10
PM01	Para de fechamento em políacetato de etileno transparente de 20mm x 20mm x 2mm	1.000.100	1.000.100	1.000.100	1.000.100		UN	10

PLANTA PAVIMENTO SUPERIOR
ESCALA 1:50

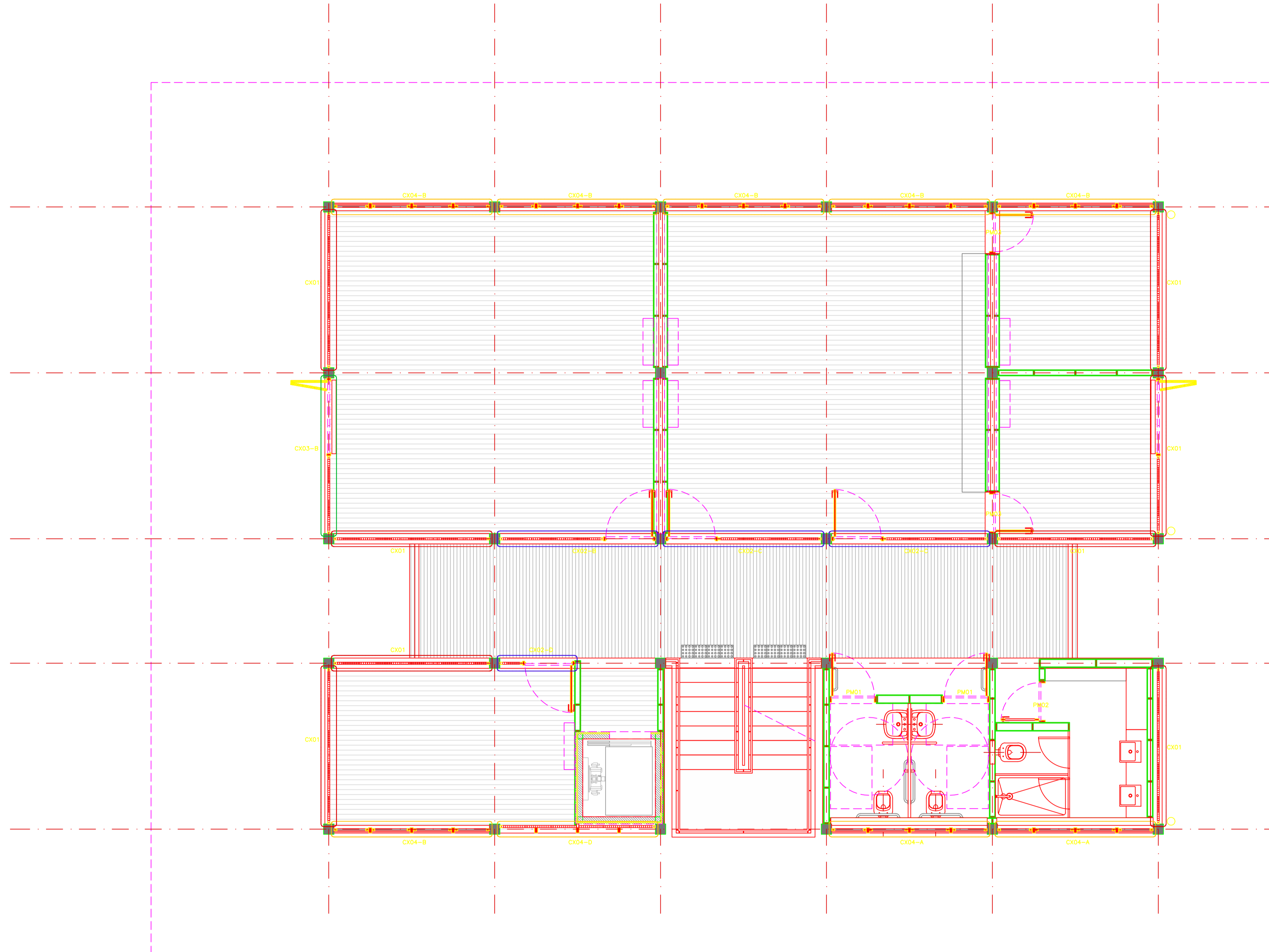

MOSAICO DE UNIDADES DE CONSERVAÇÃO JURÉIA-ITATINS - MUCJI PERUÍBE/SP

SEDE ADMINISTRATIVA CAIXILHOS - LOCALIZAÇÃO PAV. SUP.

Projeto
ARQ. TIAGO OAKLEY

Desenho
23 SUL

Data
06/07/2016

Responsável Técnico/Assinatura e Carimbo
ARQ. TIAGO CARVALHO OAKLEY
CAU 03135210

Gerência/Assinatura e Carimbo

- NOTAS GERAIS
1. VER TABELAS DE ACABAMENTOS, ESQUADRIAS E COMPONENTES NO MEMORIAL DESCRITIVO DE ARQUITETURA.
 2. MEDIDAS EM METROS, EXCETO ONDE INDICADO.
 3. OS NÍVEIS INDICADOS EM PLANTA, CORTES E ELEVÇÕES REFEREM-SE AOS NÍVEIS ACABADOS.
 4. TODAS AS ÁREAS DE ACESSO PÚBLICO DEVEM TER ACESSIBILIDADE UNIVERSAL CONFORME NBR 9050.
 5. A ESTRUTURA INDICADA É REPRESENTATIVA, AS DIMENSÕES DEVEM SER CONFIRMADAS NO PROJETO EXECUTIVO ESTRUTURAL.
 6. TODAS AS MEDIDAS DEVEM SER VERIFICADAS NA OBRA.
 7. EM CASO DE DIVERGÊNCIA ENTRE MEMORIAL E DESENHOS DEVE PREVALECER A INFORMAÇÃO DO MEMORIAL DESCRITIVO.
 8. TODOS OS ELEMENTOS METÁLICOS E ESTRUTURAS QUE EXIGIREM PINTURA DE ACABAMENTO TERÃO TERÃO PINTURA NA COR CINZA ESCURO ESCALA MUNSSELL 7703 N 3,5, EXCETO ONDE INDICADO.
 9. OS DETALHES APRESENTADOS NESTE PROJETO SÃO INDICATIVOS, FIXANDO AS DIRETRIZES PARA O PROJETO DE FABRICAÇÃO. O CORRETO DESEMPENHO SERÁ DE EXCLUSIVA RESPONSABILIDADE DO FORNECEDOR.

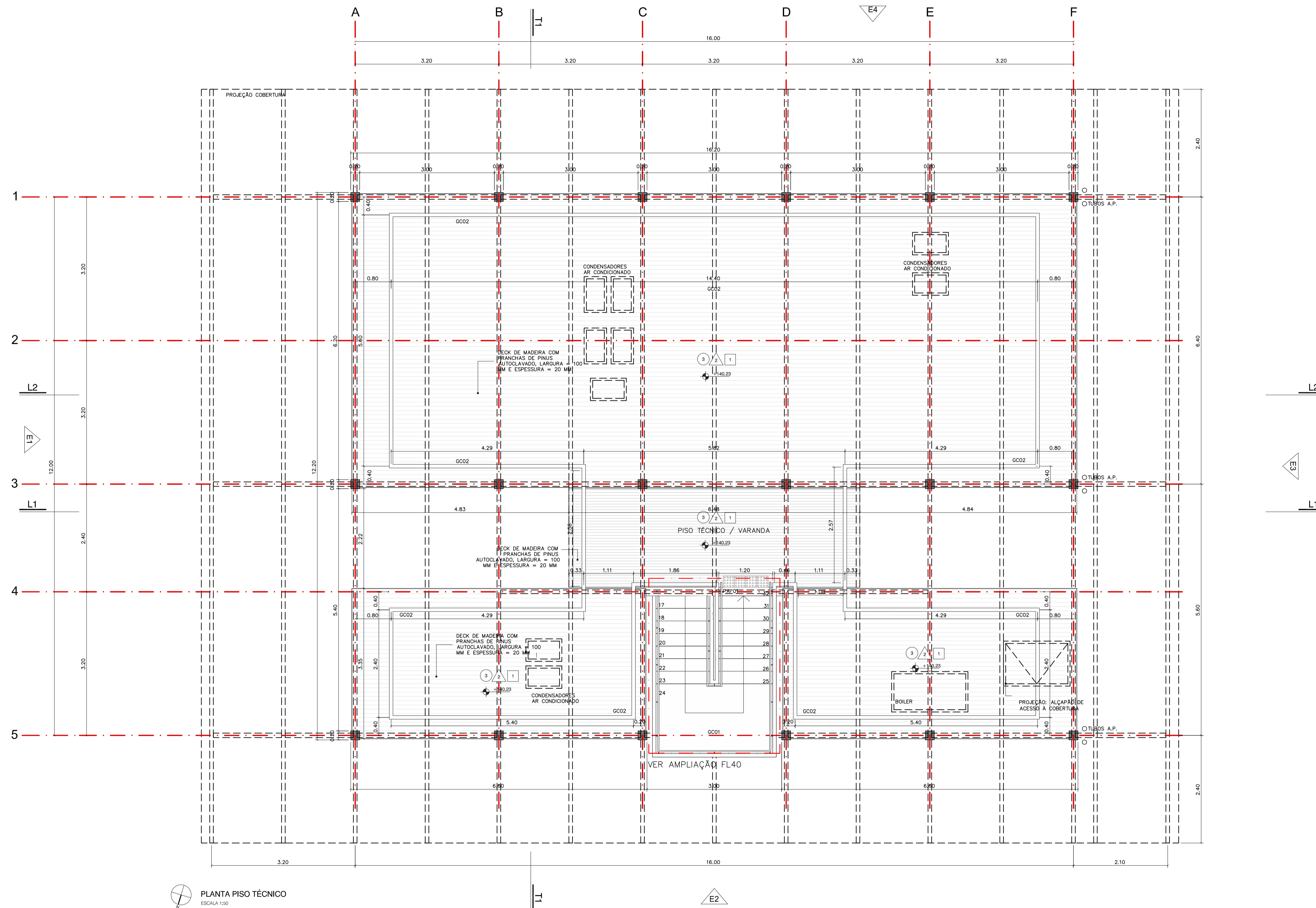

LEGENDA

- PISO EM PEDRA BRITADA Nº 1
- PISO EM CONCRETO
- PISO EM DECK MADEIRA
- PISO EM ASSOALHO DE MADEIRA
- ÁREA DE VEGETAÇÃO - PAISAGISMO



FUNDAÇÃO FLORESTAL
FUNDAÇÃO PARA CONSERVAÇÃO E A PRODUÇÃO FLORESTAL DO ESTADO DE SÃO PAULO
SEI - Setor de Engenharia e Infraestrutura

Unidade de Conservação/Local

MOSAICO DE UNIDADES DE CONSERVAÇÃO
JURÉIA-ITATINS - MUCJI
PERUÍBE/SP

TÍTULO

SEDE ADMINISTRATIVA
ASBUILT - PLANTA PISO TÉCNICO

Projeto

REFERÊNCIA PROJ. DE ARQUITETURA BASE ARQ. TIAGO CARVALHO OAKLEY
CAU A51352-0

Desenho

CAUÊ ARENA

Data

JANEIRO/2019

Responsável Técnico/Assinatura e Carimbo

ENG. JOSÉ ALVARO DIAS BELFORT DE ANDRADE SANDIN

CREA 000491316

CONSTRUTORA SANDIN LTDA

CNPJ 51.182.145/0001-91

RUA AFONSO VAZ, 741 - VILA PERUÍBE/S.P.

F(11)3320-0882 / (11)97497-0025

ADM@SANDIN.COM.BR

Gerência/Assinatura e Carimbo

Projeto

PROJETO EXECUTIVO
ARQUITETURA

Escala

INDICADA

arquivo

Folha

04/42

