

Reserva Particular de  
Patrimônio Natural -  
RPPN TRILHAS DO CERRADO

Título de Reconhecimento



FUNDAÇÃO FLORESTAL

Reconhecida pela Resolução SIMA  
nº 52, de 09 de junho de 2022



FUNDAÇÃO FLORESTAL

Proprietários  
Florindo José Moreira da Fonseca  
e Janete Franco Fonseca



FUNDAÇÃO FLORESTAL



FUNDAÇÃO FLORESTAL

## Localização

- . Município de Monte Alto.
- . Situa-se no Sítio Eucaliptos.
- . Área de 5,30 hectares.
- . Abrange 8,98% do imóvel.





## Objetivos

- . Garantir a proteção da área em caráter permanente para assegurar os inúmeros benefícios ecológicos gerados pela RPPN, para as futuras gerações.
- . Destinar seu uso para pesquisa científica, ecoturismo e educação ambiental.



FUNDAÇÃO FLORESTAL



## Características Ecológicas

- . Vegetação de Floresta Estacional Semidecidual - Estágio Médio.
- . Possui boa representatividade das espécies da flora e da fauna, algumas classificadas como vulneráveis, segundo as listas de espécies ameaçadas de extinção.
- . O fragmento se conecta, por meio da vegetação ciliar e áreas de preservação permanente, a outros fragmentos adjacentes, bastantes escassos na região.

Município		Fitofisionomia (ha)		Total de Vegetação Nativa		
Nome	Superfície (ha)	Floresta Estacional Semidecidual – Estágio Médio	Formações com influência fluvial e/ou lacustre (comunidades aluviais)	Total	(%)1	(%)2
Monte Alto	34.713	4.069	1.202	5.271	15,2	2,7

(%)1 - Percentual em relação à superfície total do(s) município(s).

(%)2 - Percentual em relação ao total de vegetação nativa da UGRHI.

Fonte: Inventário Florestal - IF/ 2020

# Destques da Flora

- . **Jacarandá (*Jacaranda mimosifolia*)**
- . **Canafístula (*Senna multijuga*)**
- . **Peroba (*Paratecoma peroba*)**
- . **Ipê Branco (*Tabebuia roseo-alba*)**
- . **Ipê Tabaco (*Zeyheria tuberculosa*) - VU**





# Destques da Fauna

- . Lontra (*Lontra longicaudis*) - VU
- . Onça Parda (*Puma concolor*) - VU
- . Tamanduá Bandeira (*Myrmecophaga tridactyla*) - VU
- . Tamanduá- Mirim (*Tamandua tetradactyla*)
- . Veado Campeiro (*Ozotoceros bezoarticus*)
- . Andorinha-de-dorso-canelado (*Petrochelidon pyrrhonota*)
- . Cobra cipó (*Chironius sp*)
- . Jararaca (*Bothrops jararaca*)
- . Jibóia (*Boa constrictor*)
- . Beija-flor-de-fronte-violeta (*Thalurania glaucopis*)
- . Pica Pau do Campo (*Colaptes campestris*)







## Recursos Hídricos

---

- . Bacia do Rio Mogi Guaçu – UGRHI 9;
- . Protege um curso d'água e sua nascente, tributário de manancial para abastecimento na Bacia do Rio Mogi Guaçu.



## Atividades Desenvolvidas

- Os proprietários realizam atividades de educação ambiental junto a escolas e com a prefeitura de Monte Alto, atendendo a crianças do ensino fundamental II.

# Importância da RPPN

**A RPPN Trilhas do Cerrado situa-se em uma região com poucas unidades de conservação e baixa porcentagem de vegetação nativa remanescente (15,2% do município e 15,4% da UGRHI).**

**A criação da RPPN permitirá a proteção, em perpetuidade, dos remanescentes presentes em seus limites.**

# RIP - Relatório de Informações Preliminares

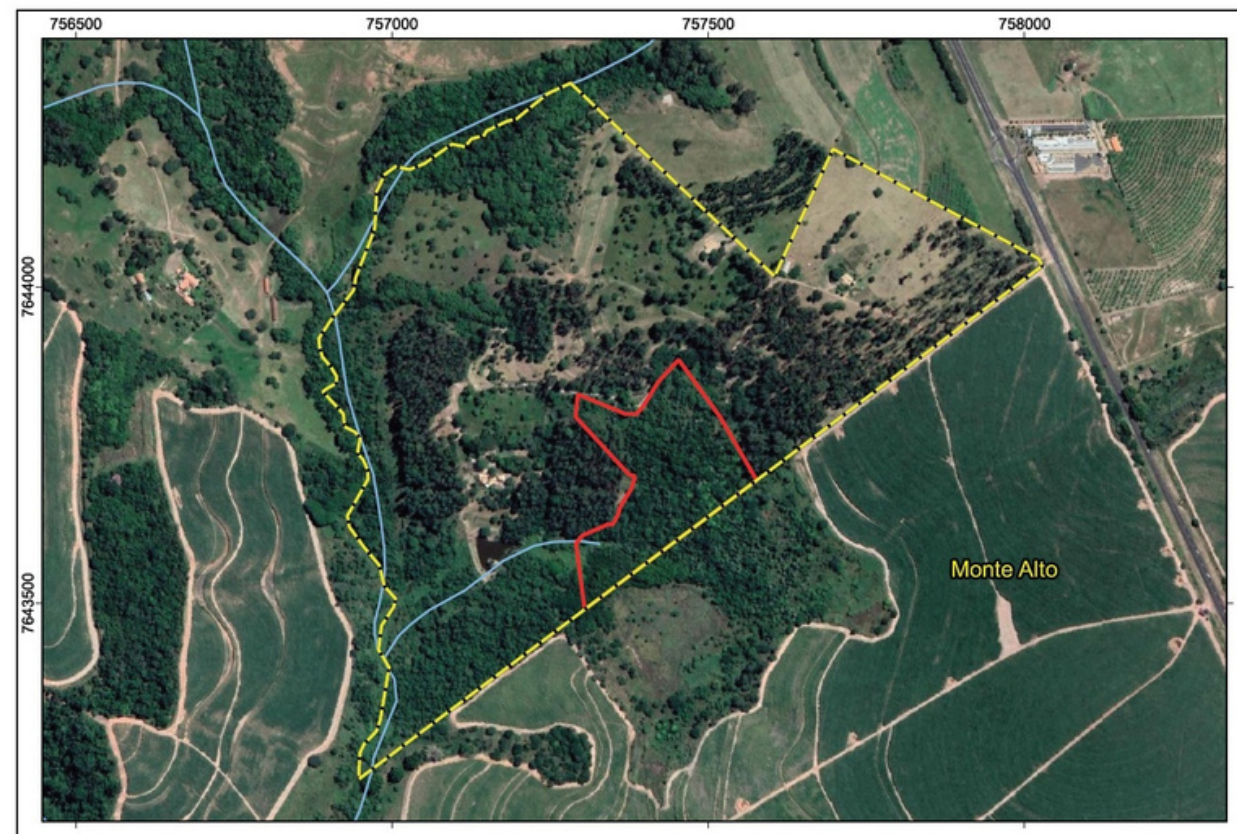
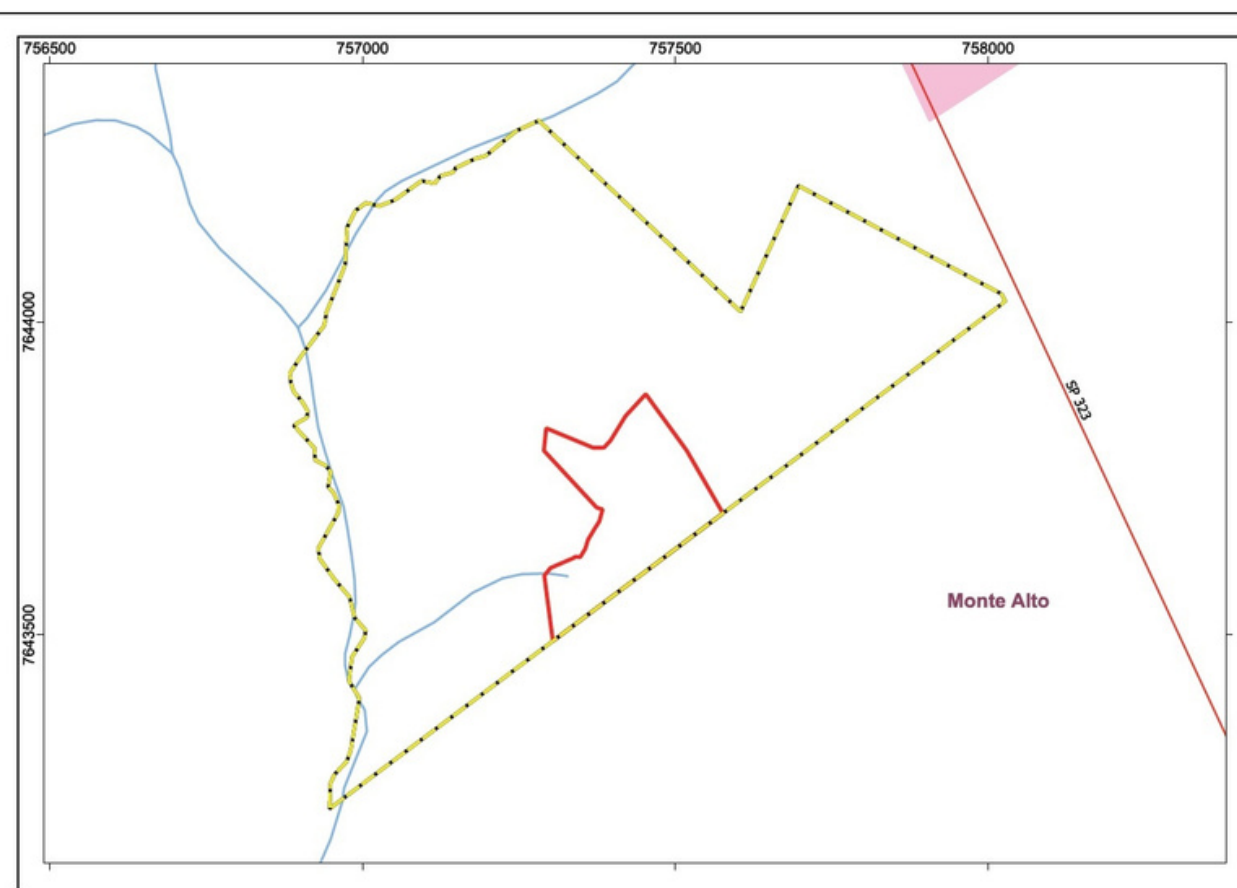

Relatório de Informações Preliminares - RPPN Trilhas do Cerrado  
FF.1039/2021-74  
Interessado: FLORINDO JOSÉ MOREIRA

## Legenda

- RPPN Trilhas do Cerrado
- Imóvel Sítio dos Eucaliptos
- Área Urbana
- URGHI 9 Mogi Guaçu
- Limite Municipal
- Hidrografia
- Malha Rodoviária
- Vegetação
- Floresta Estacional Semidecidual estágio médio
- Formação Pioneira com Influência Fluvial

## Localização

Município:  
Monte Alto/SP.  
Coordenada UTM:  
48 31 7 O, 21 17 24 S.  
Área RPPN: 5,30 hectares  
Área imóvel: 58,33 hectares

## Climatologia

Clima:  
Tropical Brasil Central, subquente -  
média entre 15 e 18 ° C em pelo  
menos 1 mês, úmido 3 meses  
secos

## Vegetação

Bioma:  
Cerrado  
Fitofisionomia:  
Floresta Estacional Semidecidual  
estágio médio

## Geologia

Unidade:  
Marília  
Litologia:  
Arenito, Argilito arenoso  
Classificação da rocha:  
Sedimentar  
Muito alta suscetibilidade a erosão  
por sulcos, ravinas e bocorocas

## Pedologia

Solo:  
PVA1 - ARGISSOLO VERMELHO-  
AMARELO ou VERMELHO Eutrófico  
arênico ou abrupto A moderado ou  
fraco textura arenosa/média, fase  
relevo suave ondulado e ondulado

Fonte: Arquivos Digitais FF/SIMA 2020; Limite Municipal IGC/2015; Viário - DER/2012; UGRHI/2013 - DataGEO; Inventário Florestal - IF/2020; Mapa Geológico - CPRM/2006; Mapa Pedológico - IACP/1999; Mapa Climático CPLA; Imagens Google Satélite.

## Programa RPPN Paulistas

Produzido por: Mayara Romão.  
Monitora Ambiental.  
Fevereiro/2022.



# LEI COMPLEMENTAR Nº 502, DE 1º DE SETEMBRO DE 2021

**Institui no Município de Monte Alto a Categoria de Manejo de Unidade de Conservação de Proteção Integral denominada Reserva Particular do Patrimônio Natural – RPPN, estabelecendo estímulo e incentivo à sua implementação.**





OBRIGADO!

Programa RPPN Paulistas - Fundação Florestal  
(11) 2997- 5063 / [rppn@fflorestal.sp.gov.br](mailto:rppn@fflorestal.sp.gov.br)

Av. Profº Frederico Hermann Jr, 345 Prédio 12, 4º andar - São Paulo/SP



FUNDAÇÃO FLORESTAL