

ANEXO I

TERMO DE REFERÊNCIA PARA CONTRATAÇÃO DE SERVIÇOS PARA PERFURAÇÃO E INSTALAÇÃO DE POÇOS TUBULARES PROFUNDOS

MAPAS DE LOCALIZAÇÃO DAS INSTALAÇÕES

ESTAÇÃO EXPERIMENTAL DE ITAPETININGA

Coordenadas do local proposto para instalação
do poço artesiano:

Latitude: 23° 40' 45.46" S

Longitude: 48° 01' 03.17" O

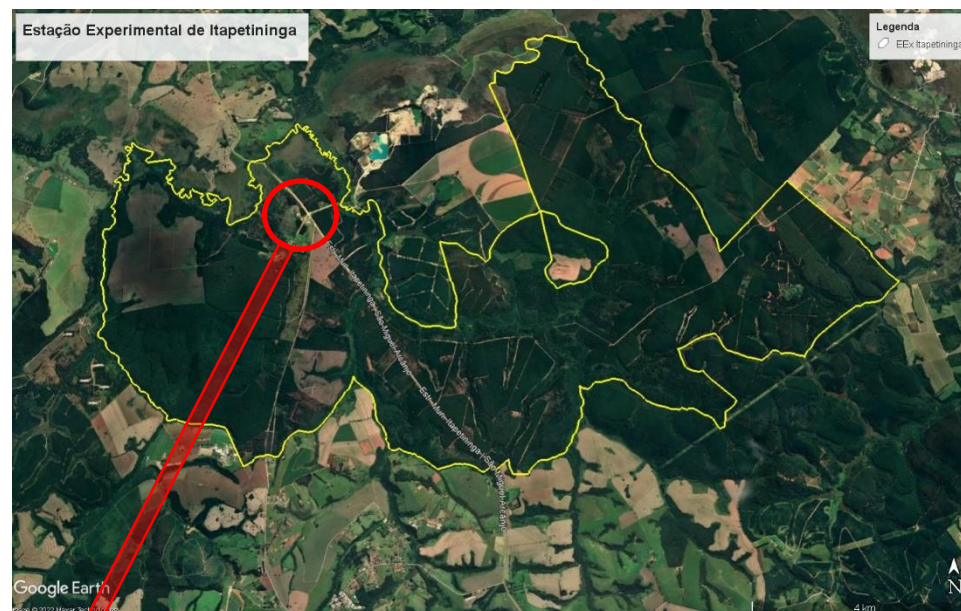

FUNDAÇÃO FLORESTAL



GOVERNO DO ESTADO
DE SÃO PAULO

ESTAÇÃO EXPERIMENTAL DE MOGI-GUAÇÚ

Coordenadas do local proposto para instalação
do poço artesiano:

Latitude: 22° 16' 31.26" S

Longitude: 47° 09' 14.66" O



FUNDAÇÃO FLORESTAL



GOVERNO DO ESTADO
DE SÃO PAULO

