

- ### LEGENDA
- ALVENARIAS**
- ALVENARIA A DEMOLIR
 - ALVENARIA A CONSTRUIR
- TROCA DE PORTAS MADEIRAS**
- 2 unidades (0,80 x2,10)
 - 1 unidade (2,85x2,10)
 - 1 unidades (1,74x2,10)
 - 13 unidades (0,65x2,10)
 - 6 unidades (0,75x2,10)
 - 1 unidade (1,50x2,10)
- CAIXILHOS MADEIRA**
- 57 unidades (1,14x2,00)
- ACABAMENTOS**
- PISO**
- CERÂMICO
 - TACO EM MADEIRA
 - ASSOALHO DE MADEIRA
 - CIMENTADO DESEMPENADO QUEIMADO
- RODAPÉ**
- CERÂMICO
 - MADEIRA
 - CIMENTADO
 - LADRILHO HIDRÁULICO
- PAREDE**
- PINTURA H=3,00m
 - AZULEJOS ATÉ O TETO
 - AZULEJOS H=0,90m E PINTURA ATÉ O TETO
 - AZULEJOS H=1,20m E PINTURA ATÉ O TETO
- TETO**
- PINTURA LAJE
 - PINTURA EM ESTUQUE
 - FORRO EM MADEIRA
 - ACABAMENTO EM VERNIZ
- RODA-TETO**
- MADEIRA

PLANTA ADMINISTRAÇÃO ESC 1:100

BANHEIROS

- *RETIRADA DE RESINA DO PISO E PAREDES COM PRODUTO QUÍMICO;
- *TROCA DE PORTA;
- *LIXAMENTO E PINTURA DAS ESQUADRIAS DE MADEIRA, REPOSIÇÃO DE VIDROS SE NECESSÁRIO;
- *PREENCIMENTO DOS REJUNTES PISOS;
- *RETIRADA DE FORRO E COLOCAÇÃO DE UM NOVO EM MADEIRA.

LABORATÓRIO

- *RETIRADA DE RESINA DO PISO E PAREDES COM PRODUTO QUÍMICO;
- *TROCA DE PORTA;
- *LIXAMENTO E PINTURA DAS ESQUADRIAS DE MADEIRA, REPOSIÇÃO DE VIDROS SE NECESSÁRIO;
- *PREENCIMENTO DOS REJUNTES PISOS;
- *RETIRADA DE FORRO E COLOCAÇÃO DE UM NOVO EM MADEIRA.
- * COLOCAÇÃO DE BANCADA SECA E MOLHADA
- * COLOCAÇÃO DE PRATELEIRAS E ARMÁRIOS
- * BANCADA SECA E MOLHADA

DEPÓSITO

- *RETIRADA DE RESINA DO PISO E PAREDES COM PRODUTO QUÍMICO;
- *TROCA DE PORTA;
- *LIXAMENTO E PINTURA DAS ESQUADRIAS DE MADEIRA, REPOSIÇÃO DE VIDROS SE NECESSÁRIO;
- *PREENCIMENTO DOS REJUNTES PISOS;
- *RETIRADA DE FORRO E COLOCAÇÃO DE UM NOVO EM MADEIRA.
- * COLOCAÇÃO DE BANCADA SECA E MOLHADA
- *PRATELEIRAS

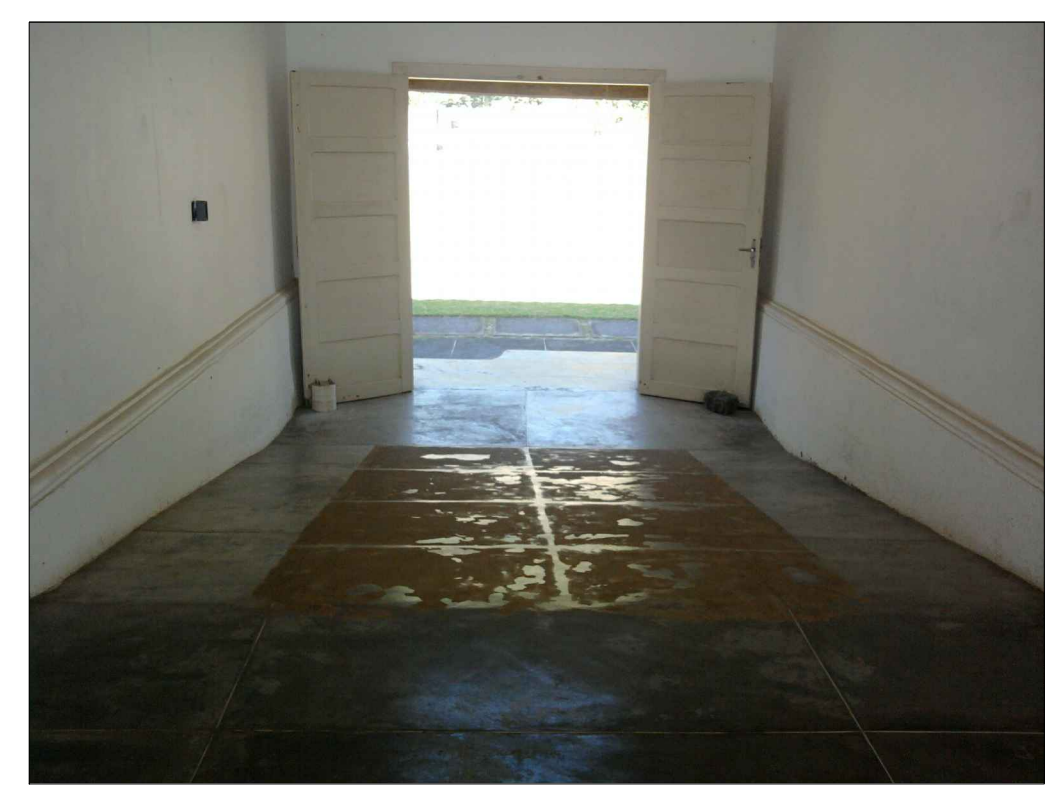

1 LIMPEZA DO PISO COM TRATAMENTO QUÍMICO E MELHORIA COM ACABAMENTO INVERNIZANTE.



2 LIXAMENTO DAS PAREDES EXTERNAS E DAS ESQUADRIAS, MANTENDO O PADRÃO ORIGINAL DE CÔR.



5 TRATAMENTO NO PISO PARA MELHOR CONSERVAÇÃO E PINTURA DAS PAREDES INTERNAS

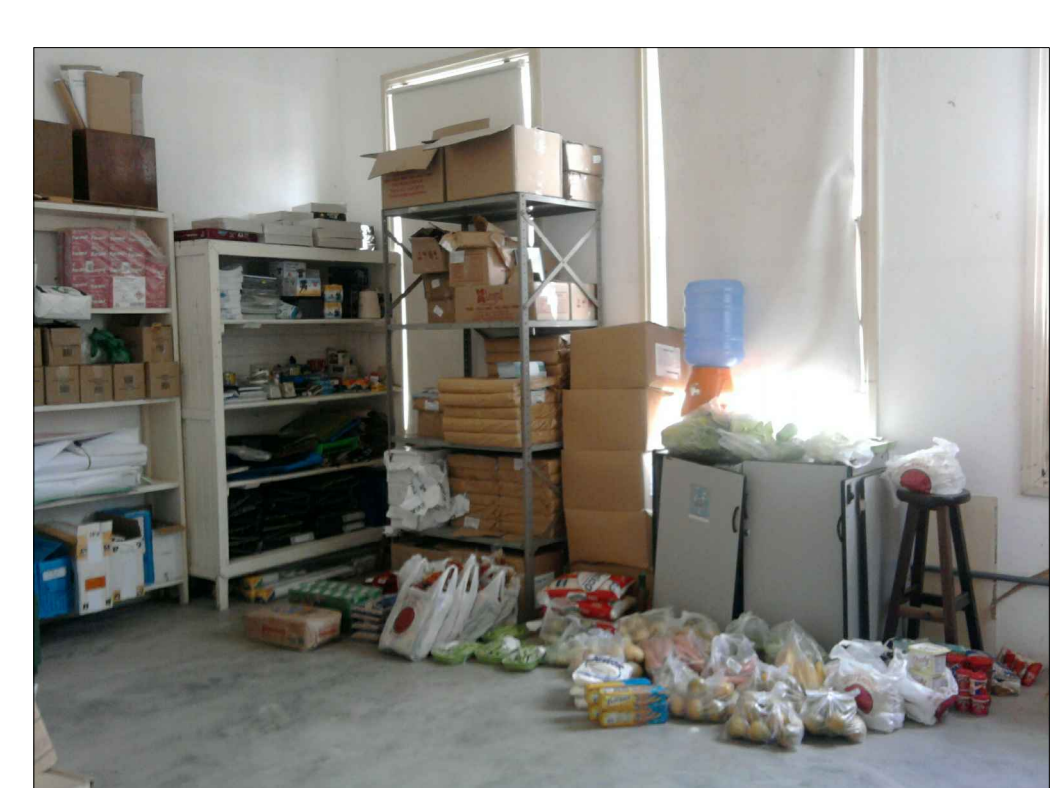



6 NECESSIDADE DE ALGUMAS PRATELEIRAS EM ALGUNS AMBIENTES, PARA MELHOR ORGANIZAÇÃO E GESTÃO DOS PRODUTOS UTILIZADOS.

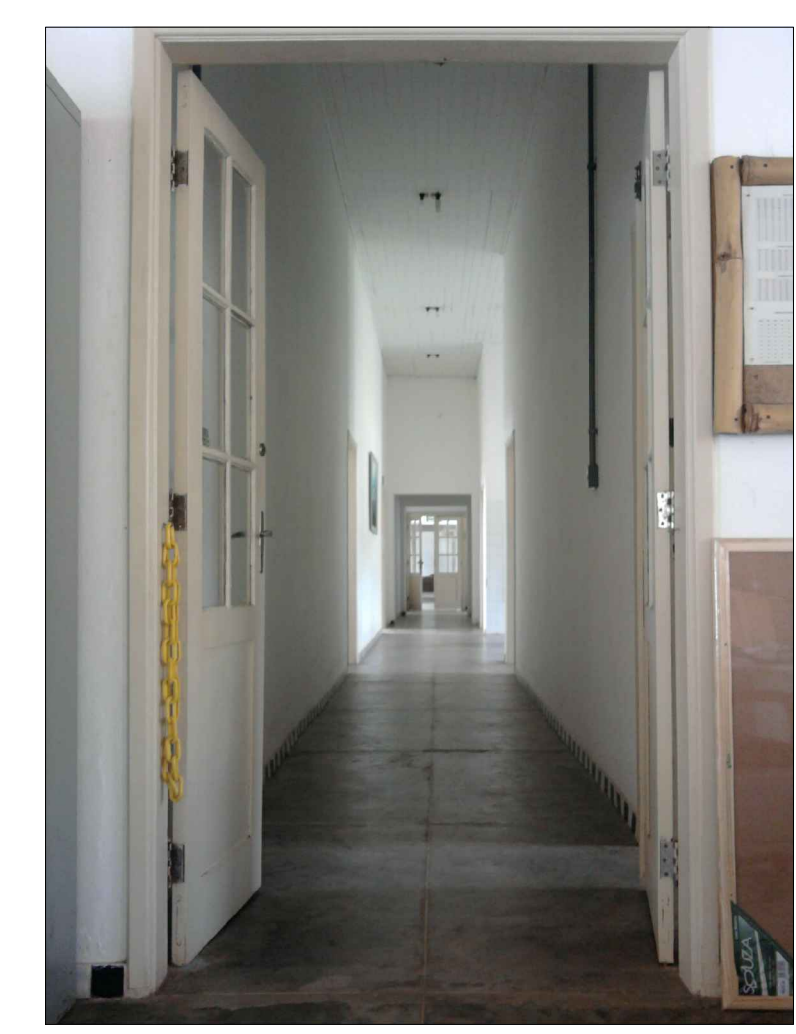

3 LIXAMENTO DAS PAREDES INTERNAS E UMA NOVA PINTURA.



4 COLOCAÇÃO DE UMA PORTA QUE INIBO O ACESSO PÚBLICO AO PRIVADO, MELHOR SEGURANÇA E APROVEITAMENTO DO ESPAÇO UTILIZADO.

FUNDAÇÃO FLORESTAL
FUNDAÇÃO PARA CONSERVAÇÃO E A PRODUÇÃO FLORESTAL DO ESTADO DE SÃO PAULO
SEI - Setor de Engenharia e Infraestrutura

Unidade de Conservação/Local

PE - PARQUE ESTADUAL ILHA ANCHIETA
São Paulo

TÍTULO

PLANTA ADMINISTRAÇÃO
ALTERAÇÕES PREVISTAS E FOTOS ATUAIS

Projeto
Arq. Olivia Leopardi

Desenho
Est. Kathleen Tolentino de Sousa

Data
07/06/2018

Responsável Técnico/Assinatura e Carimbo
SEI/Assinatura e Carimbo

Projeto
Arquitetura

Escala
1:100

arquivo

Folha
PA-001