

**CORTE AA**

escala 1:75

**LEGENDAS GERAIS**

- PAREDE DE ALVENARIA REV.
- CONCRETO
- MADEIRA
- METAL

COBERTURA RETRÁTIL EM COM ESTRUTURA EM ALUMINIO ANODIZADO E TELA DE PVC

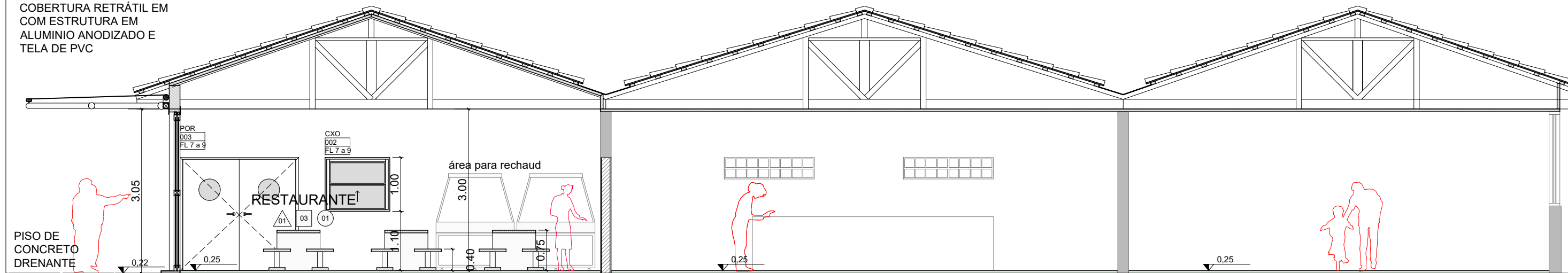

**CORTE BB**

escala 1:75

**PAREDES**

- 01 PINTURA EM TINTA ACRÍLICA ANTIMOFO EM MASSA INCLUSIVE PREPARO
- 02 PLACA CERÂMICA ESMALTADA 30X30 cm NA COR BRANCA

**PISOS**

- 01 CIMENTADO DESEMPENADO ALISADO COM CORANTE ( QUEIMADO ) - EXISTENTE
- 02 PLACA CERÂMICA ESMALTADA ANTIDERRAPANTE
- 03 PISO EM PLACA DE CONCRETO PERMEÁVEL DRENANTE, COR NATURAL, COM RESINA ,

**FORROS**

- 01 FORRO EXISTENTE/SEM FORRO
- 02 FORRO EM PANÉIS DE GESSO ACARTONADO COM ACABAMENTO LISO COM PELÍCULA PVC



FUNDAÇÃO FLORESTAL

FUNDAÇÃO PARA CONSERVAÇÃO E A PRODUÇÃO FLORESTAL DO ESTADO DE SÃO PAULO  
SEI – Setor de Engenharia e Infraestrutura

**PESM PICINGUABA - CV**

Projeto  
**CORTES**

Escala  
**1:75**

Autor  
**Arq. João Miguel Silva**

Folha  
**3/10**

Data  
**Julho/2020**