MAPA DE SERVIÇOS E PROPOSTAS

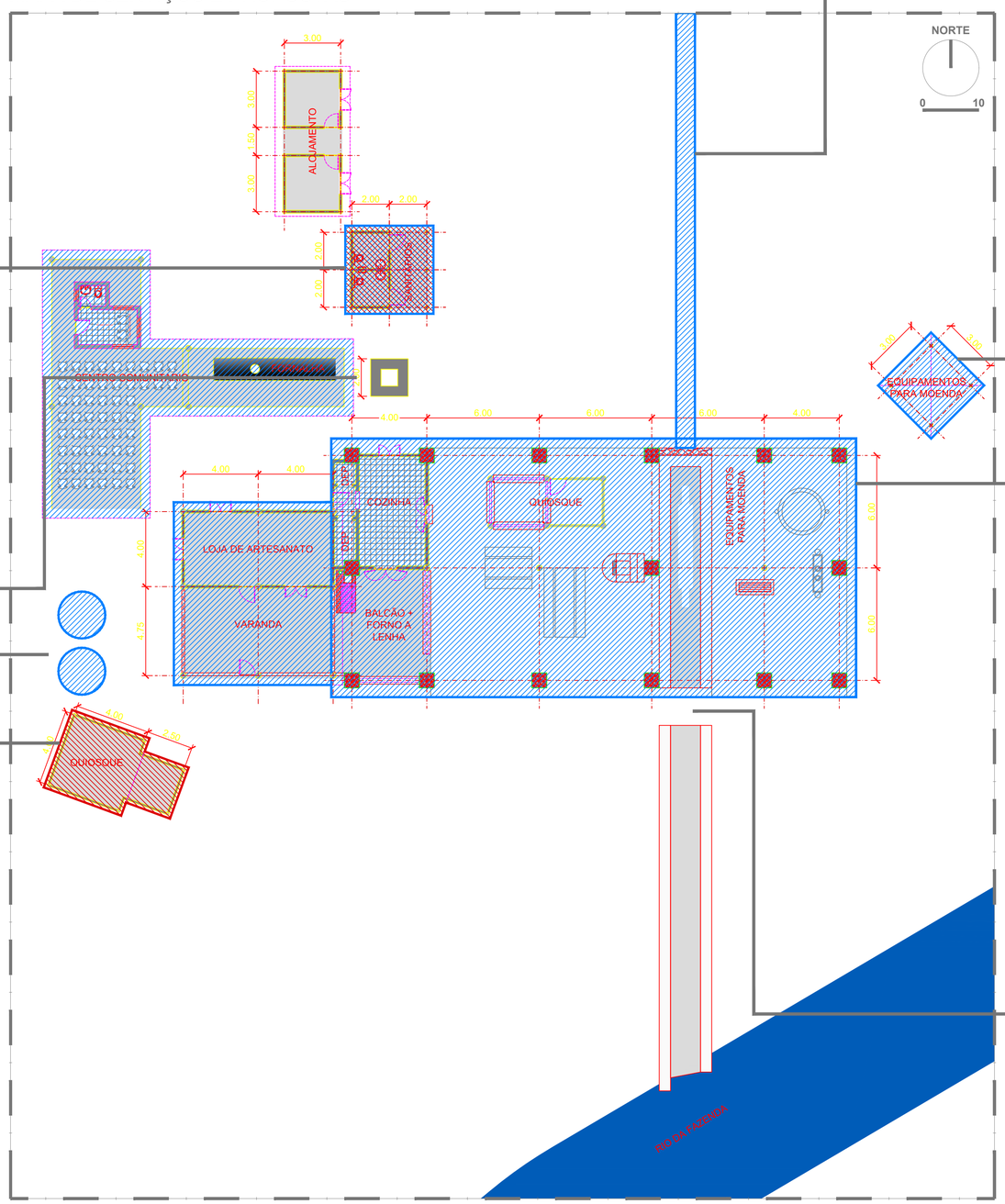

01 Recuperação da captação de Água, instalação de nova estrutura que deixe claro a condução das águas e que possa desempenhar funções educacionais aos grupos que visitem a Casa da Farinha

Demolição e retirada com aproveitamento de todos os elementos possíveis 01

Implantação de novo sanitário com a mesma área construtiva em cota acessível 02

O novo sanitário deverá possuir materiais de acabamentos normatizados para sanitários de uso público, equipamentos de acordo com a NBR 9050 03

Deverá o novo sanitário estar ligado ao novo sistema de tratamento de água e Estação de Tratamento de Esgoto 04

A torre deverá ter seu entorno imediato limpo, e suas superfícies limpas por técnica específica de restauro. 01

Instalação de nova Estação de Tratamento de Esgoto - Vala de Infiltração ou Biodigestor 01

Desmonte e demolição deste quiosque em razão da irregularidade das estruturas encontradas 01

Descarte apropriado dos materiais e aproveitamento na obra para construção de novas estruturas 02

01 Restauro total da cobertura : trocas de telhas, ripas, terças e vigas quebradas

02 Aplicação de verniz fungicida em todo madeiramento e restauro dos equipamentos se necessários

01 Restauro da cobertura e seus elementos estruturais.

02 Instalação de novas infraestruturas de abastecimento de energia elétrica .

03 Ligação do sistema de esgotos a nova estação de tratamento.

04 Ligação com a nova captação de água e reforma de todo sistema hidráulico

05 Reforma da cozinha e balcão de atendimento para adaptação dos acabamento para que atendam as normativas e a boa prática construtiva

06 Limpeza e substituição de peças do piso de barro

07 Pintura geral, e aplicação de verniz fungicida em todo madeiramento.

08 Restauro de todas as paredes de Taipa de Mão (pau a pique)

09 Limpeza de todas as sujidades e bolores das superfícies de pedra, alvenaria de barro, etc.

10 Recuperação da roda d'agua. Elementos de estrtura de madeira e estrutura de ferro

11 Execução de piso queimado na loja e na varanda

12 Execução de novas esquadrias (Portas e janelas)

01 Execução de nova "ponte"em aço

Intervenção nova/ recuperaçao total

Revisão/ recuperação parcial branda

Remoção/ Demolição