UNIDADES DE CONSERVAÇÃO E DE PRODUÇÃO FLORESTAL SOB GESTÃO DA FUNDAÇÃO FLORESTAL

UCs de Proteção Integral = 70 - UCs de Uso Sustentável = 55
UCs de Pesquisa e/ou Produção = 32 - Total = 157

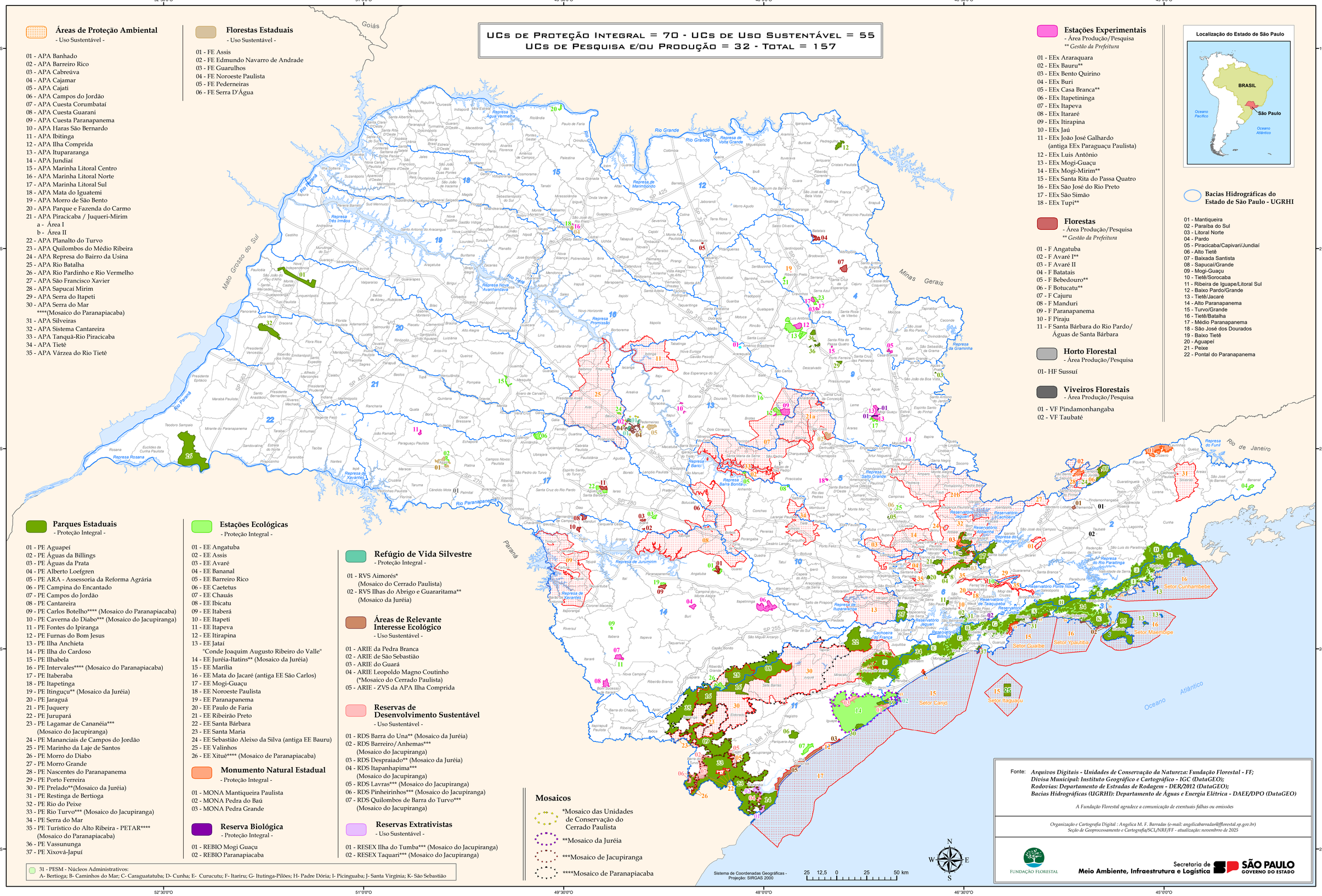

Áreas de Proteção Ambiental
- Uso Sustentável -

01 - APA Banhado
02 - APA Barreiro Rico
03 - APA Cabreúva
04 - APA Cajamar
05 - APA Cajati
06 - APA Campos do Jordão
07 - APA Cuesta Corumbataí
08 - APA Cuesta Guarani
09 - APA Cuesta Paranapanema
10 - APA Haras São Bernardo
11 - APA Ibitinga
12 - APA Ilha Comprida
13 - APA Itupararanga
14 - APA Jundiaí
15 - APA Marinha Litoral Centro
16 - APA Marinha Litoral Norte
17 - APA Marinha Litoral Sul
18 - APA Mata do Iguatemi
19 - APA Morro de São Bento
20 - APA Parque e Fazenda do Carmo
21 - APA Piracicaba / Juqueri-Mirim
a - Área I
b - Área II
22 - APA Planalto do Turvo
23 - APA Quilombos do Médio Ribeira
24 - APA Represa do Bairro da Usina
25 - APA Rio Batalha
26 - APA Rio Pardinho e Rio Vermelho
27 - APA São Francisco Xavier
28 - APA Sapucaí Mirim
29 - APA Serra do Itapeti
30 - APA Serra do Mar
****(Mosaico do Paranapiacaba)
31 - APA Silveiras
32 - APA Sistema Cantareira
33 - APA Tanquã-Rio Piracicaba
34 - APA Tietê
35 - APA Várzea do Rio Tietê

Florestas Estaduais
- Uso Sustentável -

01 - FE Assis
02 - FE Edmundo Navarro de Andrade
03 - FE Guarulhos
04 - FE Noroeste Paulista
05 - FE Pederneiras
06 - FE Serra D'Água

Estações Experimentais
- Área Produção/Pesquisa
** *Gestão da Prefeitura*

01 - EEx Araraquara
02 - EEx Bauru**
03 - EEx Bento Quirino
04 - EEx Buri
05 - EEx Casa Branca**
06 - EEx Itapetininga
07 - EEx Itapeva
08 - EEx Itararé
09 - EEx Itirapina
10 - EEx Jaú
11 - EEx João José Galhardo
(antiga EEx Paraguaçu Paulista)
12 - EEx Luis Antônio
13 - EEx Mogi-Guaçu
14 - EEx Mogi-Mirim**
15 - EEx Santa Rita do Passa Quatro
16 - EEx São José do Rio Preto
17 - EEx São Simão
18 - EEx Tupi**

Florestas
- Área Produção/Pesquisa
** *Gestão da Prefeitura*

01 - F Angatuba
02 - F Avaré I**
03 - F Avaré II
04 - F Batatais
05 - F Bebedouro**
06 - F Botucatu**
07 - F Cajuru
08 - F Manduri
09 - F Paranapanema
10 - F Piraju
11 - F Santa Bárbara do Rio Pardo/
Águas de Santa Bárbara

Horto Florestal
- Área Produção/Pesquisa

01- HF Sussuí

Viveiros Florestais
- Área Produção/Pesquisa

01 - VF Pindamonhangaba
02 - VF Taubaté

Localização do Estado de São Paulo

Bacias Hidrográficas do Estado de São Paulo - UGRHI

01 - Mantiqueira
02 - Paraíba do Sul
03 - Litoral Norte
04 - Pardo
05 - Piracicaba/Capivari/Jundiaí
06 - Alto Tietê
07 - Baixada Santista
08 - Sapucaí/Grande
09 - Mogi-Guaçu
10 - Tietê/Sorocaba
11 - Ribeira de Iguape/Litoral Sul
12 - Baixo Pardo/Grande
13 - Tietê/Jacaré
14 - Alto Paranapanema
15 - Turvo/Grande
16 - Tietê/Batalha
17 - Médio Paranapanema
18 - São José dos Dourados
19 - Baixo Tietê
20 - Aguapeí
21 - Peixe
22 - Pontal do Paranapanema

Parques Estaduais
- Proteção Integral -

01 - PE Aguapeí
02 - PE Águas da Billings
03 - PE Águas da Prata
04 - PE Alberto Loefgren
05 - PE ARA - Assessoria da Reforma Agrária
06 - PE Campina do Encantado
07 - PE Campos do Jordão
08 - PE Cantareira
09 - PE Carlos Botelho**** (Mosaico do Paranapiacaba)
10 - PE Caverna do Diabo*** (Mosaico do Jacupiranga)
11 - PE Fontes do Ipiranga
12 - PE Furnas do Bom Jesus
13 - PE Ilha Anchieta
14 - PE Ilha do Cardoso
15 - PE Ilhabela
16 - PE Intervales**** (Mosaico do Paranapiacaba)
17 - PE Itaberaba
18 - PE Itapetinga
19 - PE Itinguçu** (Mosaico da Juréia)
20 - PE Jaraguá
21 - PE Juquery
22 - PE Jurupará
23 - PE Lagamar de Cananéia***
(Mosaico do Jacupiranga)
24 - PE Mananciais de Campos do Jordão
25 - PE Marinho da Laje de Santos
26 - PE Morro do Diabo
27 - PE Morro Grande
28 - PE Nascentes do Paranapanema
29 - PE Porto Ferreira
30 - PE Prelado**(Mosaico da Juréia)
31 - PE Restinga de Bertioga
32 - PE Rio do Peixe
33 - PE Rio Turvo*** (Mosaico do Jacupiranga)
34 - PE Serra do Mar
35 - PE Turístico do Alto Ribeira - PETAR****
(Mosaico do Paranapiacaba)
36 - PE Vassununga
37 - PE Xixová-Japuí

Estações Ecológicas
- Proteção Integral -

01 - EE Angatuba
02 - EE Assis
03 - EE Avaré
04 - EE Bananal
05 - EE Barreiro Rico
06 - EE Caetetus
07 - EE Chauás
08 - EE Ibicatu
09 - EE Itaberá
10 - EE Itapeti
11 - EE Itapeva
12 - EE Itirapina
13 - EE Jataí
"Conde Joaquim Augusto Ribeiro do Valle"
14 - EE Juréia-Itatins** (Mosaico da Juréia)
15 - EE Marília
16 - EE Mata do Jacaré (antiga EE São Carlos)
17 - EE Mogi-Guaçu
18 - EE Noroeste Paulista
19 - EE Paranapanema
20 - EE Paulo de Faria
21 - EE Ribeirão Preto
22 - EE Santa Bárbara
23 - EE Santa Maria
24 - EE Sebastião Aleixo da Silva (antiga EE Bauru)
25 - EE Valinhos
26 - EE Xituê**** (Mosaico de Paranapiacaba)

Monumento Natural Estadual
- Proteção Integral -

01 - MONA Mantiqueira Paulista
02 - MONA Pedra do Baú
03 - MONA Pedra Grande

Reserva Biológica
- Proteção Integral -

01 - REBIO Mogi Guaçu
02 - REBIO Paranapiacaba

Refúgio de Vida Silvestre
- Proteção Integral -

01 - RVS Aimorés*
(Mosaico do Cerrado Paulista)
02 - RVS Ilhas do Abrigo e Guararitama**
(Mosaico da Juréia)

Áreas de Relevante Interesse Ecológico
- Uso Sustentável -

01 - ARIE da Pedra Branca
02 - ARIE de São Sebastião
03 - ARIE do Guará
04 - ARIE Leopoldo Magno Coutinho
(*Mosaico do Cerrado Paulista)
05 - ARIE - ZVS da APA Ilha Comprida

Reservas de Desenvolvimento Sustentável
- Uso Sustentável -

01 - RDS Barra do Una** (Mosaico da Juréia)
02 - RDS Barreiro/Anhemas***
(Mosaico do Jacupiranga)
03 - RDS Despraiado** (Mosaico da Juréia)
04 - RDS Itapanhapima***
(Mosaico do Jacupiranga)
05 - RDS Lavras*** (Mosaico do Jacupiranga)
06 - RDS Pinheirinhos*** (Mosaico do Jacupiranga)
07 - RDS Quilombos de Barra do Turvo***
(Mosaico do Jacupiranga)

Reservas Extrativistas
- Uso Sustentável -

01 - RESEX Ilha do Tumba*** (Mosaico do Jacupiranga)
02 - RESEX Taquari*** (Mosaico do Jacupiranga)

31 - PESM - Núcleos Administrativos:
A- Bertioga; B- Caminhos do Mar; C- Caraguatatuba; D- Cunha; E- Curucutu; F- Itariru; G- Itutinga-Pilões; H- Padre Dória; I- Picinguaba; J- Santa Virgínia; K- São Sebastião

Mosaicos

*Mosaico das Unidades de Conservação do Cerrado Paulista
**Mosaico da Juréia
***Mosaico de Jacupiranga
****Mosaico de Paranapiacaba

Sistema de Coordenadas Geográficas - Projeção: SIRGAS 2000

25 12,5 0 25 50 km

N S W E

Fonte: *Arquivos Digitais - Unidades de Conservação da Natureza: Fundação Florestal - FF;*
Divisa Municipal: Instituto Geográfico e Cartográfico - IGC (DataGEO);
Rodovias: Departamento de Estradas de Rodagem - DER/2012 (DataGEO);
Bacias Hidrográficas (UGRHI): Departamento de Águas e Energia Elétrica - DAEE/DPO (DataGEO)

A Fundação Florestal agradece a comunicação de eventuais falhas ou omissões

Organização e Cartografia Digital : Angelica M. F. Barradas (e-mail: angelicabarradas@florestal.sp.gov.br)
Seção de Geoprocessamento e Cartografia/SCI/NRF/FF - atualização: novembro de 2025

FUNDAÇÃO FLORESTAL

Secretaria de Meio Ambiente, Infraestrutura e Logística
SÃO PAULO GOVERNO DO ESTADO