

## ANEXO I – CROQUI DE LOCALIZAÇÃO DOS TALHÕES DISPONIBILIZADOS UNIDADE: ESTAÇÃO ECOLÓGICA DE SANTA BÁRBARA

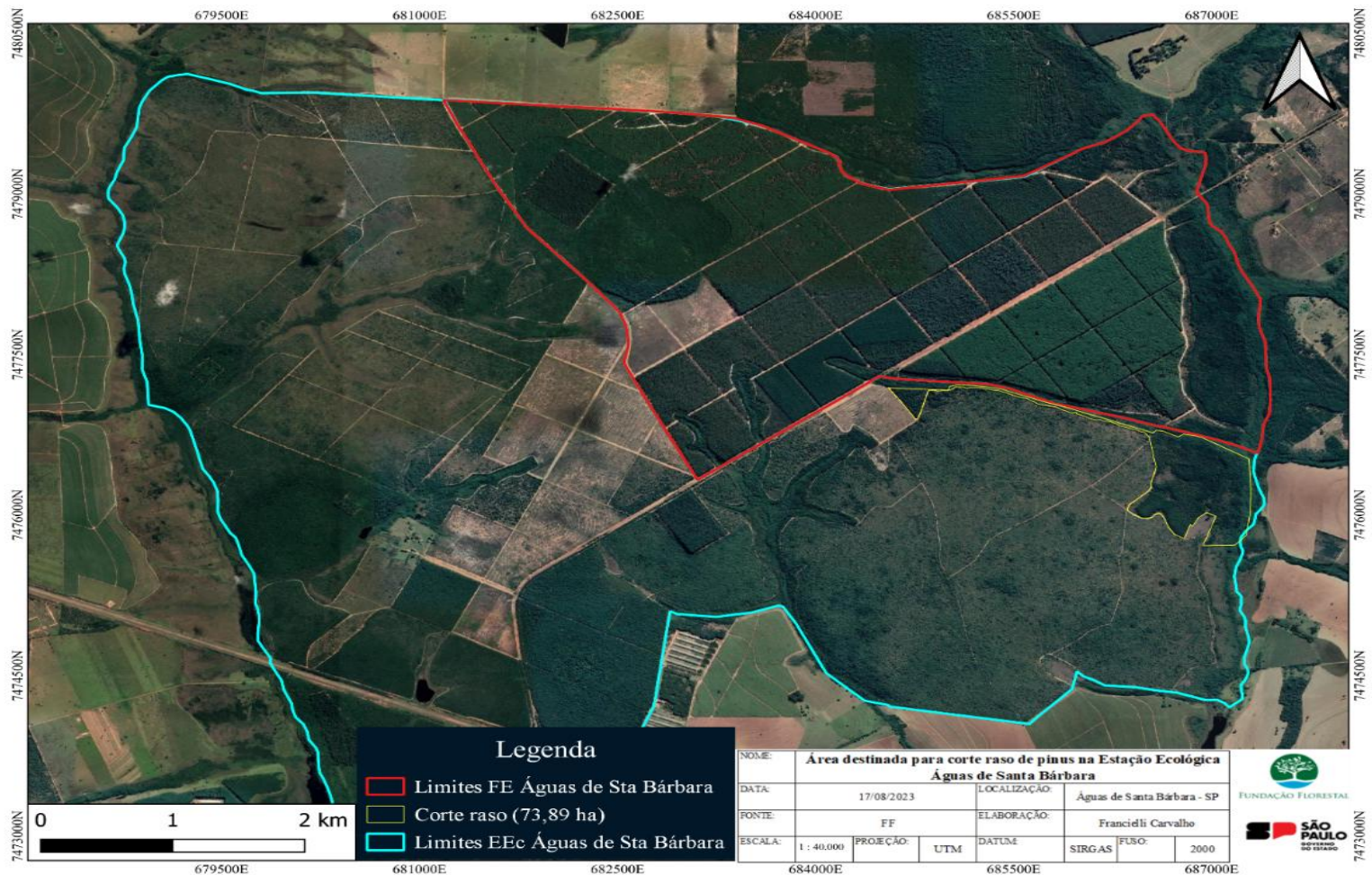

768500E

769000E

769500E

770000E

770500E

NOME:	<b>Área destinada para alienação de madeira na Floresta Estadual de Angatuba</b>						
DATA:	04/10/2023	LOCALIZAÇÃO:	Angatuba - SP				
FONTE:	FF	ELABORAÇÃO:	Francieli Carvalho				
ESCALA:	1 : 9360	PROJEÇÃO:	UTM	DATUM:	SIRGAS	FUSO:	2000



7408500N

7408000N

7407500N

7000N

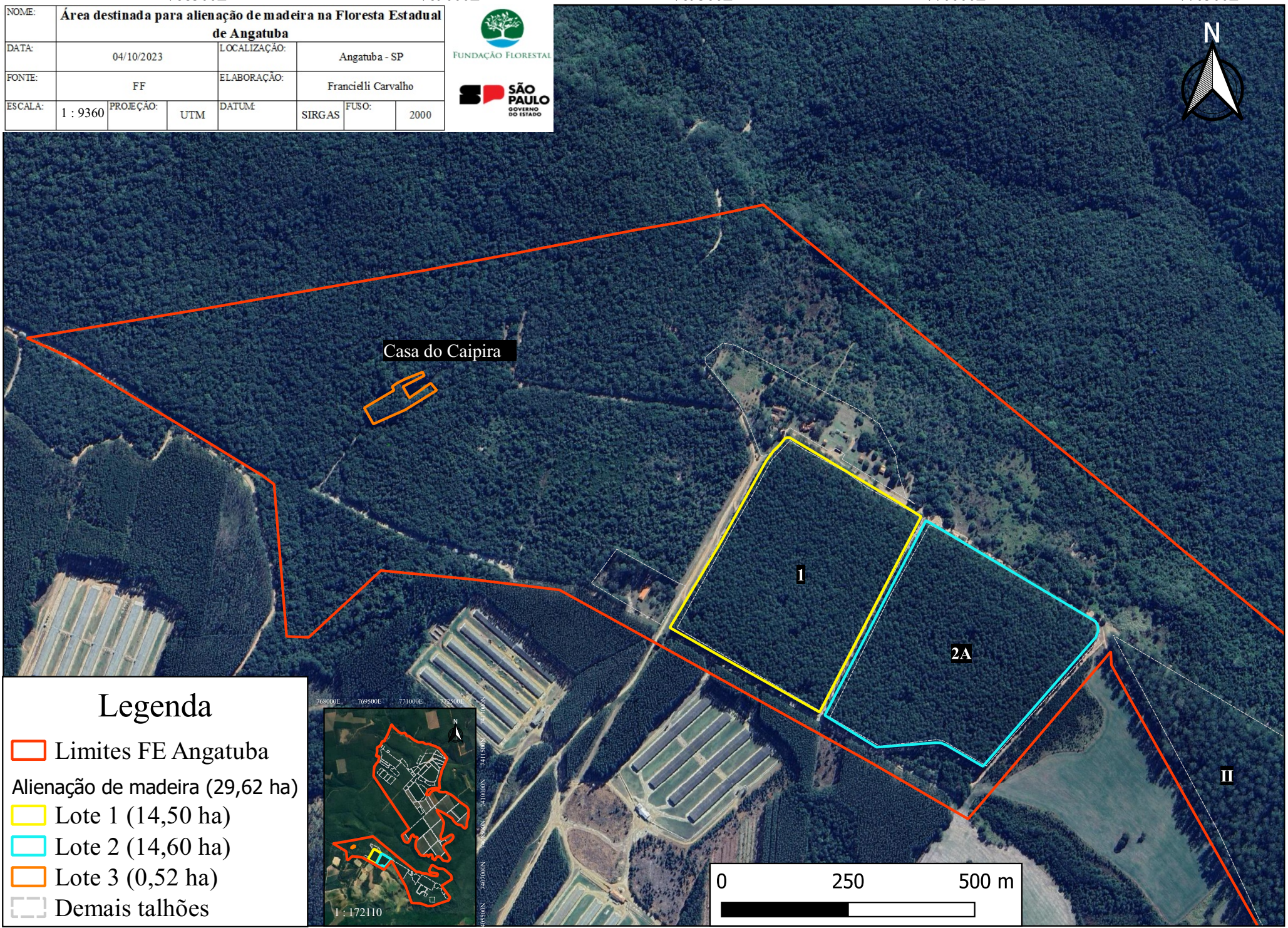

### Legenda

- Limites FE Angatuba
- Alienação de madeira (29,62 ha)
- Lote 1 (14,50 ha)
- Lote 2 (14,60 ha)
- Lote 3 (0,52 ha)
- Demais talhões

