

MAPA DE SERVIÇOS E PROPOSTAS NOS TRECHOS INDICADOS

01 REMOÇÃO DE TELHAS EXISTENTES E RETIRADA DA ESTRUTURA DO TELHADO E ANÁLISE DAS PEÇAS PARA REAPROVEITAMENTO

02 DEMOLIÇÃO DO FORRO DE MADEIRA EXISTENTE

03 EXECUÇÃO DE PLATIBANDA E NOVA ESTRUTURA DE APOIO PARA O NOVO TELHADO QUE SERÁ DO TIPO EMBUTIDO. A ESTRUTURA DEVERÁ SER EM CONCRETO ARMADO COM VIGAS E PILARETES, OU EM MADEIRA (A DEFINIR)

04 EXECUÇÃO DE NOVA ESTRUTURA DO TELHADO, COM POSSÍVEL ALTERAÇÃO NA INCLINAÇÃO

05 COLOCAÇÃO DE TELHAS TIPO 'SANDUÍCHE FORRO', EM CHAPA DE AÇO ZINCADO, SENDO NA FACE SUPERIOR PERFIS TRAPEZOIDAIS E NA FACE INFERIOR PERFIS RETILÍNEOS COM 0,50 MM DE ESPESSURA CADA, COM POLIURETANO INJETADO (DENSIDADE MÍNIMA DE 30 KG/M³ E 30 MM DE ESPESSURA). O ACABAMENTO DA FACE SUPERIOR SERÁ COM PRIMER EPÓXI E TINTA POLIÉSTER NA COR BRANCO, E O ACABAMENTO DA FACE INFERIOR SERÁ COM COR MADEIRA

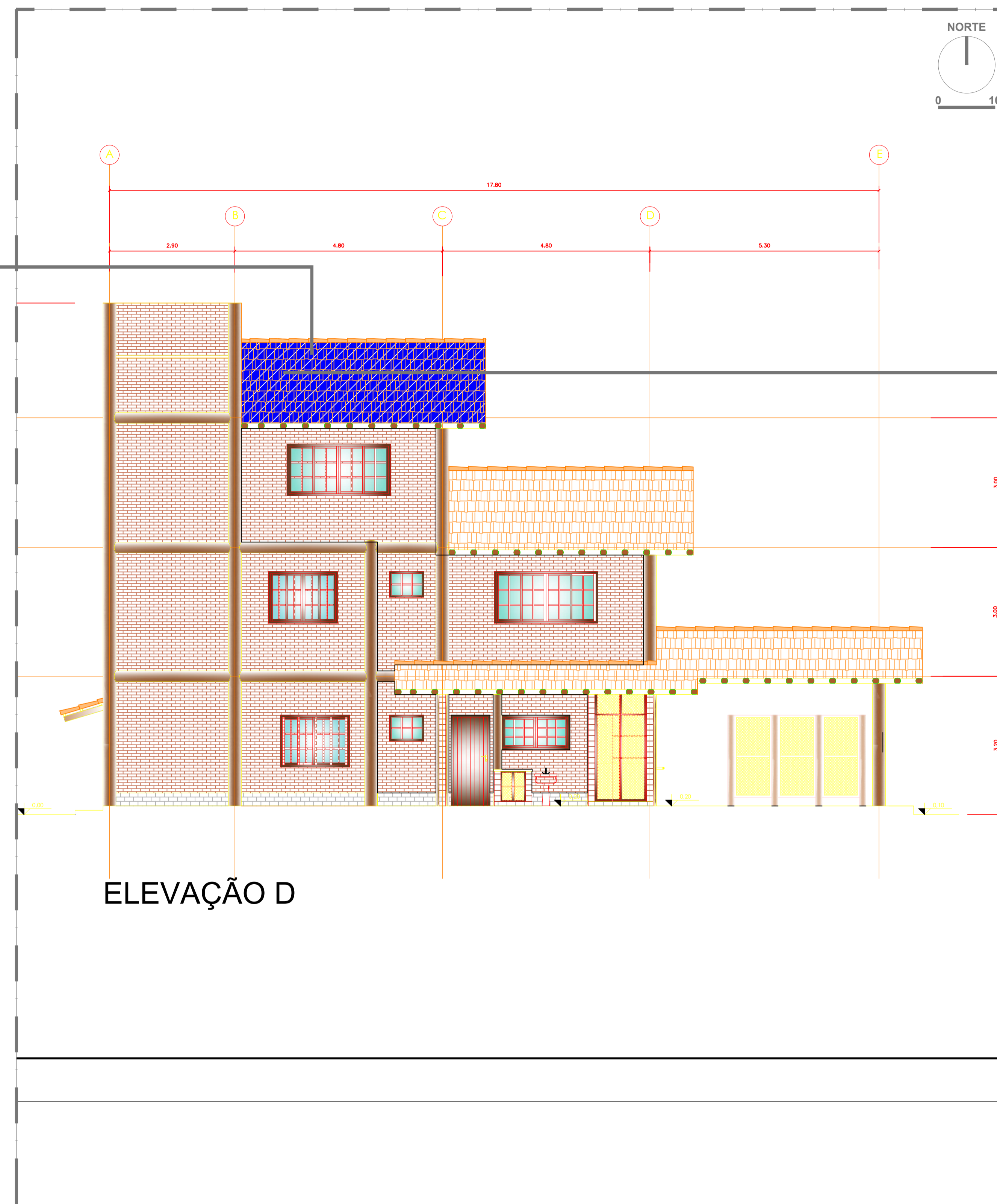

TRECHO DE EXECUÇÃO DE NOVA COBERTURA



ELEVAÇÃO D

TRECHO DE EXECUÇÃO DOS SERVIÇOS



MAPA DE SERVIÇOS E PROPOSTAS NOS TRECHOS INDICADOS

01 REMOÇÃO DE TELHAS EXISTENTES E RETIRADA DA ESTRUTURA DO TELhado E ANÁLISE DAS PEÇAS PARA REAPROVEITAMENTO

02 DEMOLIÇÃO DO FORRO DE MADEIRA EXISTENTE

03 EXECUÇÃO DE PLATIBANDA E NOVA ESTRUTURA DE APOIO PARA O NOVO TELhado QUE SERÁ DO TIPO EMBUTIDO. A ESTRUTURA DEVERÁ SER EM CONCRETO ARMADO COM VIGAS E PILARETES, OU EM MADEIRA (A DEFINIR)

04 EXECUÇÃO DE NOVA ESTRUTURA DO TELhado, COM POSSÍVEL ALTERAÇÃO NA INCLINAÇÃO

05 COLOCAÇÃO DE TELHAS TIPO 'SANDUÍCHE FORRO', EM CHAPA DE AÇO ZINCADO, SENDO NA FACE SUPERIOR PERFIS TRAPEZOIDAIS E NA FACE INFERIOR PERFIS RETILÍNEOS COM 0,50 MM DE ESPESSURA CADA, COM POLIURETANO INJETADO (DENSIDADE MÍNIMA DE 30 KG/M³ E 30 MM DE ESPESSURA. O ACABAMENTO DA FACE SUPERIOR SERÁ COM PRIMER EPÓXI E TINTA POLIÉSTER NA COR BRANCO, E O ACABAMENTO DA FACE INFERIOR SERÁ COM COR MADEIRA

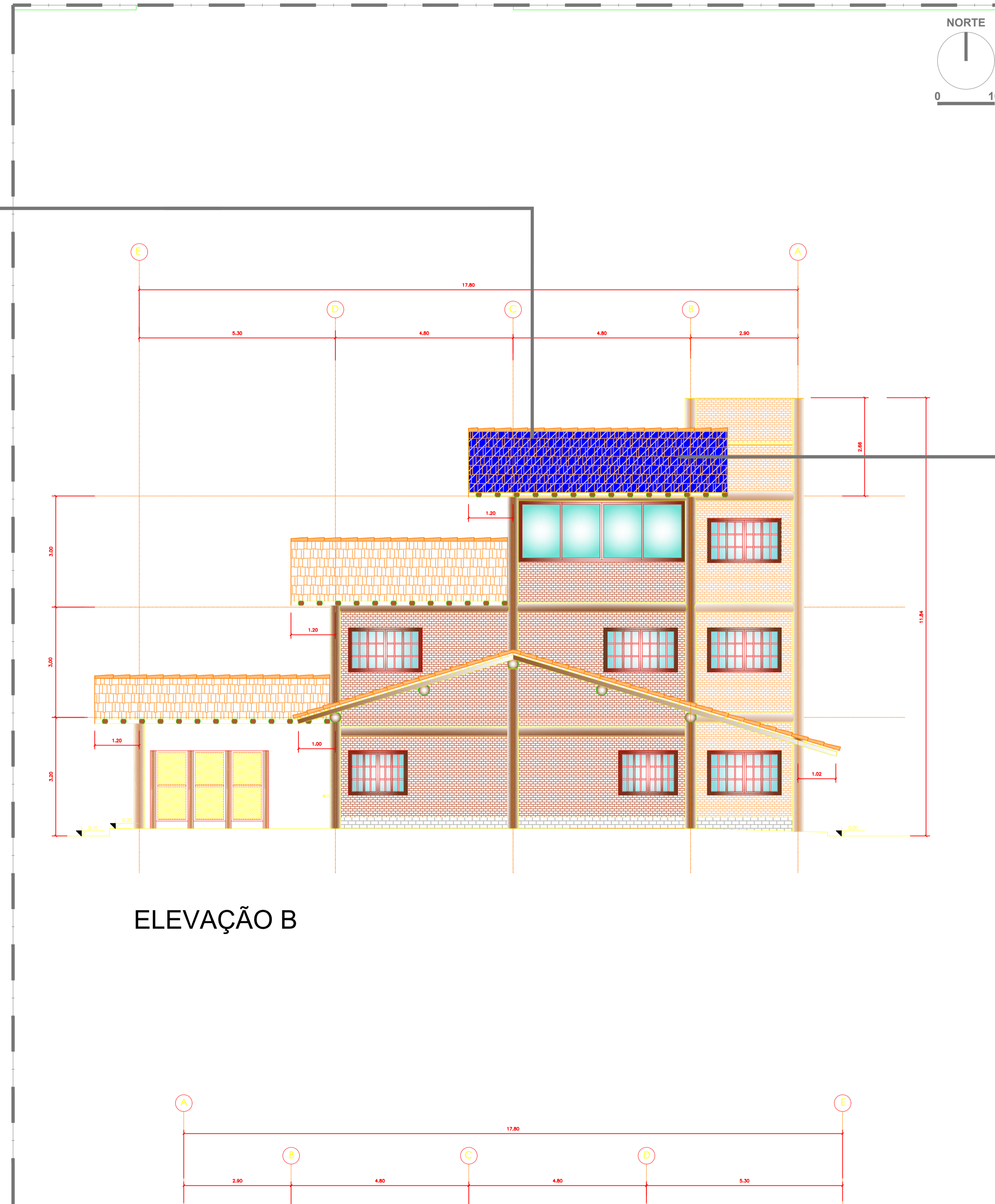

ELEVAÇÃO B

TRECHO DE EXECUÇÃO DOS SERVIÇOS

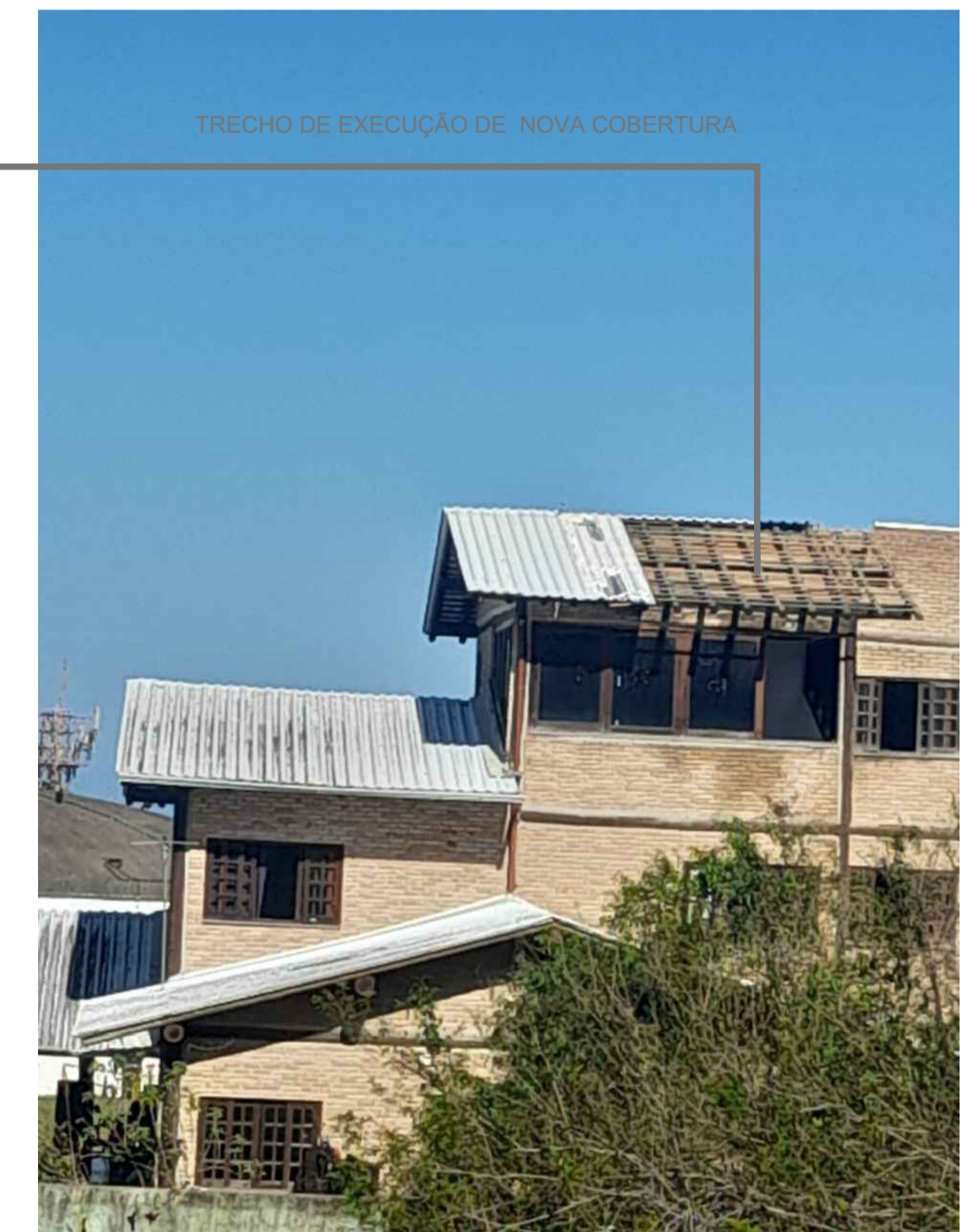
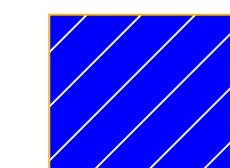

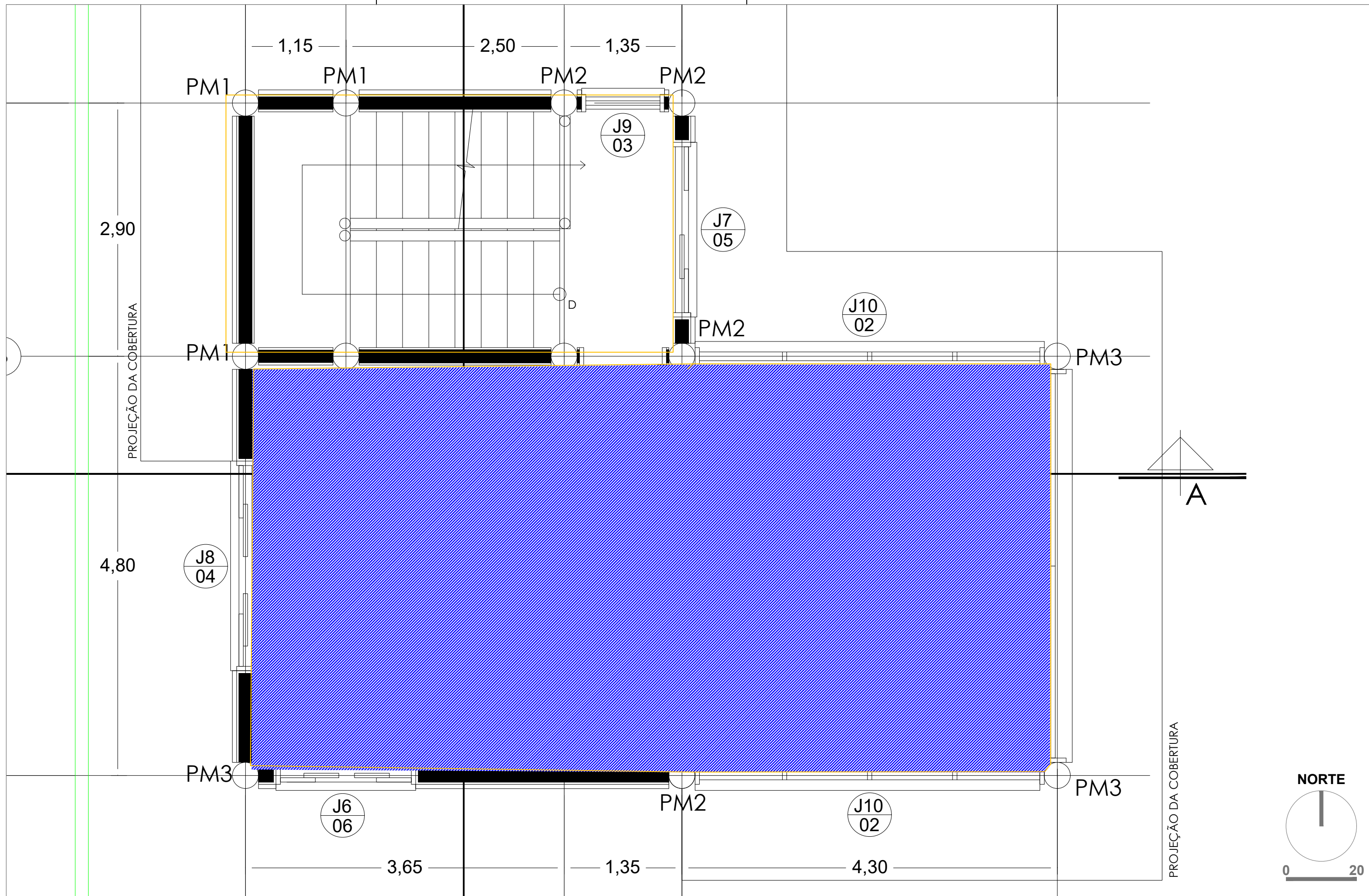

 PROJEÇÃO DO TRECHO EM QUE DEVERÁ SER DEMOLIDO O FORRO DE MADEIRA NA COBERTURA DO MEZANINO



FUNDAÇÃO PARA CONSERVAÇÃO E A PRODUÇÃO FLORESTAL DO ESTADO DE SÃO PAULO  
SEI - Setor de Engenharia e Infraestrutura

# PESM SÃO SEBASTIÃO - MEZANINO

Projeto <b>Basico</b>	Escala <b>Sem escala</b>	Autor <b>Eng. Camila Figueiredo</b>	Folha <b>03/05</b>	Data <b>AGOSTO/2023</b>
--------------------------	-----------------------------	--	-----------------------	----------------------------

Folha formato A3 (420x297mm)



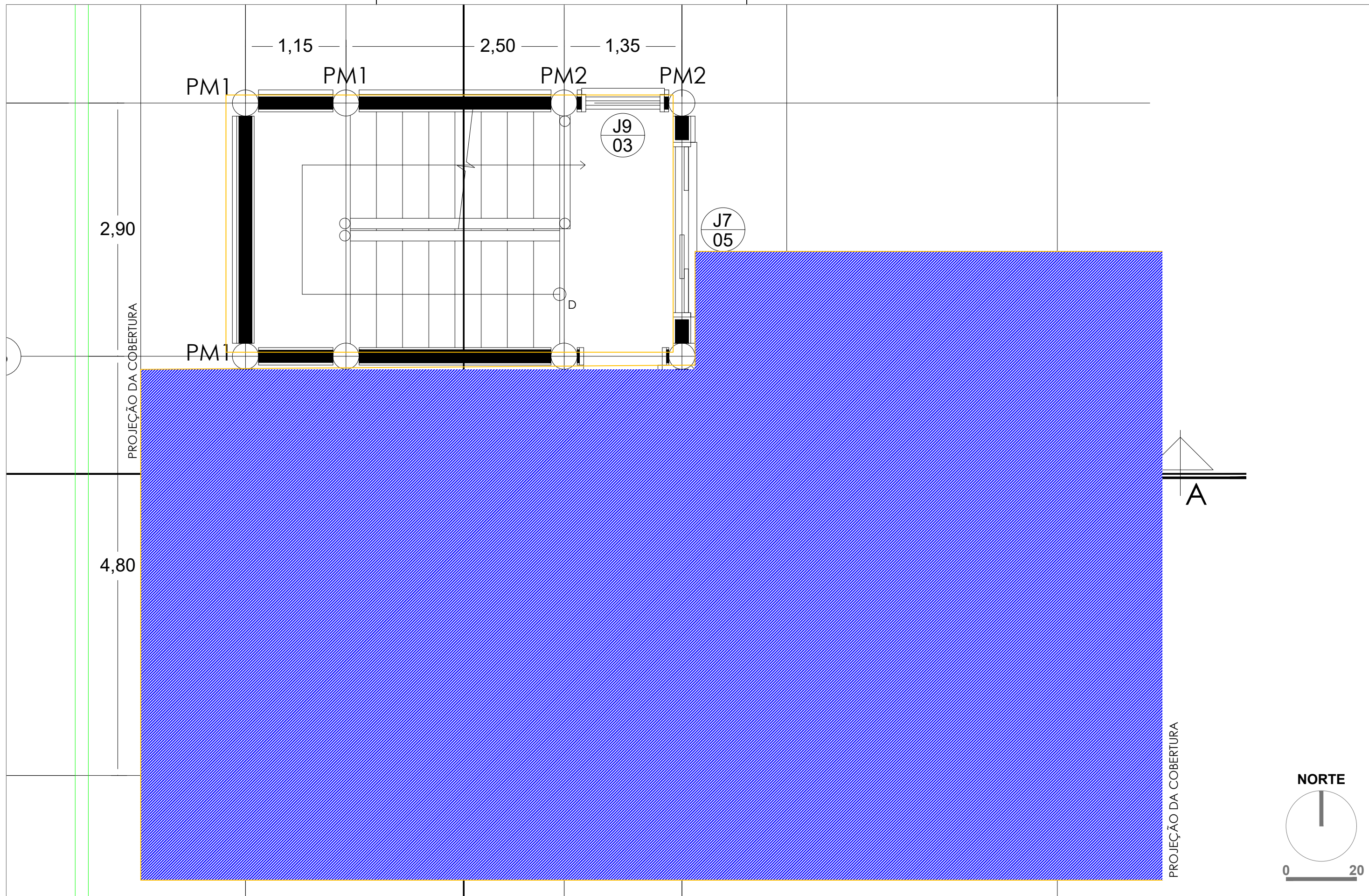

PROJEÇÃO DO TRECHO DO TELHADO EXISTENTE QUE DEVERÁ SER REFORMADO



FUNDAÇÃO FLORESTAL

FUNDAÇÃO PARA CONSERVAÇÃO E A PRODUÇÃO FLORESTAL DO ESTADO DE SÃO PAULO  
SEI – Setor de Engenharia e Infraestrutura

## PESM SÃO SEBASTIÃO - MEZANINO

Projeto  
**Basico**

Escala  
**Sem escala**

Autor  
**Eng. Camila Figueiredo**

Folha  
**04/05**

Data  
**AGOSTO/2023**

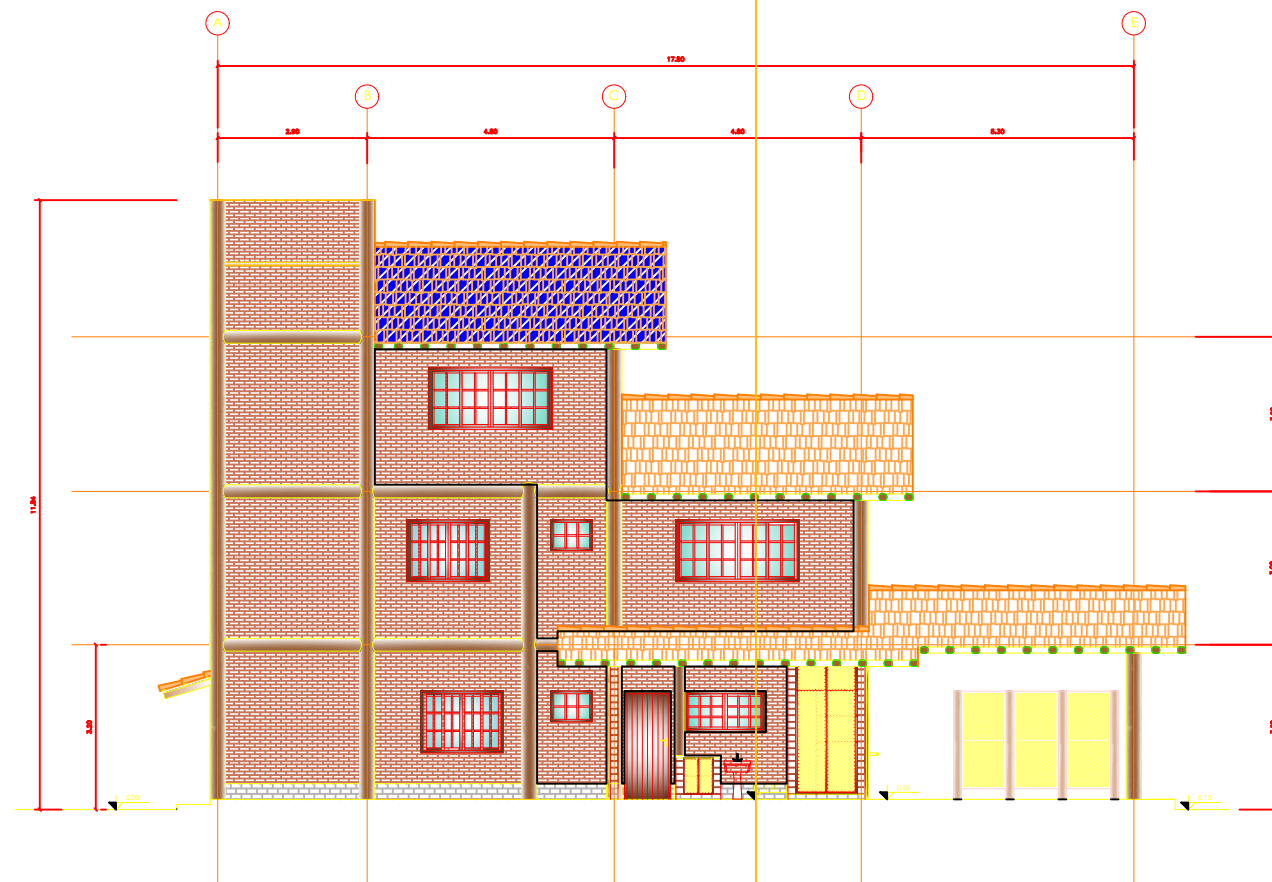

ELEVAÇÃO D

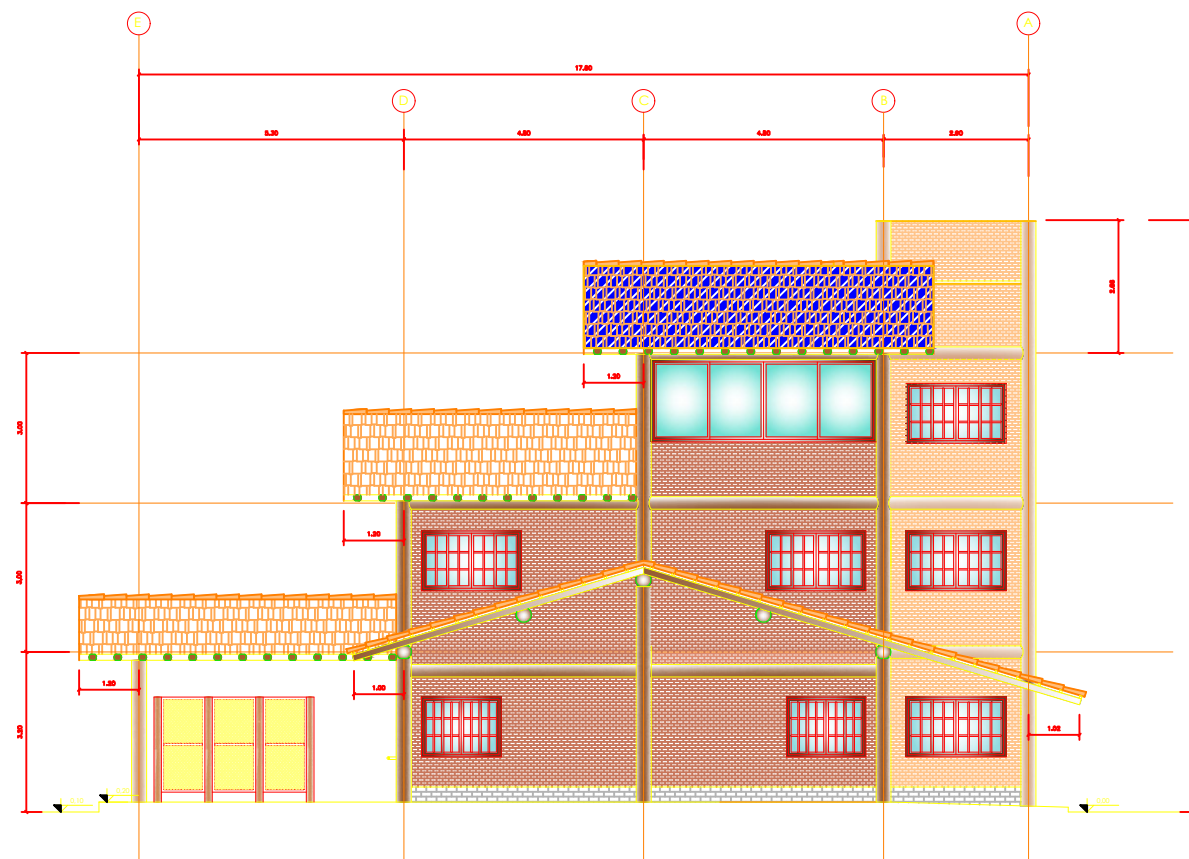

ELEVAÇÃO B

0 20



TRECHO EM QUE A COBERTURA DEVERÁ SER REFORMADA



FUNDAÇÃO FLORESTAL

FUNDAÇÃO PARA CONSERVAÇÃO E A PRODUÇÃO FLORESTAL DO ESTADO DE SÃO PAULO  
SEI – Setor de Engenharia e Infraestrutura

# PESM SÃO SEBASTIÃO - ELEVAÇÕES

Projeto  
**Basico**

Escala  
**SEM ESCALA**

Autor  
**Eng. Camila Figueiredo**

Folha  
**04/05**

Data  
**Agosto 2023**