

**Áreas Protegidas Federais (ICMBio)**

**Proteção Integral**

- Estação Ecológica
- Parque Nacional
- Refúgio de Vida Silvestre

**Uso Sustentável**

- Área de Proteção Ambiental
- Área de Relevante Interesse Ecológico
- Floresta Nacional
- Reserva Extrativista

**Reservas Particulares do Patrimônio Natural RPPNs Reconhecidas pelo ICMBio**

1- Águas Claras	25- Parque Florestal São Marcelo
2- Caburé	26- Reserva Ecológica Amadeu Botelho
3- Carbochloro S/A	27- Reserva Rizzieri
4- Cava II	28- Rio dos Pilões
5- Centro de Vivência com a Natureza - CVN	29- Rio Vermelho
6- Cruz Preta	30- Sítio Caete
7- Ecoworld	31- Sítio Capuavinha
8- Estância Jatobá	32- Sítio Curucutu
9- Fazenda Bela Aurora	33- Sítio do Cantoneiro
10- Fazenda Catadupa	34- Sítio do Jacu
11- Fazenda Horii	35- Sítio Palmital
12- Fazenda Palmira	36- Sítio Piton
13- Fazenda Relógio Queimado	37- Sítio Primavera
14- Fazenda San Michele	38- Sítio Ryan
15- Fazenda Serrinha	39- Sítio Sabiuna
16- Fazenda Silvo Agro-Pastoril Gonçalves	40- Toque Toque Pequeno
17- Floresta Negra	41- Travessia
18- Lafigueira-Naturarte	42- Trilha Coroados - FB
19- Meandros	43- Vale do Corisco
20- Meandros II	44- Vista Bonita
21- Meandros III	45- Voturuna
22- Morro do Curussu Mirim	46- Voturuna II
23- Parque da Nascentes	47- Voturuna V

**Áreas Protegidas Estaduais do Sistema Ambiental Paulista (FF - IF - IBt)**

**Proteção Integral**

- Estação Ecológica
- Monumento Estadual
- Parque Estadual
- Reserva Biológica
- Refúgio de Vida Silvestre

**Uso Sustentável**

- Área de Proteção Ambiental
- Área de Relevante Interesse Ecológico
- Reserva de Desenvolvimento Sustentável
- Reserva Extrativista

**Outras Áreas Especialmente Protegidas**

- Estação Experimental
- Floresta Estadual
- Horto Florestal
- Viveiro Florestal

**Reservas Particulares do Patrimônio Natural RPPNs Reconhecidas pela Fundação Florestal**

1- Alto do Deco	28- Olavo Egydio Setubal
2- Besouro de Fogo	29- Paineira
3- Botujuru - Serra do Itapety	30- Paraíso
4- Cachoeira Serra Azul	31- Parque do Zizo
5- Céu Estrelado	32- Parque Rio das Pedras
6- Chácara Santa Inês	33- Parque Taquaral da Mata Atlântica
7- Copaiba	34- Pedra da Mina
8- Costa Blanca	35- Porto do Ifé
9- Duas Cachoeiras	36- Pousada Campos da Bocaina
10- Ecofuturo	37- Reserva do Dadinho
11- Encantos da Juréia	38- Reserva do Jacu
12- Entre Rios	39- Reserva dos Muriquis
13- Fazenda Boa Esperança	40- Santa Rita de Cássia
14- Fazenda Renópolis	41- São Elias
15- Floresta das Águas Perenes	42- São Judas Tadeu
16- Foz do Rio Aguapeí	43- Serra da Bocaina
17- Gigante do Itaquaré	44- Serra do Itatins
18- Guainumbi	45- Serrinha
19- Hercules Florence 1 e 2	46- Sítio das Pedras
20- Hercules Florence 3,4,5 e 6	47- Sítio Manacá
21- Hinayana	48- Sítio Solar da Montanha
22- Kon Tiki	49- Toca da Paca
23- Mahayana	50- Trápaga
24- Marina do Conde	51- Vale Verdejante
25- Mata dos Macacos	52- Vuturussu
26- Mosquito	
27- O Primata	

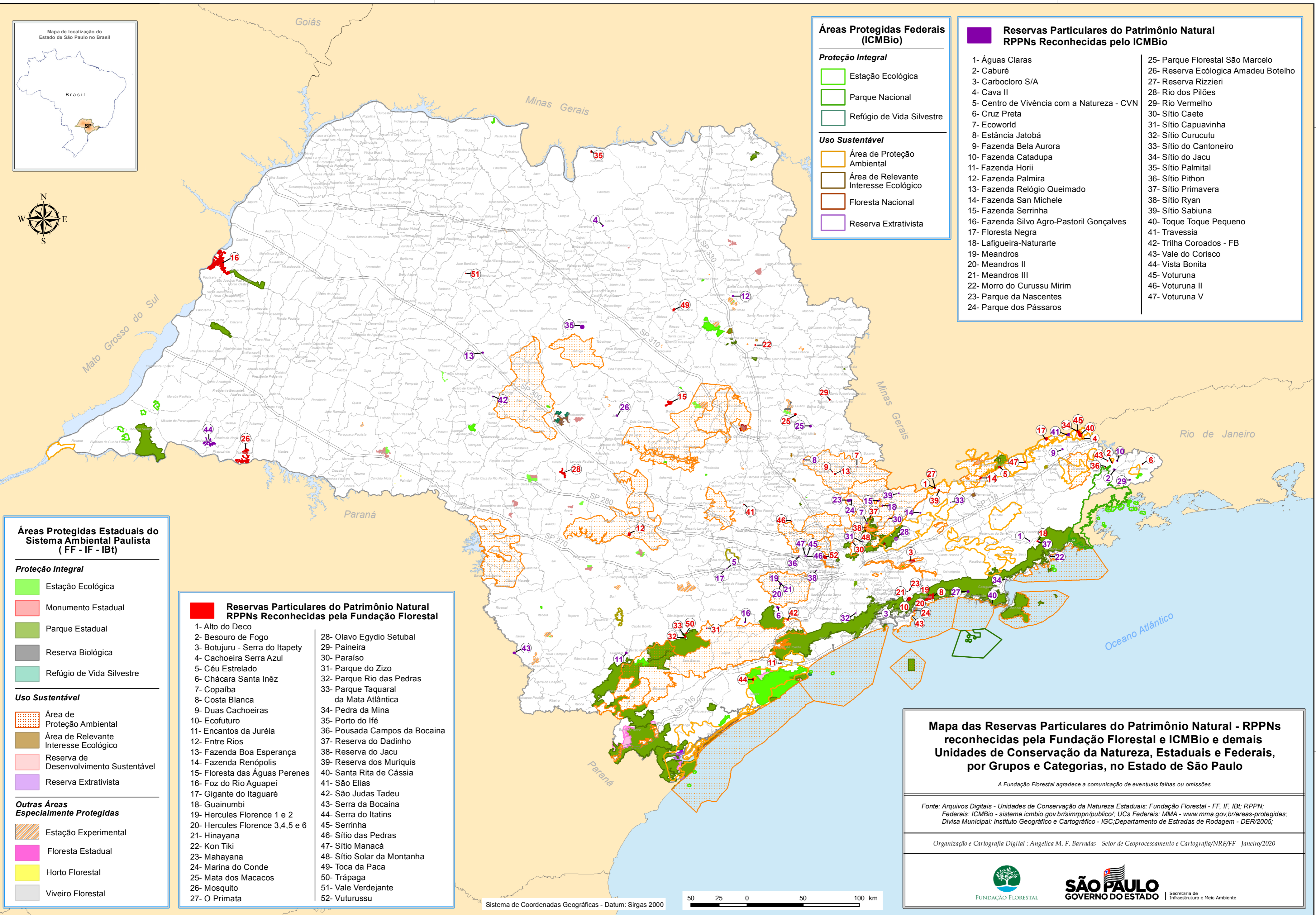

**Mapa das Reservas Particulares do Patrimônio Natural - RPPNs reconhecidas pela Fundação Florestal e ICMBio e demais Unidades de Conservação da Natureza, Estaduais e Federais, por Grupos e Categorias, no Estado de São Paulo**

*A Fundação Florestal agradece a comunicação de eventuais falhas ou omissões*

Fonte: Arquivos Digitais - Unidades de Conservação da Natureza Estaduais: Fundação Florestal - FF, IF, IBt; RPPN; Federais: ICMBio - sistema.icmbio.gov.br/simprpn/publica/; UCs Federais: MMA - www.mma.gov.br/areas-protegidas; Divisa Municipal: Instituto Geográfico e Cartográfico - IGC; Departamento de Estradas de Rodagem - DER/2005;

Organização e Cartografia Digital: Angelica M. F. Barradas - Setor de Geoprocessamento e Cartografia/NRF/FF - Janeiro/2020