

PLANTA DE ARQUITETURA

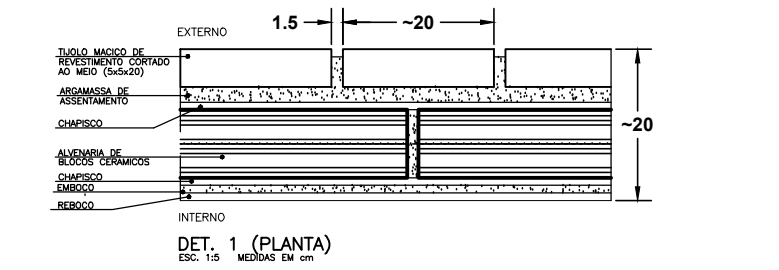
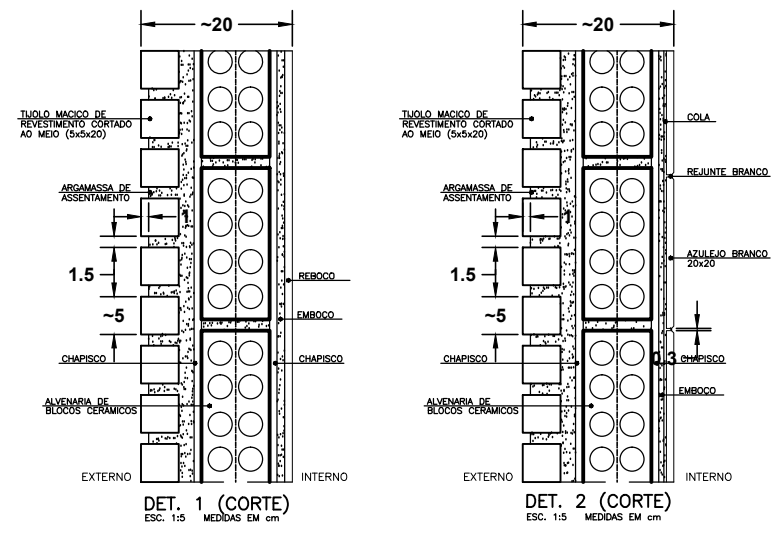

PORTAS	N.	LARGURA	ALTURA	QUANT.	OBSERVAÇÃO
	P1	1.60	2.10	04	DE MADEIRA E VIDRO DE ABRIR (SALA, COZ, LAVAND)
P2	0.80	2.10	04	DE MADEIRA MACIÇA TIPO MEXICANA (DORMITÓRIOS)	
P3	0.70	2.10	02	DE MADEIRA MACIÇA TIPO MEXICANA (BANHO)	
P4	0.80	2.10	01	DE MADEIRA MACIÇA MEXIC ABERTURA P/FORA (WC DEF.)	
P5	0.60	1,70	06	COMPENS. LAMINADO MELAMINICO COM BATENTE ALUMINIO	

JANELAS	N.	LARGURA	ALTURA	PEIT.	QUANT.	OBSERVAÇÃO
	J1	1.58	1.38	0.76	02	CAMARÃO (SALA)
J2	1.58	0.82	1.78	02	BASCULANTE (BANHO 1 e 2)	
J3	0.83	0.82	1.78	03	BASCULANTE (BANHO 3)	
J4	1.00	1.67	0.47	05	TIPO GUILHOTINA C/ VENEZ. DE ABRIR (DORMs)	
J5	0.80	1.67	0.47	02	TIPO GUILHOTINA C/ VENEZ. DE ABRIR (DORMs)	
J6	1.58	0.82	1.32	02	DE ABRIR (COZINHA, DESP.)	
J7				04	DE MADEIRA E VIDRO FIXO	

FUNDAÇÃO PARA CONSERVAÇÃO E A PRODUÇÃO FLORESTAL DO ESTADO DE SÃO PAULO
SEI – Setor de Engenharia e Infraestrutura

BASE DE VIGILÂNCIA

Projeto EXISTENTE	Escala 1:100	Autor Arq. João Miguel Silva	Folha 01/12
			Data Setembro/2018

Folha formato A3 (420x297mm)