

MAPA DE DANOS

01



Esquadrias e portas com peças danificadas ou trincadas.

02

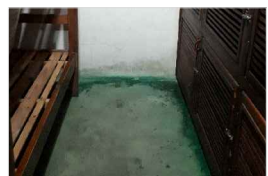

Toda superfície dos pisos com verniz da ardósia apresenta desgaste e sem coloração pelo tempo de uso e utilização de aditivos para limpeza.

03



Instalações elétricas aparentes e com alguns pontos dos revestimentos sem massa e pintura.

04



Acessórios sanitários quebrados causando inadequação e falta de uso.

05



Instalações e extensões elétricas expostas sem a devida instalação.

06



Divisórias de granilite apresentam manchas e desgaste conjunto dos encaixes de portas de madeira que apresentam apodrecimento devido a umidade do local.

07



Barrado de miracema descolado da superfície de tijolos aparentes que apresentam perfurações causados por animais e pela própria ação do tempo. Estruturas em madeira precisam de revisão e acabamentos impermeabilizantes.

08





Estrutura da edificação apresenta graves problemas ocasionados pelas intempéries e acarretando a infestação de fungos e bactérias e até animais tais como cupins que atacam a madeira.

09

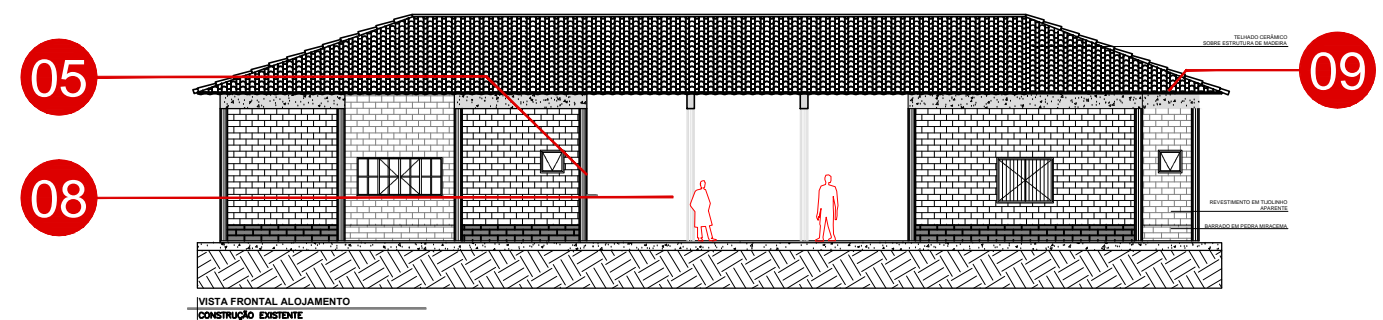
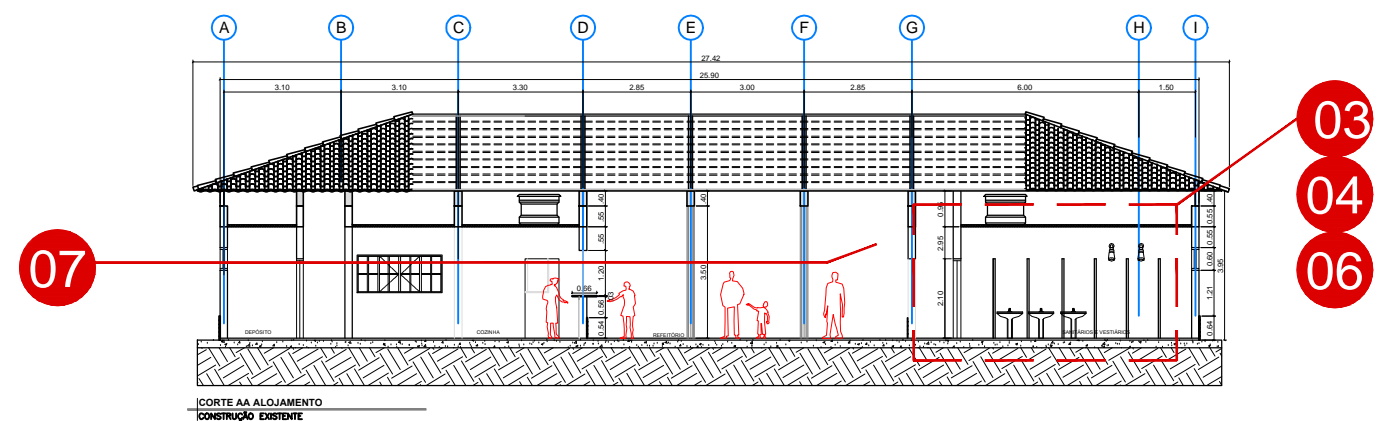
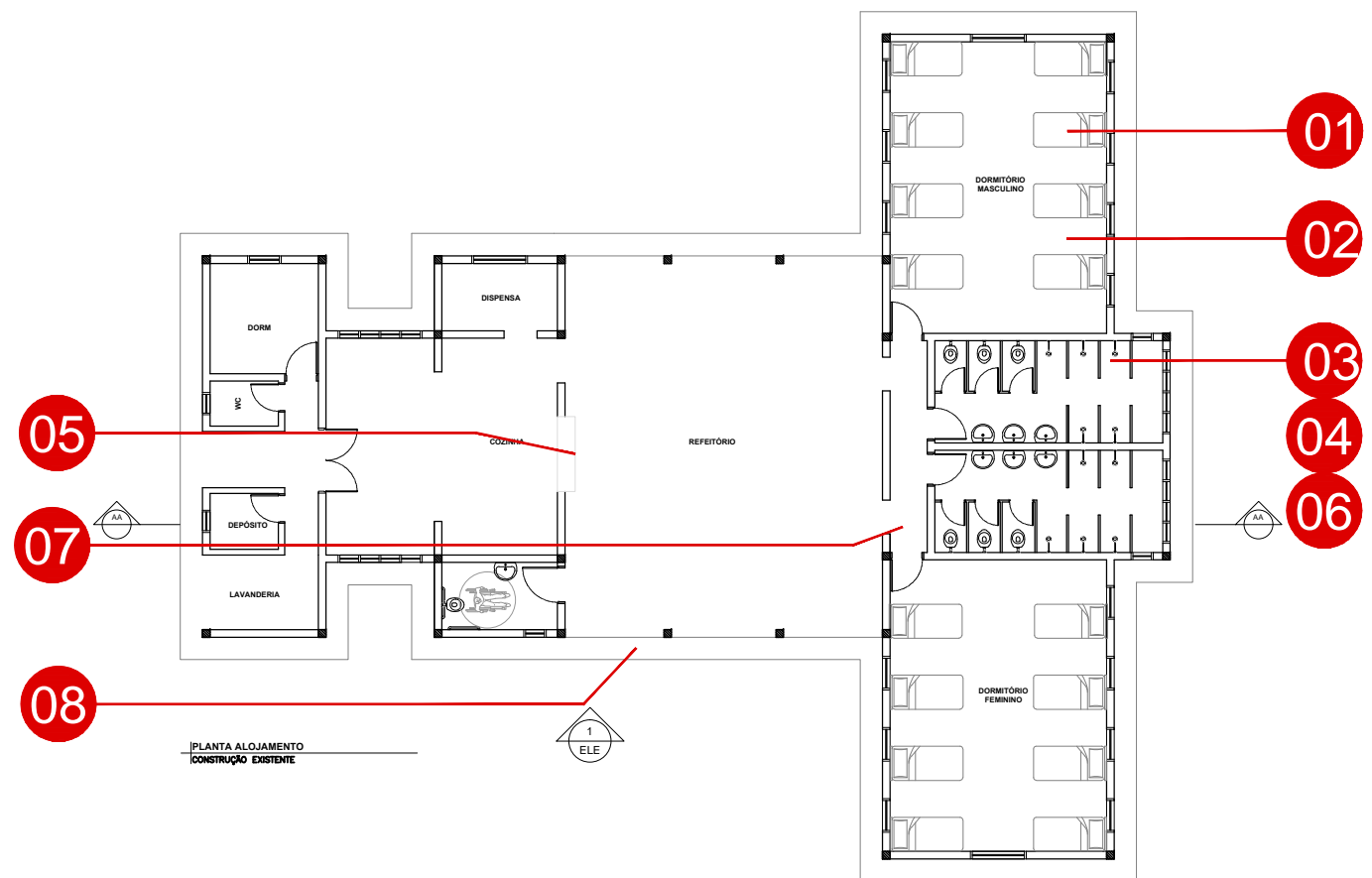

A estrutura do telhado apresentando boloramento devido as intempéries e perda da camada protetora e imunizante além de peças do telhamento já apresentarem crescimento de espécies de vegetação ocasionando deslocamento das peças e infiltrações.



 FUNDAÇÃO FLORESTAL	FUNDAÇÃO PARA CONSERVAÇÃO E A PRODUÇÃO FLORESTAL DO ESTADO DE SÃO PAULO SEI – Setor de Engenharia e Infraestrutura			
	<h2>ALOJAMENTO</h2>			
Projeto DANOS	Escala Sem Escala	Autor Est. Kathleen Tolentino	Folha 04/05	Data Febrero/2019