

MAPA DE SERVIÇOS

- 01** Revisão do sistema elétrico e luminotécnico.
- 02** Manutenção e reparo da estrutura do telhado com troca de algumas telhas e impermeabilização com a colocação de manta refletiva.
- 03** Pintura geral das superfícies: paredes, teto, pilares.
- 04** Pintura de todos os elementos de madeira, como esquadrias, portas com verniz fungicida.
- 05** Troca de peças sanitárias e revisão da hidráulica.
- 06** Revisão e troca de peças e vidros das portas e esquadrias.
- 07** Limpeza do calçamento externo com hidrojateamento e regularização.
- 08** Substituição da estrutura por peças pré moldadas.

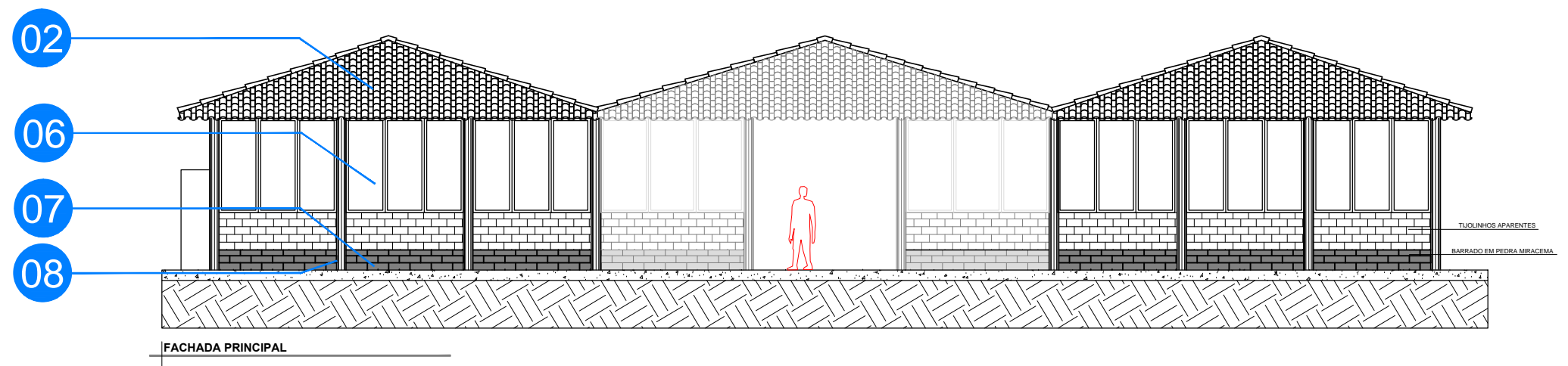
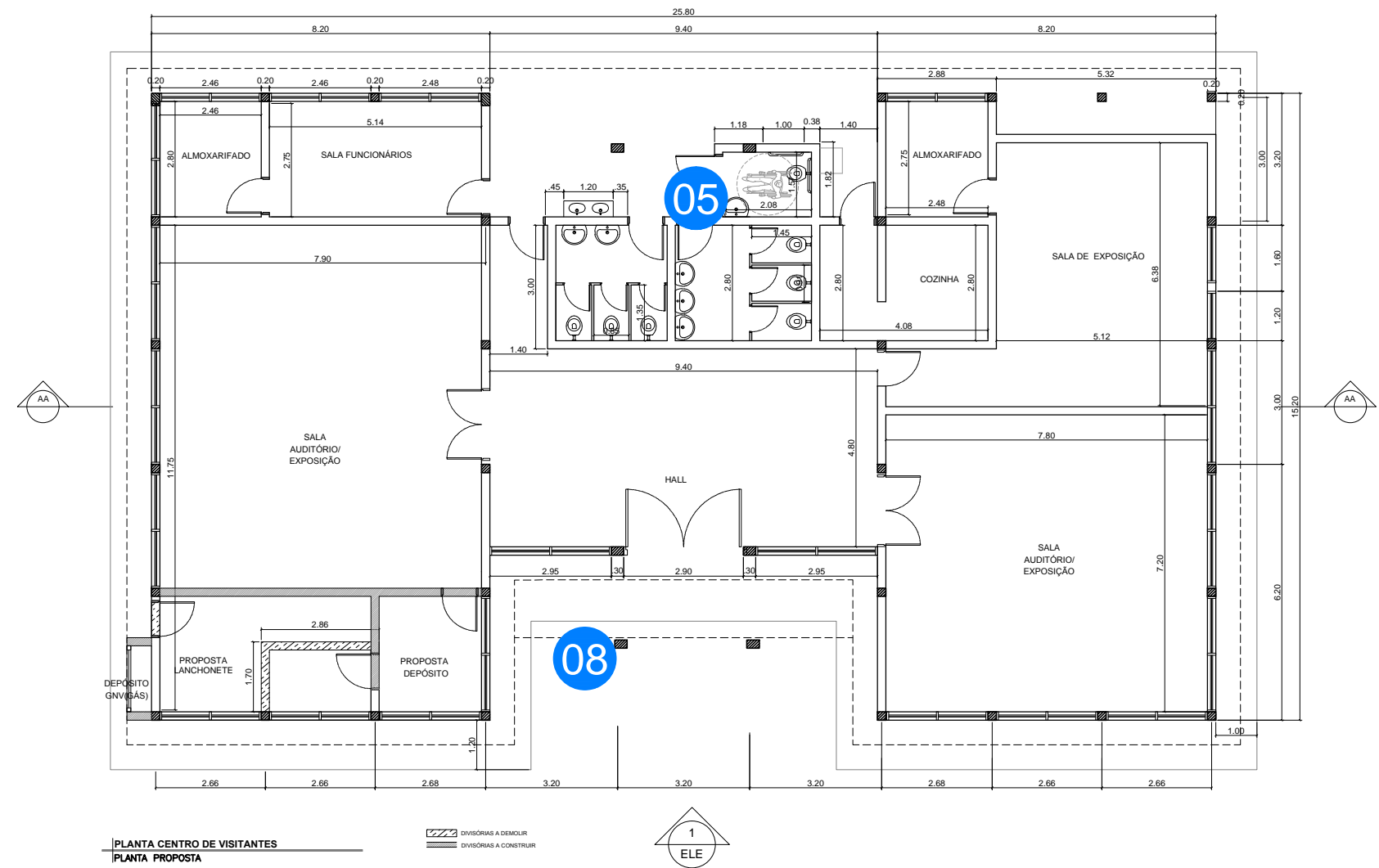

 FUNDAÇÃO FLORESTAL	FUNDAÇÃO PARA CONSERVAÇÃO E A PRODUÇÃO FLORESTAL DO ESTADO DE SÃO PAULO SEI – Setor de Engenharia e Infraestrutura			
	<h2>CENTRO DE VISITANTES</h2>			
Projeto SERVIÇOS	Escala Sem Escala	Autor Est. Kathleen Tolentino	Folha 05/05	Data Febrero/2019