



FUNDAÇÃO FLORESTAL

Folha: _____

Proc.: _____ / _____

Rubrica: _____

RELATÓRIO FOTOGRÁFICO FF/SEI N° 006/2017

LEVANTAMENTO DE SERVIÇOS DE MANUTENÇÃO DA ÁREA DE VISITAÇÃO PÚBLICA

Em 18/05/17 foi feita a visita técnica para levantamento dos serviços necessários para a manutenção das edificações encontrada na Área de Visitação Pública do Parque Estadual de Porto Ferreira

ÁREA DE VISITAÇÃO PÚBLICA



Eq. Recreativos Centro de Visitantes

Quiosques

CENTRO DE VISITANTES





FUNDAÇÃO FLORESTAL

Folha: _____

Proc.: _____ / _____

Rubrica: _____



Rachaduras na base



Falta pintura na base



Hidro jateamento na calçada e escada



Faixa de madeira em bom estado



Base precisando de manutenção



Parede de madeira com umidade

Av. Professor Frederico Hermann Junior, 345
Pinheiros - 05459-010 São Paulo
(11) 2997-5000 – www.fflorestal.sp.gov.br



FUNDAÇÃO FLORESTAL

Folha: _____

Proc.: _____ / _____

Rubrica: _____



Detalhe da parede com umidade



Paredes com umidade



Base com trincas



Lixamento e impermeabilização polimérica de toda a base do Centro de Visitantes



Av. Professor Frederico Hermann Junior, 345
Pinheiros - 05459-010 São Paulo
(11) 2997-5000 – www.fflorestal.sp.gov.br



FUNDAÇÃO FLORESTAL

Folha: _____

Proc.: _____ / _____

Rubrica: _____



Parede com umidade, movimentação de telha



Forro danificado



janelas



Em bom estado



Pequena manutenção

Av. Professor Frederico Hermann Junior, 345
Pinheiros - 05459-010 São Paulo
(11) 2997-5000 – www.fflorestal.sp.gov.br



FUNDAÇÃO FLORESTAL

Folha: _____

Proc.: _____ / _____

Rubrica: _____



Manutenção das vidraças



Detalhe da Manutenção das vidraças



Forro e calha danificadas



Forro e calha danificadas



Calçada precisando de rejunte



Umidade excessiva na parede

Av. Professor Frederico Hermann Junior, 345
Pinheiros - 05459-010 São Paulo
(11) 2997-5000 – www.fflorestal.sp.gov.br



FUNDAÇÃO FLORESTAL

Folha: _____

Proc.: _____ / _____

Rubrica: _____



Paredes com excesso de umidade



Excesso de umidade



Paredes com excesso de umidade



Troca dos beirais



Troca das Calhas



Verificação da Cobertura



FUNDAÇÃO FLORESTAL

Folha: _____
Proc.: _____ / _____
Rubrica: _____



Hidrojetamento do piso

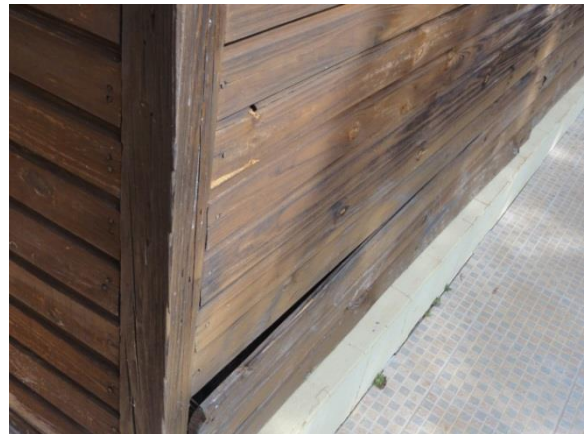

Umidade, troca do madeiramento



Manutenção da pintura



Verificação da cobertura



Troca do forro

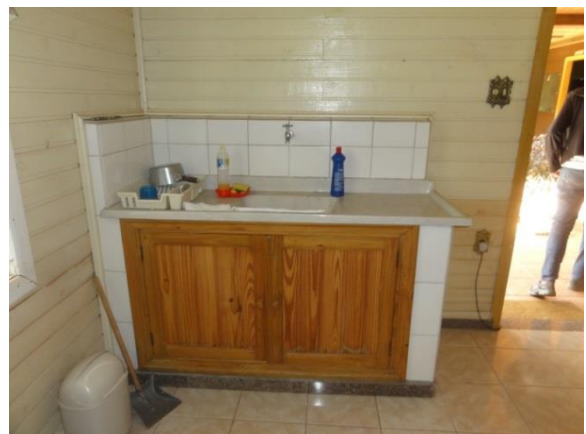



FUNDAÇÃO FLORESTAL

Folha: _____

Proc.: _____ / _____

Rubrica: _____



Pintura das paredes



Troca da madeira ate 1 metro



Raspagem com calafetação e aplicação de verniz sinteco



Verificação da cobertura



Verificação das esquadrias

Av. Professor Frederico Hermann Junior, 345
Pinheiros - 05459-010 São Paulo
(11) 2997-5000 – www.fflorestal.sp.gov.br



FUNDAÇÃO FLORESTAL

Folha: _____

Proc.: _____ / _____

Rubrica: _____



Troca de todo o forro



Projeto de iluminação



Troca do forro



Troca do forro

Av. Professor Frederico Hermann Junior, 345
Pinheiros - 05459-010 São Paulo
(11) 2997-5000 – www.fflorestal.sp.gov.br



FUNDAÇÃO FLORESTAL

Folha: _____

Proc.: _____ / _____

Rubrica: _____



Troca do forro



Troca da iluminação





FUNDAÇÃO FLORESTAL

Folha: _____

Proc.: _____ / _____

Rubrica: _____



Troca do forro



Limpeza do piso com hidrojateamento



Troca do forro



Troca do forro



Manutenção do batente



FUNDAÇÃO FLORESTAL

Folha: _____
Proc.: _____ / _____
Rubrica: _____



Manutenção do batente



Troca do forro



Troca da parede de madeira



Troca do forro



Projeto de iluminação

Av. Professor Frederico Hermann Junior, 345
Pinheiros - 05459-010 São Paulo
(11) 2997-5000 – www.fflorestal.sp.gov.br



FUNDAÇÃO FLORESTAL

Folha: _____

Proc.: _____ / _____

Rubrica: _____

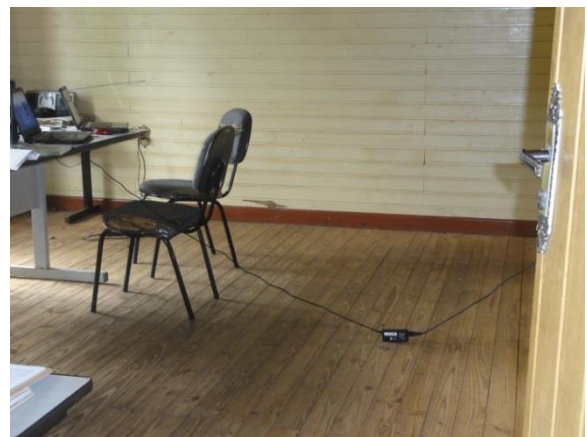

Troca do piso



Troca do forro



Troca do forro

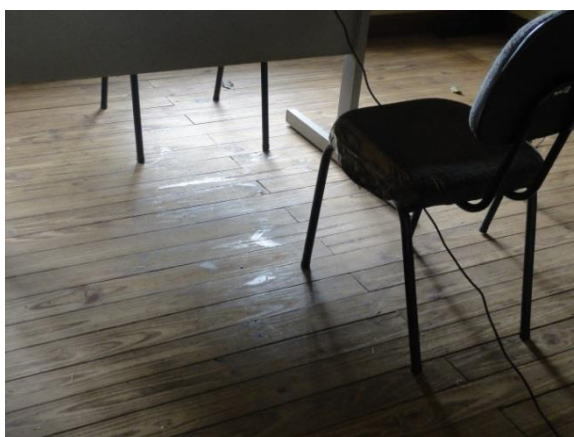

Troca do piso



Av. Professor Frederico Hermann Junior, 345
Pinheiros - 05459-010 São Paulo
(11) 2997-5000 – www.fflorestal.sp.gov.br



FUNDAÇÃO FLORESTAL

Folha: _____

Proc.: _____ / _____

Rubrica: _____



Colocação de telhas de vidro (morcegos)



Troca do forro



Troca do forro



Fungos de morcego nas paredes



Troca da iluminação





FUNDAÇÃO FLORESTAL

Folha: _____
Proc.: _____ / _____
Rubrica: _____



Troca do forro



Verificação da cobertura

Quiosque com banheiro



Confecção de calçada



Manutenção do madeiramento



Pintura da base e parede



Refazer o rejunte de todo o piso



FUNDAÇÃO FLORESTAL

Folha: _____

Proc.: _____ / _____

Rubrica: _____



Tela de para trinca em parede (Selatrinca)



Selatrinca



Pintura das mesas com verniz marítimo



Limpeza do piso com hidrojateamento



Confecção de porta para armário





FUNDAÇÃO FLORESTAL

Folha: _____

Proc.: _____ / _____

Rubrica: _____



Refazer o rejunte



Refazer o rejunte



Trinca de em toda parede

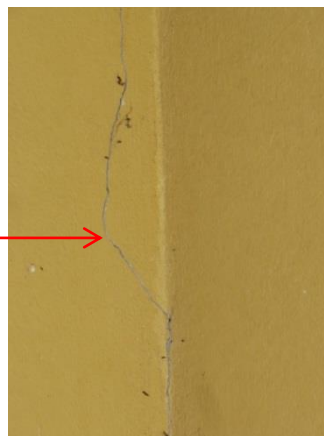

Detalhe



Trocas das Portas





FUNDAÇÃO FLORESTAL

Folha: _____

Proc.: _____ / _____

Rubrica: _____



Sanitário Feminino (SF)



Hidrojateamento e rejunte



Trinca no azulejo



Trinca no azulejo



FUNDAÇÃO FLORESTAL

Folha: _____

Proc.: _____ / _____

Rubrica: _____



Detalhe da trica do meio



Trinca do banheiro do canto



Detalhe



Detalhe



Janela em ferro

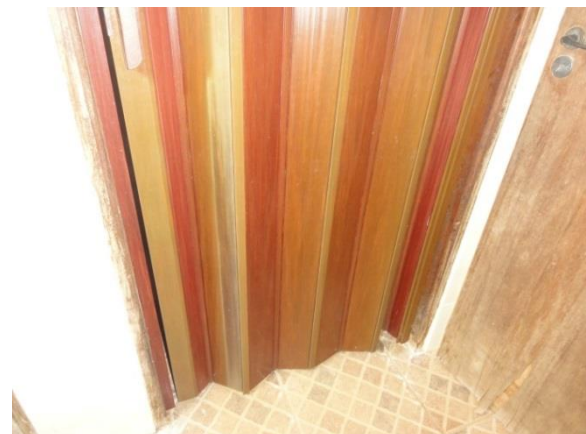

Porta do Banheiro Especial

Av. Professor Frederico Hermann Junior, 345
Pinheiros - 05459-010 São Paulo
(11) 2997-5000 – www.fflorestal.sp.gov.br



Sanitário Masculino (SM)



Sanitário Feminino (SF)



Trinca do SM



Trinca de em toda parede SM



Detalhe da trinca SM



Hidrojateamento do piso



Troca das portas dos banheiros, Menos a do Sanitário Especial



Hidrojateamento do piso





FUNDAÇÃO FLORESTAL

Folha: _____
Proc.: _____ / _____
Rubrica: _____



Troca da porta



Raspagem até 1m. e impermeabilização polimérica



Tela Selatrinca



Tela Selatrinca em parede



Tela Selatrinca

Av. Professor Frederico Hermann Junior, 345
Pinheiros - 05459-010 São Paulo
(11) 2997-5000 – www.fflorestal.sp.gov.br



FUNDAÇÃO FLORESTAL

Folha: _____

Proc.: _____ / _____

Rubrica: _____



Instalação Elétrica



Detalhe da Elétrica



Detalhe da trinca



Travamento da parede com barra de ferro



FUNDAÇÃO FLORESTAL

Folha: _____

Proc.: _____ / _____

Rubrica: _____



Confecção de calçada em todo entorno, com raspagem até 1m. e impermeabilização polimérica



Reposição de telhas



Confecção de calçada em todo entorno

Av. Professor Frederico Hermann Junior, 345
Pinheiros - 05459-010 São Paulo
(11) 2997-5000 – www.fflorestal.sp.gov.br



FUNDAÇÃO FLORESTAL

Folha: _____

Proc.: _____ / _____

Rubrica: _____



Pintura com verniz Marítimo



Hidrojetamento do piso e cobertura



Substituição de telhas quebradas



Verificação da parte elétrica



Limpeza do piso e cobertura

Av. Professor Frederico Hermann Junior, 345
Pinheiros - 05459-010 São Paulo
(11) 2997-5000 – www.fflorestal.sp.gov.br



FUNDAÇÃO FLORESTAL

Folha: _____

Proc.: _____ / _____

Rubrica: _____



Limpeza da cobertura e Limpeza do piso com hidrojetamento



Troca dos bocais de iluminação



Verificação da parte elétrica



Reposição das telhas faltantes



Manutenção da base do quiosque

Av. Professor Frederico Hermann Junior, 345
Pinheiros - 05459-010 São Paulo
(11) 2997-5000 – www.fflorestal.sp.gov.br



Folha: _____

Proc.: _____ / _____

Rubrica: _____

FUNDAÇÃO FLORESTAL

Quiosque de lixeiras



Substituição do jogo de lixeira



Pintura do telhado e envernizar a estrutura



FUNDAÇÃO FLORESTAL

Bancos

Folha: _____

Proc.: _____ / _____

Rubrica: _____



Manutenção dos bancos com mesa com verniz marítimo



Play



Troca pelo Centro de Atividades



Troca dos balanços e correntes



FUNDAÇÃO FLORESTAL

Folha: _____

Proc.: _____ / _____

Rubrica: _____



Troca pelo Centro de Atividades em madeira rústica com prancha de escorregador



Troca pelo balanço duplo em madeira rústica



Av. Professor Frederico Hermann Junior, 345
Pinheiros - 05459-010 São Paulo
(11) 2997-5000 – www.fflorestal.sp.gov.br



FUNDAÇÃO FLORESTAL

Folha: _____

Proc.: _____ / _____

Rubrica: _____



Troca pela gangorra dupla de madeira rústica

Arq. Sueli Duarte

Setor de Engenharia e Infraestrutura - SEI