

CORTE AA

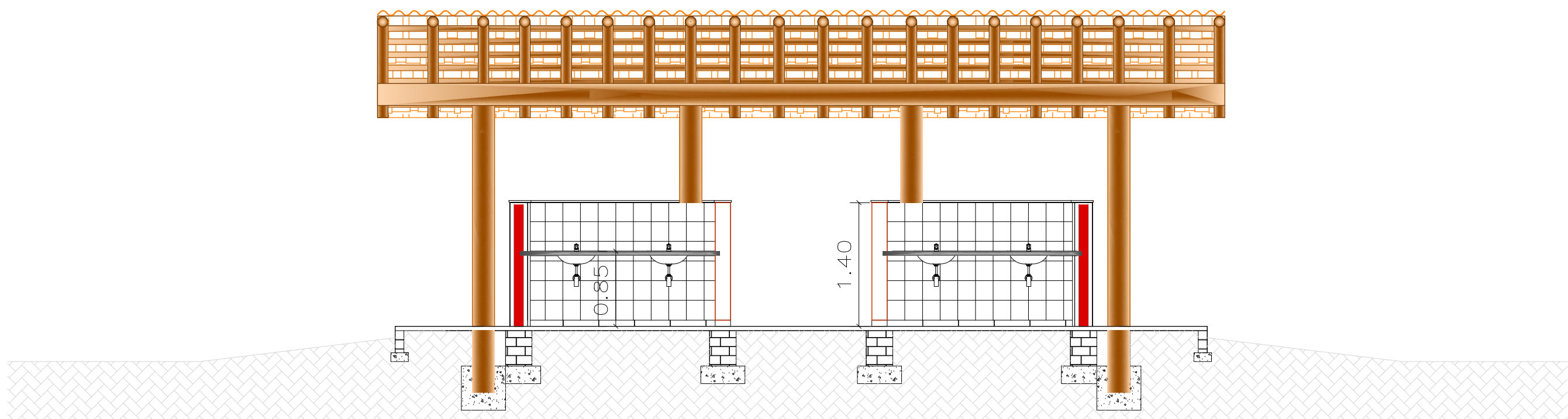

CORTE BB

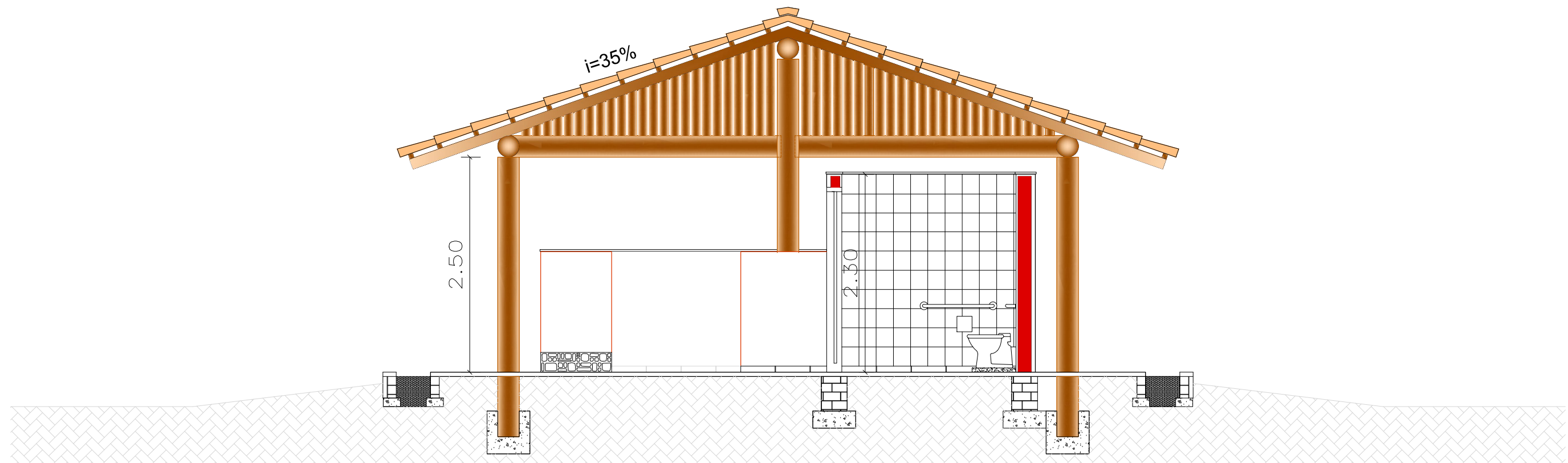

CORTE CC

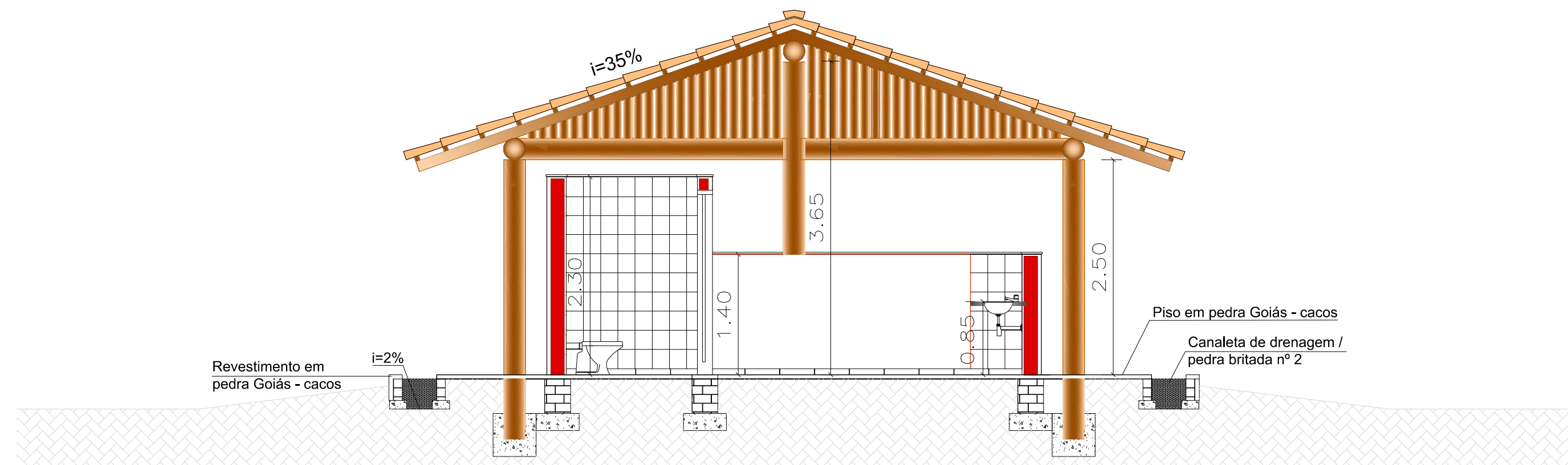

CORTE DD

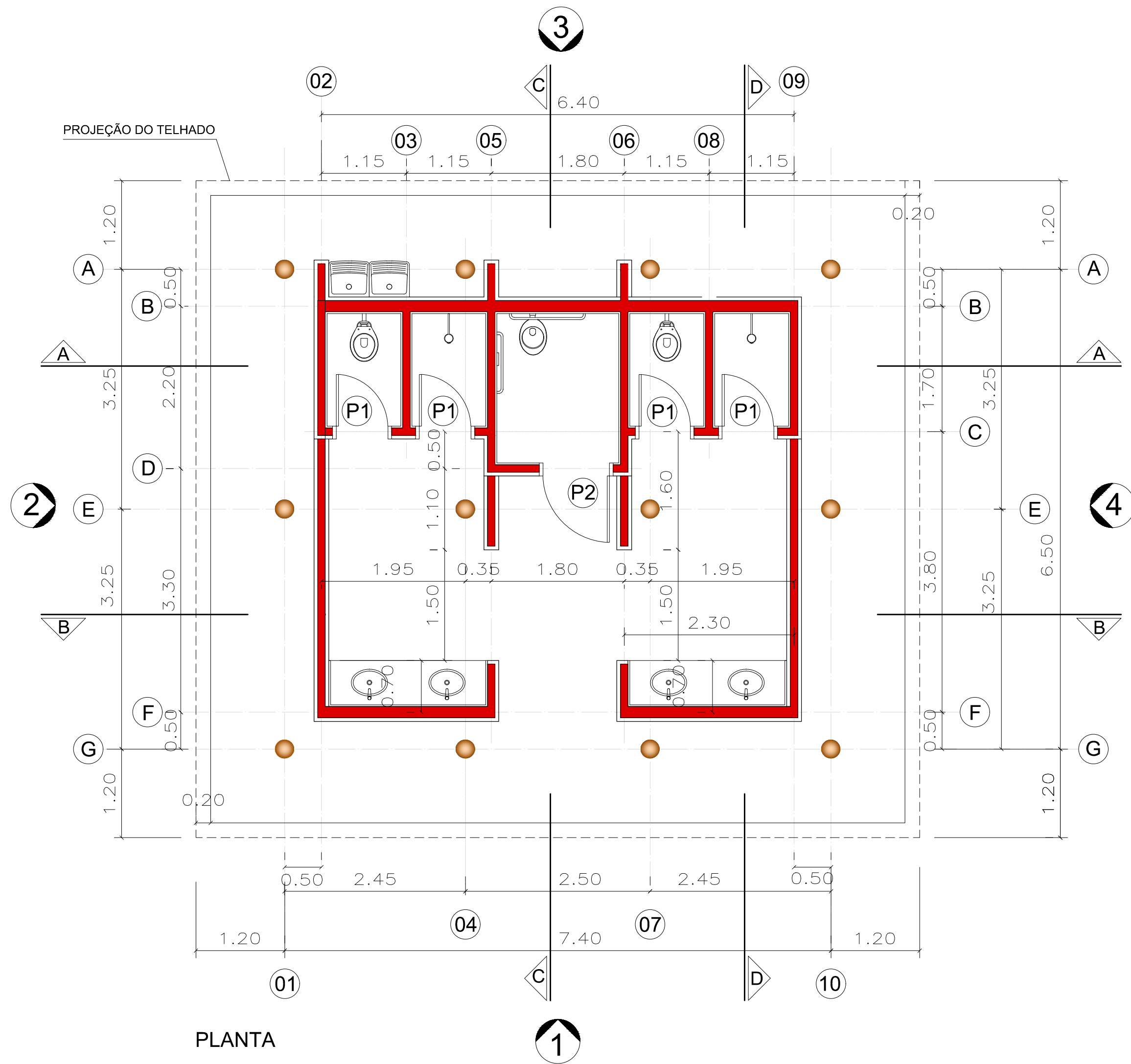

| PORTAS DE MADEIRA | | | | |
|-------------------|-------|------|--------|---|
| Nº | LARG. | ALT. | QUANT. | OBSERVAÇÃO |
| P1 | .70 | 2.10 | 04 | PORTA TIPO MEXICANA MACIÇA - SINCOL MOD. 304 OU SIMILAR |
| P2 | .90 | 2.10 | 01 | PORTA TIPO MEXICANA MACIÇA - SINCOL MOD. 304 OU SIMILAR |

DETALHE BANHEIRO ACESSÍVEL
Escala: 1:25

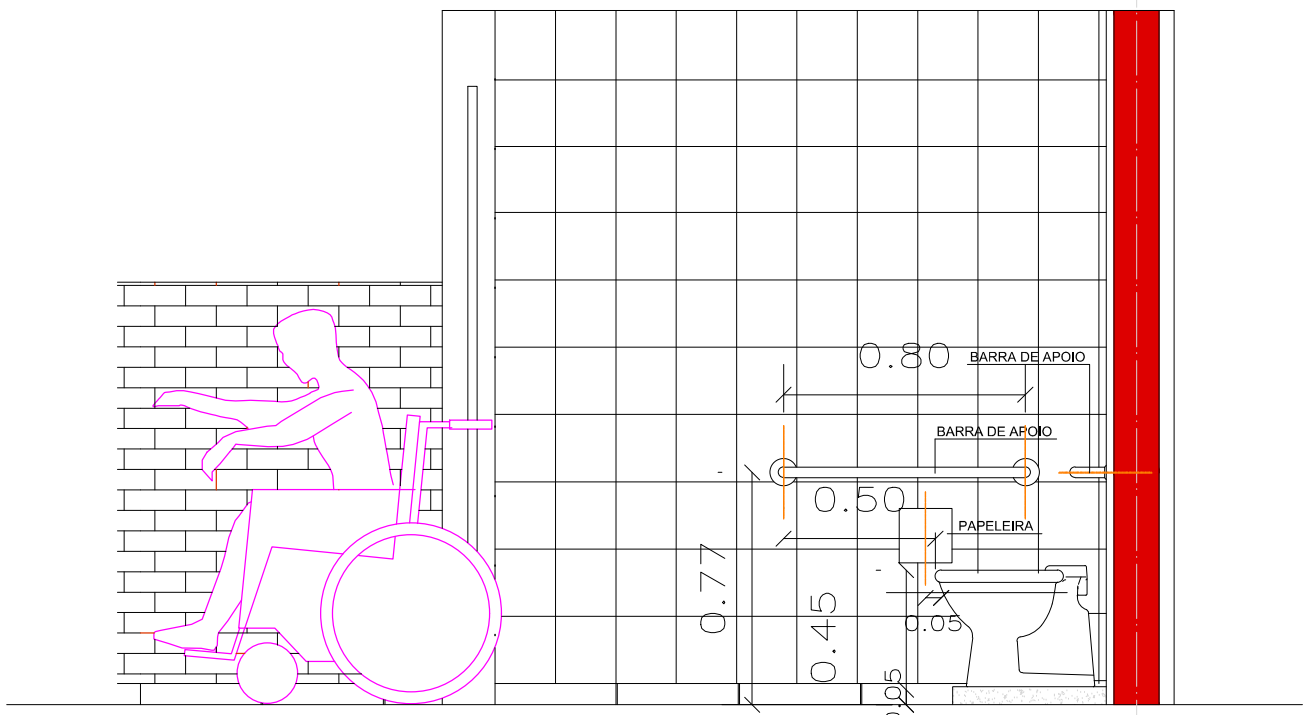
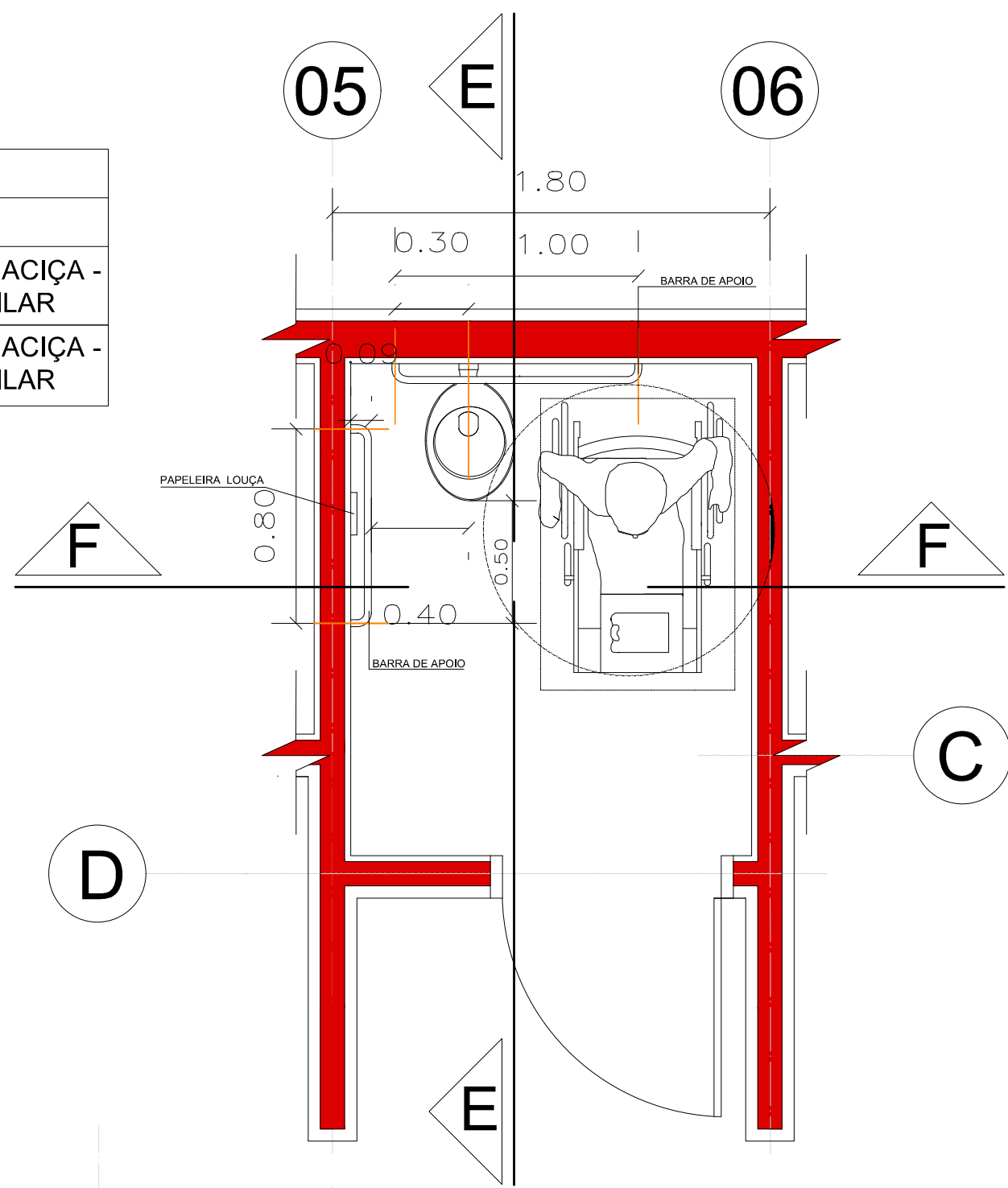

CORTE FF

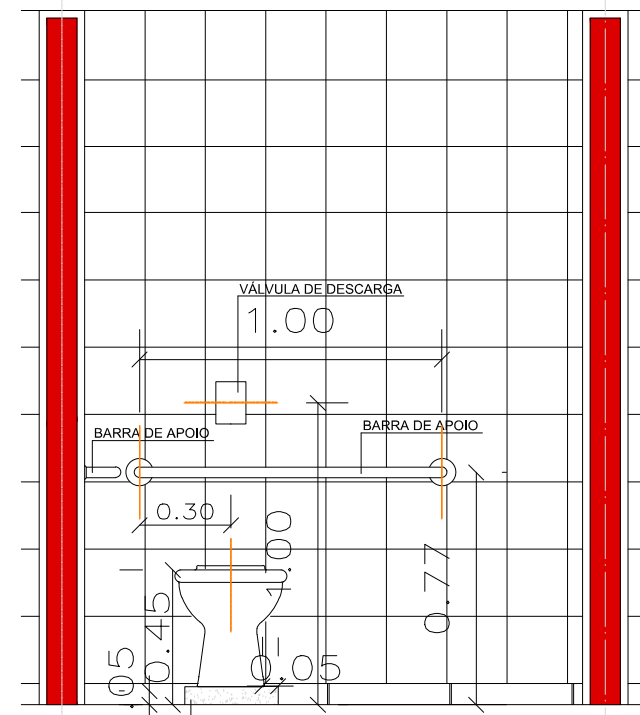

CORTE EE



FUNDAÇÃO FLORESTAL
FUNDAÇÃO PARA CONSERVAÇÃO E A PRODUÇÃO FLORESTAL DO ESTADO DE SÃO PAULO
SEI - Setor de Engenharia e Infraestrutura

PESM - Núcleo Caraguatatuba

PESM - Núcleo Caraguatatuba
Estrada do Rio Pardo Km 29

TÍTULO

SANITÁRIO ESTRADA DA PETROBRÁS
Plantas, cortes e detalhes banheiro acessível

Projeto
ENG. JOSÉ ROBERTO MURATORE **CREA:060-126.746-9**

Desenho
Rev. Arqta. Olívia Leopardi **JANEIRO/2018**

Responsável Técnico/Assinatura e Carimbo
SEI/Assinatura e Carimbo

Projeto
Arquitetura Escala
Indicada Fase
Indicada Folha
PA-003



GOVERNO DO ESTADO
SÃO PAULO
Secretaria de Planejamento

Folha 0003 de 01/0004(1/0004)