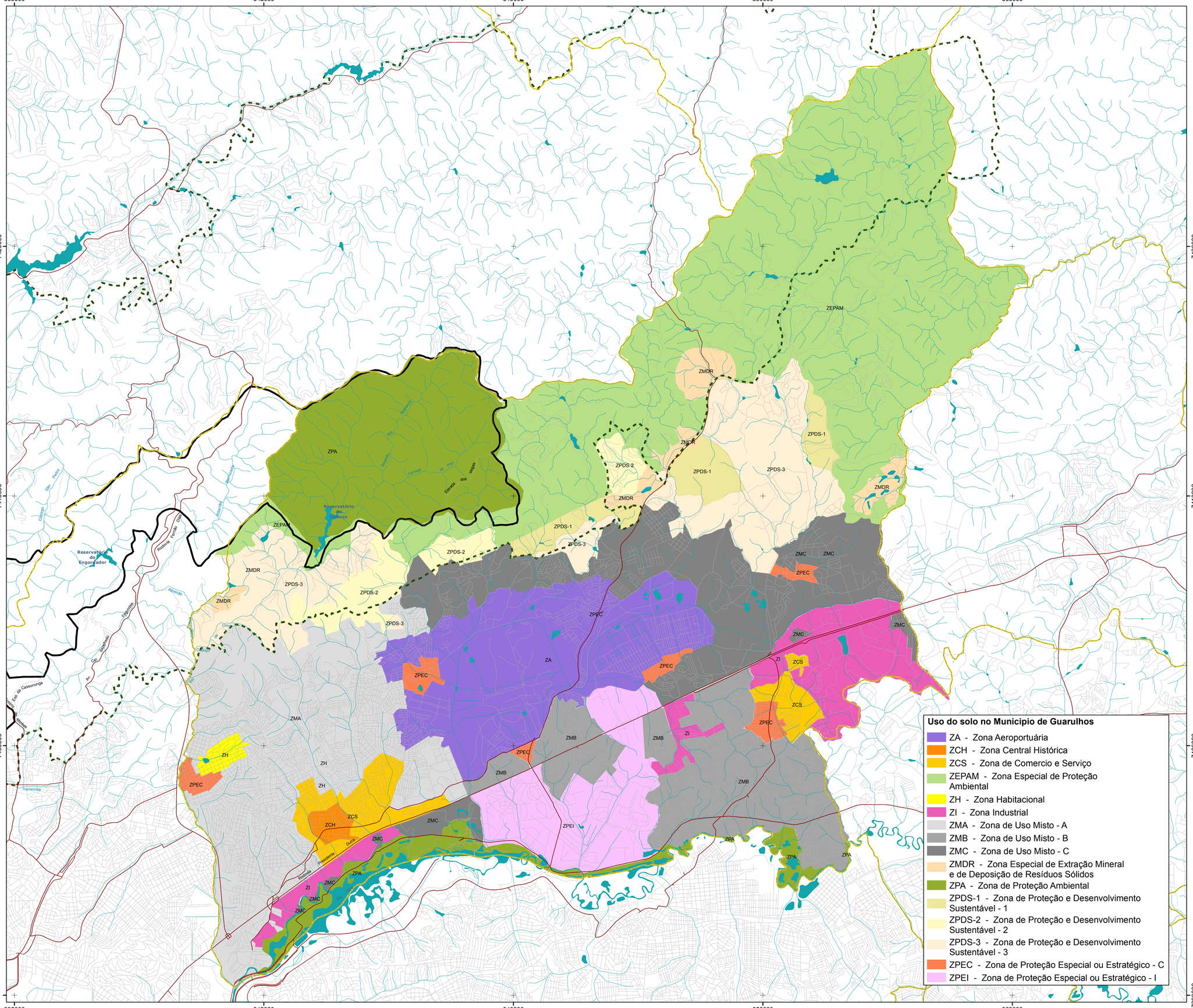

Localização da Área de Estudo

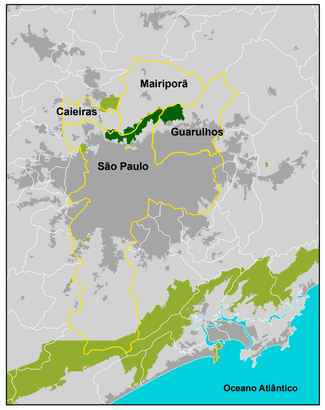

Escala Gráfica:

0 500 1.000 2.000 Metros

Escala Numérica:

1:50.000

Convenções Cartográficas

- Hidrografia
- Sistema Viário Principal
- Sistema Viário Secundário
- Limite do Parque Estadual da Cantareira
- Limiteda Zona de Amortecimento do Parque Estadual da Cantareira
- Limite de Município

Plano de Manejo Parque Estadual da Cantareira

Mapa da Lei de Uso e Ocupação do Solo do Município de Guarulhos

Fonte: Prefeitura Municipal de Guarulhos, Secretaria de Desenvolvimento Urbano, abril de 2007, em escala 1:20.000 e IBGE fl. Guarulhos (1984) e Itaquaquecetuba (1984) vetorizadas pela SMA/CPLA em escala 1:50.000
Projeção: UTM Fuso 23º S Datum SAD 69
Levantamento de dados: equipe Ocupação Antrópica
Org. Cartogr.: Ewerton Talpo - março, 2009

INSTITUTO FLORESTAL
FUNDAÇÃO FLORESTAL
SECRETARIA DO MEIO AMBIENTE
GOVERNO DO ESTADO DE SÃO PAULO
TRABALHANDO POR VOCÊ