

Localização da Área de Estudo

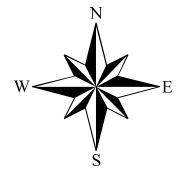

Escala Gráfica:

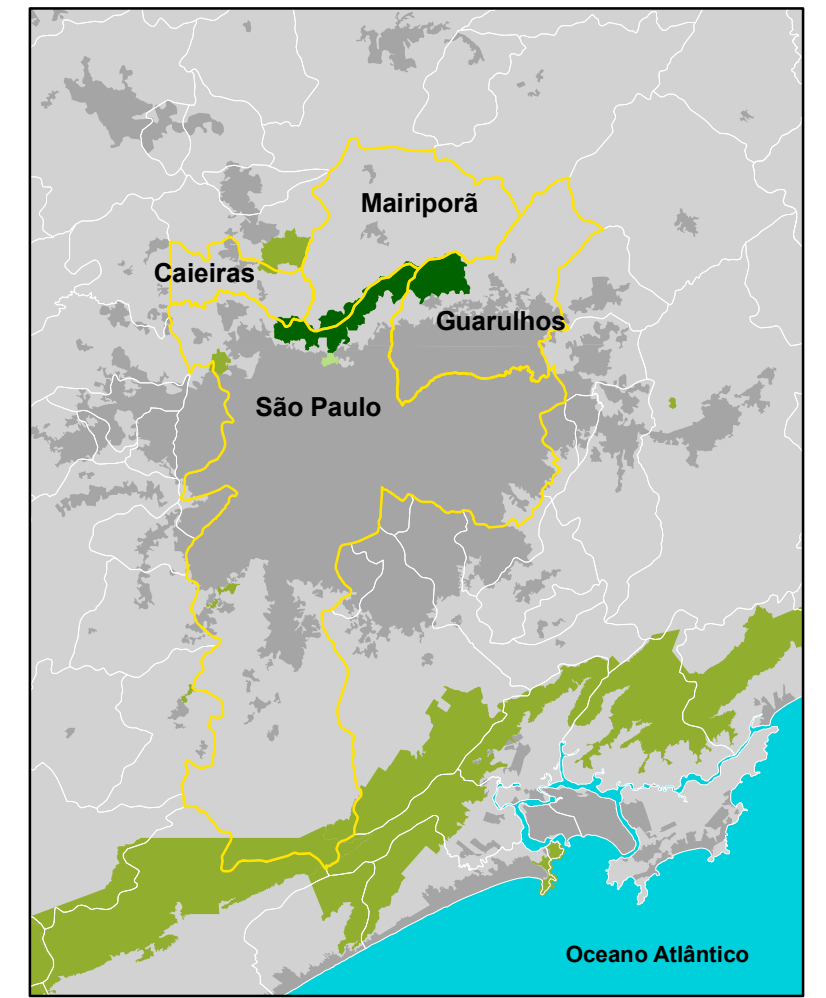

Escala Numérica:

1:50.000

Convenções Cartográficas

- Hidrografia
- Sistema Viário Principal
- Sistema Viário Secundário
- Linha de Alta Tensão
- Limite do Parque Estadual da Cantareira
- Limite do Parque Estadual Alberto Löfgren
- Limite do entorno de 2 Km do Parque Estadual da Cantareira
- Limite de Município
- Trilha de Uso Público
- Trilha de Uso Institucional

Uso e Ocupação do Solo	
	Torre de Comunicação
	Rodovia Fernão Dias
Cobertura Vegetal Natural	
	mata
	capoeira
Utilização Agrícola	
	reflorestamento
	hortifrutigranjeira
	campo antrópico
	pocilga
Área Urbana / Expansão	
	bairro de médio padrão
	bairro jardim
	casa autoconstruída
	favela
	área residencial parcialmente ocupada
	conjunto habitacional uni e multi-familiar
	condomínio de alto padrão e chácara residencial
	loteamento desocupado
	indústria
Mineração	
	pedreira ativa
	pedreira desativada
Outros Usos	
	clube
	área institucional
	aterro sanitário ativo
	aterro sanitário desativado
	aterro sanitário industrial
	área de reciclagem de lixo
	depósito clandestino de lixo entulho
	movimento de terra/solo exposto
	reservatório de retenção de água
Vetores de Pressão no Parque Estadual da Cantareira	
	Caça
	Pesca
	Desmatamento
	Plantio de espécies exóticas
	Seccionamento da vegetação
	Animais exóticos (bois, cavalos e bodes)
	Animais exóticos (cães)
	Atropelamento de animais
	Captação irregular de água
	Extração ilegal de produtos florestais
	Erosão ao longo das vias de circulação
	Erosão ao longo de cursos de rio
	Assoreamento
	Voçorocas
	Ocorrência de Incêndios
	Abertura de Trilhas
	Ciclistas
	Banhistas
	Manifestações religiosas
	Depósito de Lixo e entulho
	Desmanche de carros
	Área de empréstimo

**Plano de Manejo
Parque Estadual
da Cantareira**

**Vetores de Pressão
Negativos**

Fonte: IBGE fl. Guarulhos (1984) e Itaquaquecetuba (1984) vetorizadas pela SMA/CPLA em escala 1:50.000
 Projeção: UTM Fuso 23° S Datum SAD 69
 Levantamento de dados: equipe Ocupação Antrópica Org.
 Cartogr.: Ewerton Talpo - março, 2009

