

Localização da Área de Estudo

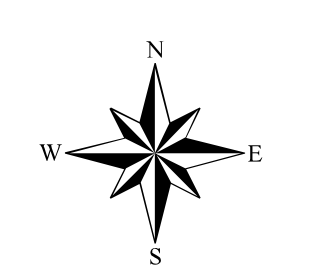

Escala Gráfica:

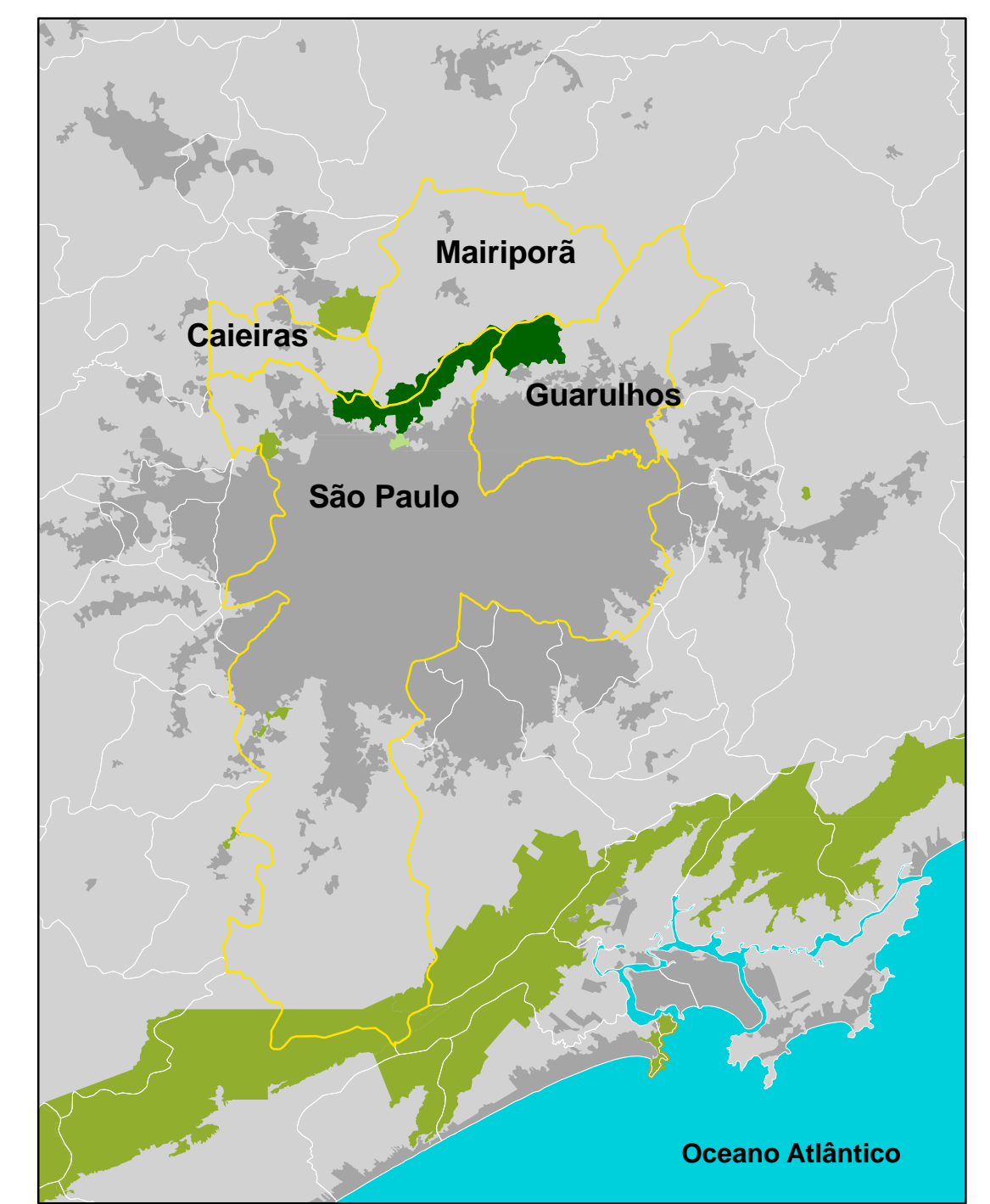

Escala Numérica:
1:30.000

- Uso e Ocupação do Solo**
- Torre de Comunicação
 - Rodovia Fernão Dias
 - Cobertura Vegetal Natural**
 - mata
 - capoeira
 - Utilização Agrícola**
 - reflorestamento
 - hortifrutigranjeira
 - campo antrópico
 - pocilga
 - Área Urbana / Expansão**
 - bairro de médio padrão consolidado
 - bairro jardim
 - casa autoconstruída
 - favela
 - área residencial parcialmente ocupada
 - conjunto habitacional uni e multi-familiar
 - condomínio de alto padrão e chácara residencial
 - loteamento desocupado
 - indústria
 - Área Urbana / Expansão**
 - pedreira ativa
 - pedreira desativada
 - Outros Usos**
 - clube
 - área institucional
 - aterro sanitário ativo
 - aterro sanitário desativado
 - aterro sanitário industrial
 - área de reciclagem
 - depósito clandestino lixo
 - movimento de terra/solo exposto
 - reservatório de retenção de água

Convenções Cartográficas

- Hidrografia
- Sistema Viário Principal
- Sistema Viário Secundário
- Linha de Alta Tensão
- Limite do Parque Estadual da Cantareira
- Limite do Parque Estadual Alberto Lófgren
- Limite do entorno de Dois Quilômetros do Parque Estadual da Cantareira
- Limite de Município

**Plano de Manejo
Parque Estadual
da Cantareira**

**Uso e Ocupação do Solo
no Entorno de Dois
Quilômetros**

Fonte: IBGE fl. Guarulhos (1984) e Itaquaquecetuba (1984) vetorizadas pela SMA/CPLA em escala 1:50.000
 Projeção: UTM Fuso 23° S Datum SAD 69
 Autores: Gaspareto, Tadeu; Silva, Dimas da
 Org. Cartogr.: Ewerton Talpo - março, 2009

