

---

# **ANEXO 19**

## **Levantamento dos Atrativos do Parque Estadual da Cantareira**



## NÚCLEO PEDRA GRANDE

Tabela I – Planilha Atrativo Pedra Grande

Parque Estadual da Cantareira		
Núcleo Pedra Grande		
Atrativo: Pedra Grande		
Atrativo	Tipo de Atrativo	Coordenadas (GPS) - UTM 23K
<input checked="" type="checkbox"/> Natural	Mirante	Lat: 0332905
<input type="checkbox"/> Artificial		Long: 7407157
Via de acesso	Estado de conservação	
Trilha ( )	( ) Ótimo ( ) Bom ( ) Razoável ( ) Ruim	
Estrada pavimentada ( <input checked="" type="checkbox"/> )	( ) Ótimo ( <input checked="" type="checkbox"/> ) Bom ( ) Razoável ( ) Ruim	
Estrada não pavimentada ( )	( ) Ótimo ( ) Bom ( ) Razoável ( ) Ruim	
<b>Nome da Via de Acesso:</b> Trilha da Pedra Grande		
Infra-estrutura ( apoio / recreação)	Estado de conservação	
( ) Portaria	( ) Ótimo ( ) Bom ( ) Razoável ( ) Ruim	
( <input checked="" type="checkbox"/> ) Sanitários	( ) Ótimo ( ) Bom ( <input checked="" type="checkbox"/> ) Razoável ( ) Ruim	
( <input checked="" type="checkbox"/> ) Bancos	( ) Ótimo ( <input checked="" type="checkbox"/> ) Bom ( ) Razoável ( ) Ruim	
( ) Mesas de piquenique	( ) Ótimo ( ) Bom ( ) Razoável ( ) Ruim	
( <input checked="" type="checkbox"/> ) Lixeiras	( ) Ótimo ( <input checked="" type="checkbox"/> ) Bom ( ) Razoável ( ) Ruim	
( ) Playground	( ) Ótimo ( ) Bom ( ) Razoável ( ) Ruim	
Sinalização	Estado de conservação	
( <input checked="" type="checkbox"/> ) Painéis/placas interpretativas	( ) Ótimo ( <input checked="" type="checkbox"/> ) Bom ( ) Razoável ( ) Ruim	
( <input checked="" type="checkbox"/> ) Placas de orientação	( ) Ótimo ( <input checked="" type="checkbox"/> ) Bom ( ) Razoável ( ) Ruim	



**Figura 1 – Pedra Grande**



**Figura 2 – Pedra Grande**

## Museu da Pedra Grande

Tabela 2 – Planilha Atrativo Museu da Pedra Grande

Parque Estadual da Cantareira		
Núcleo Pedra Grande		
Atrativo: Museu da Pedra Grande		
Atrativo	Tipo de Atrativo	Coordenadas (GPS) - UTM 23K
<input type="checkbox"/> Natural	Histórico / Cultural	Lat: 0332900
<input checked="" type="checkbox"/> Artificial		Long: 7407251
Via de acesso	Estado de conservação	
Trilha ( )	( ) Ótimo ( ) Bom ( ) Razoável ( ) Ruim	
Estrada pavimentada ( <input checked="" type="checkbox"/> )	( ) Ótimo ( <input checked="" type="checkbox"/> ) Bom ( ) Razoável ( ) Ruim	
Estrada não pavimentada ( )	( ) Ótimo ( ) Bom ( ) Razoável ( ) Ruim	
Nome da Via de Acesso: Trilha da Pedra Grande		
Infra-estrutura ( apoio / recreação)	Estado de conservação	
( <input checked="" type="checkbox"/> ) Sanitários	( ) Ótimo ( ) Bom ( <input checked="" type="checkbox"/> ) Razoável ( ) Ruim	
( ) Bancos	( ) Ótimo ( ) Bom ( ) Razoável ( ) Ruim	
( ) Mesas de piquenique	( ) Ótimo ( ) Bom ( ) Razoável ( ) Ruim	
( <input checked="" type="checkbox"/> ) Lixeiras	( ) Ótimo ( <input checked="" type="checkbox"/> ) Bom ( ) Razoável ( ) Ruim	
( ) Playground	( ) Ótimo ( ) Bom ( ) Razoável ( ) Ruim	
Sinalização	Estado de conservação	
( ) Painéis/placas interpretativas	( ) Ótimo ( ) Bom ( ) Razoável ( ) Ruim	
( <input checked="" type="checkbox"/> ) Placas de orientação	( ) Ótimo ( ) Bom ( <input checked="" type="checkbox"/> ) Razoável ( ) Ruim	



**Figura 3 – Museu Pedra Grande**



**Figura 4 – Museu Pedra Grande**

## Bosque

Tabela 3 – Planilha Atrativo Bosque

Parque Estadual da Cantareira		
Núcleo Pedra Grande		
Atrativo: Bosque		
Atrativo	Tipo de Atrativo	Coordenadas (GPS) - UTM 23K
<input type="checkbox"/> Natural	Recreacional	Lat: 0332821
<input checked="" type="checkbox"/> Artificial		Long: 7405248
Via de acesso	Estado de conservação	
Trilha ( )	( ) Ótimo ( ) Bom ( ) Razoável ( ) Ruim	
Estrada pavimentada ( <input checked="" type="checkbox"/> )	( ) Ótimo ( ) Bom ( <input checked="" type="checkbox"/> ) Razoável ( ) Ruim	
Estrada não pavimentada ( )	( ) Ótimo ( ) Bom ( ) Razoável ( ) Ruim	
Nome da Via de Acesso: Caminho do Bosque		
Infra-estrutura ( apoio / recreação)	Estado de conservação	
( ) Sanitários	( ) Ótimo ( ) Bom ( ) Razoável ( ) Ruim	
( <input checked="" type="checkbox"/> ) Bancos	( <input checked="" type="checkbox"/> ) Ótimo ( ) Bom ( ) Razoável ( ) Ruim	
( <input checked="" type="checkbox"/> ) Mesas de piquenique	( <input checked="" type="checkbox"/> ) Ótimo ( ) Bom ( ) Razoável ( ) Ruim	
( <input checked="" type="checkbox"/> ) Lixeiras	( ) Ótimo ( <input checked="" type="checkbox"/> ) Bom ( ) Razoável ( ) Ruim	
( <input checked="" type="checkbox"/> ) Playground	( ) Ótimo ( <input checked="" type="checkbox"/> ) Bom ( ) Razoável ( ) Ruim	
Sinalização	Estado de conservação	
( ) Painéis/placas interpretativas	( ) Ótimo ( ) Bom ( ) Razoável ( ) Ruim	
( ) Placas de orientação	( ) Ótimo ( ) Bom ( ) Razoável ( ) Ruim	



**Figura 5 – Playground**



**Figura 6 – Playground**



## NÚCLEO ÁGUAS CLARAS

### Lago das Carpas

Tabela 4 – Planilha Atrativo Lago das Carpas

Parque Estadual da Cantareira		
Núcleo Águas Claras		
Atrativo: Lago das Carpas		
Categoria do Atrativo	Tipo de Atrativo	Coordenadas (GPS) - UTM 23K
<input checked="" type="checkbox"/> Natural	Recreacional	Lat: 0333001
<input checked="" type="checkbox"/> Artificial		Long: 7408650
Via de acesso	Estado de conservação	
Trilha ( )	( ) Ótimo ( ) Bom ( ) Razoável ( ) Ruim	
Estrada pavimentada ( <input checked="" type="checkbox"/> )	( ) Ótimo ( <input checked="" type="checkbox"/> ) Bom ( ) Razoável ( ) Ruim	
Estrada não pavimentada ( <input checked="" type="checkbox"/> )	( ) Ótimo ( <input checked="" type="checkbox"/> ) Bom ( ) Razoável ( ) Ruim	
Nome da Via de Acesso saindo do Núcleo Pedra Grande: Trilha da Pedra Grande		
Nome da Via de Acesso saindo do Núcleo Águas Claras: Trilha da Suçuarana		
Infra-estrutura ( apoio / recreação)	Estado de conservação	
<input checked="" type="checkbox"/> Sanitários	( ) Ótimo ( ) Bom ( <input checked="" type="checkbox"/> ) Razoável ( ) Ruim	
<input checked="" type="checkbox"/> Bancos	( ) Ótimo ( ) Bom ( <input checked="" type="checkbox"/> ) Razoável ( ) Ruim	
<input checked="" type="checkbox"/> Mesa de piquenique	( ) Ótimo ( ) Bom ( <input checked="" type="checkbox"/> ) Razoável ( ) Ruim	
<input checked="" type="checkbox"/> Lixeiras	( ) Ótimo ( ) Bom ( <input checked="" type="checkbox"/> ) Razoável ( ) Ruim	
<input checked="" type="checkbox"/> Playground	( ) Ótimo ( <input checked="" type="checkbox"/> ) Bom ( ) Razoável ( ) Ruim	
Sinalização	Estado de conservação	
<input checked="" type="checkbox"/> Painéis/placas interpretativas	( ) Ótimo ( <input checked="" type="checkbox"/> ) Bom ( ) Razoável ( ) Ruim	
<input checked="" type="checkbox"/> Placas de orientação	( ) Ótimo ( <input checked="" type="checkbox"/> ) Bom ( ) Razoável ( ) Ruim	



**Figura 7 – Lago das Carpas**



**Figura 8 – Placa informativa**



**Figura 9 – Mirante Lago das Carpas**

## NÚCLEO ENGORDADOR

### Casa da Bomba

Tabela 5 – Planilha Atrativo Casa da Bomba

Parque Estadual da Cantareira		
Núcleo Engordador		
Atrativo: Casa da Bomba		
Atrativo	Tipo de Atrativo	Coordenadas (GPS) - UTM 23K
<input type="checkbox"/> Natural	Histórico / Cultural	Lat: 0337925
<input checked="" type="checkbox"/> Artificial		Long: 7410887
Via de acesso	Estado de conservação	
Trilha ( )	( ) Ótimo ( ) Bom ( ) Razoável ( ) Ruim	
Estrada pavimentada ( )	( ) Ótimo ( ) Bom ( ) Razoável ( ) Ruim	
Estrada não pavimentada ( )	( ) Ótimo ( ) Bom ( ) Razoável ( ) Ruim	
Zona de uso intensivo ( <input checked="" type="checkbox"/> )		
Infra-estrutura ( apoio / recreação)	Estado de conservação	
<input type="checkbox"/> Sanitários	( ) Ótimo ( ) Bom ( ) Razoável ( ) Ruim	
<input type="checkbox"/> Bancos	( ) Ótimo ( ) Bom ( ) Razoável ( ) Ruim	
<input type="checkbox"/> Mesa de piquenique	( ) Ótimo ( ) Bom ( ) Razoável ( ) Ruim	
<input type="checkbox"/> Lixeiras	( ) Ótimo ( ) Bom ( ) Razoável ( ) Ruim	
<input type="checkbox"/> Playground	( ) Ótimo ( ) Bom ( ) Razoável ( ) Ruim	
Sinalização	Estado de conservação	
<input type="checkbox"/> Painéis/placas interpretativas	( ) Ótimo ( ) Bom ( ) Razoável ( ) Ruim	
<input type="checkbox"/> Placas de orientação	( ) Ótimo ( ) Bom ( ) Razoável ( ) Ruim	



**Figura 10 – Casa da Bomba**



**Figura 11 – Maquinário Casa da Bomba**

## Represa

**Tabela 6 – Planilha Atrativo Represa do Engordador**

Parque Estadual da Cantareira		
<b>Núcleo Engordador</b>		
Atrativo: Represa do Engordador		
Atrativo	Tipo de Atrativo	Coordenadas (GPS) - UTM 23K
<input type="checkbox"/> Natural	Histórico / Cultural	Lat: 0337848
<input checked="" type="checkbox"/> Artificial		Long: 7411027
Via de acesso	Estado de conservação	
Trilha ( )	( ) Ótimo ( ) Bom ( ) Razoável ( ) Ruim	
Estrada pavimentada ( )	( ) Ótimo ( ) Bom ( ) Razoável ( ) Ruim	
Estrada não pavimentada ( )	( ) Ótimo ( ) Bom ( ) Razoável ( ) Ruim	
Zona de uso intensivo ( <input checked="" type="checkbox"/> )		
Infra-estrutura ( apoio / recreação)	Estado de conservação	
( ) Sanitários	( ) Ótimo ( ) Bom ( ) Razoável ( ) Ruim	
( ) Bancos	( ) Ótimo ( ) Bom ( ) Razoável ( ) Ruim	
( ) Mesa de piquenique	( ) Ótimo ( ) Bom ( ) Razoável ( ) Ruim	
( ) Lixeiras	( ) Ótimo ( ) Bom ( ) Razoável ( ) Ruim	
( ) Playground	( ) Ótimo ( ) Bom ( ) Razoável ( ) Ruim	
Sinalização	Estado de conservação	
( <input checked="" type="checkbox"/> ) Painéis/placas interpretativas	( ) Ótimo ( <input checked="" type="checkbox"/> ) Bom ( ) Razoável ( ) Ruim	
( <input checked="" type="checkbox"/> ) Placas de orientação	( ) Ótimo ( <input checked="" type="checkbox"/> ) Bom ( ) Razoável ( ) Ruim	

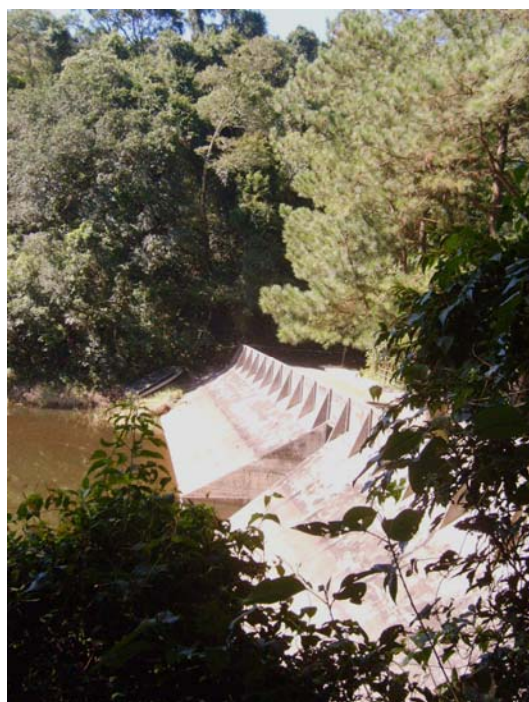

**Figura 12 – Barragem da Represa do Engordador**



**Figura 13 – Represa do Engordador**

## Cachoeiras

**Tabela 7 – Planilha Atrativo Cachoeiras**

Parque Estadual da Cantareira		
<b>Núcleo Engordador</b>		
Atrativo: Cachoeiras		
Atrativo	Tipo de Atrativo	Coordenadas (GPS) - UTM 23K
<input checked="" type="checkbox"/> Natural	Recreacional	Lat: 0337837
<input type="checkbox"/> Artificial		Long: 7412058
Via de acesso	Estado de conservação	
Trilha <input checked="" type="checkbox"/>	( ) Ótimo <input checked="" type="checkbox"/> Bom ( ) Razoável ( ) Ruim	
Estrada pavimentada ( )	( ) Ótimo ( ) Bom ( ) Razoável ( ) Ruim	
Estrada não pavimentada ( )	( ) Ótimo ( ) Bom ( ) Razoável ( ) Ruim	
Nome da Via de Acesso: Trilha da Cachoeira		
Infra-estrutura ( apoio / recreação)	Estado de conservação	
( ) Sanitários	( ) Ótimo ( ) Bom ( ) Razoável ( ) Ruim	
<input checked="" type="checkbox"/> Bancos	( ) Ótimo ( ) Bom <input checked="" type="checkbox"/> Razoável ( ) Ruim	
( ) Mesa de piquenique	( ) Ótimo ( ) Bom ( ) Razoável ( ) Ruim	
<input checked="" type="checkbox"/> Lixeiras	( ) Ótimo <input checked="" type="checkbox"/> Bom ( ) Razoável ( ) Ruim	
( ) Playground	( ) Ótimo ( ) Bom ( ) Razoável ( ) Ruim	
Sinalização	Estado de conservação	
<input checked="" type="checkbox"/> Painéis/placas interpretativas	( ) Ótimo ( ) Bom <input checked="" type="checkbox"/> Razoável ( ) Ruim	
<input checked="" type="checkbox"/> Placas de orientação	( ) Ótimo ( ) Bom <input checked="" type="checkbox"/> Razoável ( ) Ruim	



**Figura 14 – Cachoeira do Engordador**

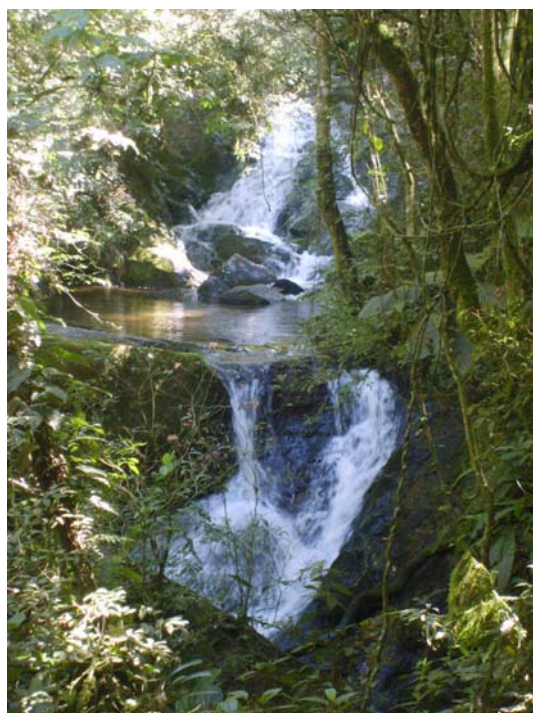

**Figura 15 – Cachoeira do Engordador**



## Recanto das Águas

Tabela 8 – Planilha Atrativo Recanto das Águas

Parque Estadual da Cantareira		
<b>Núcleo Engordador</b>		
Atrativo: Recanto das Águas		
Atrativo	Tipo de Atrativo	Coordenadas (GPS) - UTM 23K
<input checked="" type="checkbox"/> Natural	Recreacional	Lat: 0337967
<input checked="" type="checkbox"/> Artificial		Long: 7410910
Via de acesso	Estado de conservação	
Trilha ( )	( ) Ótimo ( ) Bom ( ) Razoável ( ) Ruim	
Estrada pavimentada ( )	( ) Ótimo ( ) Bom ( ) Razoável ( ) Ruim	
Estrada não pavimentada ( )	( ) Ótimo ( ) Bom ( ) Razoável ( ) Ruim	
Zona de uso intensivo <input checked="" type="checkbox"/>		
Infra-estrutura ( apoio / recreação)	Estado de conservação	
( ) Sanitários	( ) Ótimo ( ) Bom ( ) Razoável ( ) Ruim	
<input checked="" type="checkbox"/> Bancos	( ) Ótimo <input checked="" type="checkbox"/> Bom ( ) Razoável ( ) Ruim	
<input checked="" type="checkbox"/> Mesa de piquenique	( ) Ótimo <input checked="" type="checkbox"/> Bom ( ) Razoável ( ) Ruim	
<input checked="" type="checkbox"/> Lixeiras	( ) Ótimo <input checked="" type="checkbox"/> Bom ( ) Razoável ( ) Ruim	
( ) Playground	( ) Ótimo ( ) Bom ( ) Razoável ( ) Ruim	
Sinalização	Estado de conservação	
( ) Painéis/placas interpretativas	( ) Ótimo ( ) Bom ( ) Razoável ( ) Ruim	
<input checked="" type="checkbox"/> Placas de orientação	( ) Ótimo ( ) Bom <input checked="" type="checkbox"/> Razoável ( ) Ruim	



**Figura 16 – Recursos Hídricos**



## NÚCLEO CABUÇU

### Barragem

Tabela 9 – Planilha Atrativo Barragem

Parque Estadual da Cantareira		
Núcleo Cabuçu		
Atrativo: Barragem		
Atrativo	Tipo de Atrativo	Coordenadas (GPS) - UTM 23K
<input type="checkbox"/> Natural	Histórico/Cultural	Lat: 0343459
<input checked="" type="checkbox"/> Artificial		Long: 7411254
Via de acesso	Estado de conservação	
Trilha ( )	( ) Ótimo ( ) Bom ( ) Razoável ( ) Ruim	
Estrada pavimentada ( )	( ) Ótimo ( ) Bom ( ) Razoável ( ) Ruim	
Estrada não pavimentada ( <input checked="" type="checkbox"/> )	( <input checked="" type="checkbox"/> ) Ótimo ( ) Bom ( ) Razoável ( ) Ruim	
Zona de uso intensivo ( )		
Nome da Via: Caminho da Represa		
Infra-estrutura ( apoio / recreação)	Estado de conservação	
( ) Sanitários	( ) Ótimo ( ) Bom ( ) Razoável ( ) Ruim	
( <input checked="" type="checkbox"/> ) Bancos	( ) Ótimo ( ) Bom ( <input checked="" type="checkbox"/> ) Razoável ( ) Ruim	
( <input checked="" type="checkbox"/> ) Mesa de piquenique	( ) Ótimo ( ) Bom ( <input checked="" type="checkbox"/> ) Razoável ( ) Ruim	
( <input checked="" type="checkbox"/> ) Lixeiras	( ) Ótimo ( ) Bom ( <input checked="" type="checkbox"/> ) Razoável ( ) Ruim	
( ) Playground	( ) Ótimo ( ) Bom ( ) Razoável ( ) Ruim	
Sinalização	Estado de conservação	
( <input checked="" type="checkbox"/> ) Painéis/placas interpretativas	( ) Ótimo ( <input checked="" type="checkbox"/> ) Bom ( ) Razoável ( ) Ruim	
( <input checked="" type="checkbox"/> ) Placas de orientação	( ) Ótimo ( <input checked="" type="checkbox"/> ) Bom ( ) Razoável ( ) Ruim	



**Figura 19 – Barragem**



**Figura 20 – Barragem**

## Represa

**Tabela 10 – Planilha Atrativo Represa**

Parque Estadual da Cantareira		
<b>Núcleo Cabuçu</b>		
<b>Atrativo:</b> Represa		
Atrativo	Tipo de Atrativo	Coordenadas (GPS) - UTM 23K
<input checked="" type="checkbox"/> Natural	Histórico/Cultural	<b>Lat: 0343459</b>
<input checked="" type="checkbox"/> Artificial		<b>Long: 7411254</b>
Via de acesso	Estado de conservação	
Trilha ( )	( ) Ótimo ( ) Bom ( ) Razoável ( ) Ruim	
Estrada pavimentada ( )	( ) Ótimo ( ) Bom ( ) Razoável ( ) Ruim	
Estrada não pavimentada <input checked="" type="checkbox"/>	<input checked="" type="checkbox"/> Ótimo ( ) Bom ( ) Razoável ( ) Ruim	
Zona de uso intensivo ( )		
<b>Nome da Via:</b> Caminho da Represa		
Infra-estrutura ( apoio / recreação)	Estado de conservação	
( ) Sanitários	( ) Ótimo ( ) Bom ( ) Razoável ( ) Ruim	
<input checked="" type="checkbox"/> Bancos	( ) Ótimo ( ) Bom <input checked="" type="checkbox"/> Razoável ( ) Ruim	
<input checked="" type="checkbox"/> Mesa de piquenique	( ) Ótimo ( ) Bom <input checked="" type="checkbox"/> Razoável ( ) Ruim	
<input checked="" type="checkbox"/> Lixeiras	( ) Ótimo ( ) Bom <input checked="" type="checkbox"/> Razoável ( ) Ruim	
( ) Playground	( ) Ótimo ( ) Bom ( ) Razoável ( ) Ruim	
Sinalização	Estado de conservação	
( ) Painéis/placas interpretativas	( ) Ótimo ( ) Bom ( ) Razoável ( ) Ruim	
<input checked="" type="checkbox"/> Placas de orientação	( ) Ótimo <input checked="" type="checkbox"/> Bom ( ) Razoável ( ) Ruim	



**Figura 21 – Represa**



**Figura 22 – Represa**

## Cachoeira

Tabela II – Planilha Atrativo Cachoeira

Parque Estadual da Cantareira		
Núcleo Cabuçu		
Atrativo: Cachoeira		
Atrativo	Tipo de Atrativo	Coordenadas (GPS) - UTM 23K
<input checked="" type="checkbox"/> Natural	Recreacional	Lat: 0344207
<input type="checkbox"/> Artificial		Long: 7413586
Via de acesso	Estado de conservação	
Trilha <input checked="" type="checkbox"/>	<input type="checkbox"/> Ótimo <input type="checkbox"/> Bom <input checked="" type="checkbox"/> Razoável <input type="checkbox"/> Ruim	
Estrada pavimentada <input type="checkbox"/>	<input type="checkbox"/> Ótimo <input type="checkbox"/> Bom <input type="checkbox"/> Razoável <input type="checkbox"/> Ruim	
Estrada não pavimentada <input type="checkbox"/>	<input type="checkbox"/> Ótimo <input type="checkbox"/> Bom <input type="checkbox"/> Razoável <input type="checkbox"/> Ruim	
Zona de uso intensivo <input type="checkbox"/>		
Nome da Via: Trilha da Cachoeira		
Infra-estrutura (apoio / recreação)	Estado de conservação	
<input type="checkbox"/> Sanitários	<input type="checkbox"/> Ótimo <input type="checkbox"/> Bom <input type="checkbox"/> Razoável <input type="checkbox"/> Ruim	
<input type="checkbox"/> Bancos	<input type="checkbox"/> Ótimo <input type="checkbox"/> Bom <input type="checkbox"/> Razoável <input type="checkbox"/> Ruim	
<input type="checkbox"/> Mesa de piquenique	<input type="checkbox"/> Ótimo <input type="checkbox"/> Bom <input type="checkbox"/> Razoável <input type="checkbox"/> Ruim	
<input type="checkbox"/> Lixeiras	<input type="checkbox"/> Ótimo <input type="checkbox"/> Bom <input type="checkbox"/> Razoável <input type="checkbox"/> Ruim	
<input type="checkbox"/> Playground	<input type="checkbox"/> Ótimo <input type="checkbox"/> Bom <input type="checkbox"/> Razoável <input type="checkbox"/> Ruim	
Sinalização	Estado de conservação	
<input checked="" type="checkbox"/> Painéis/placas interpretativas	<input type="checkbox"/> Ótimo <input type="checkbox"/> Bom <input checked="" type="checkbox"/> Razoável <input type="checkbox"/> Ruim	
<input checked="" type="checkbox"/> Placas de orientação	<input type="checkbox"/> Ótimo <input type="checkbox"/> Bom <input checked="" type="checkbox"/> Razoável <input type="checkbox"/> Ruim	

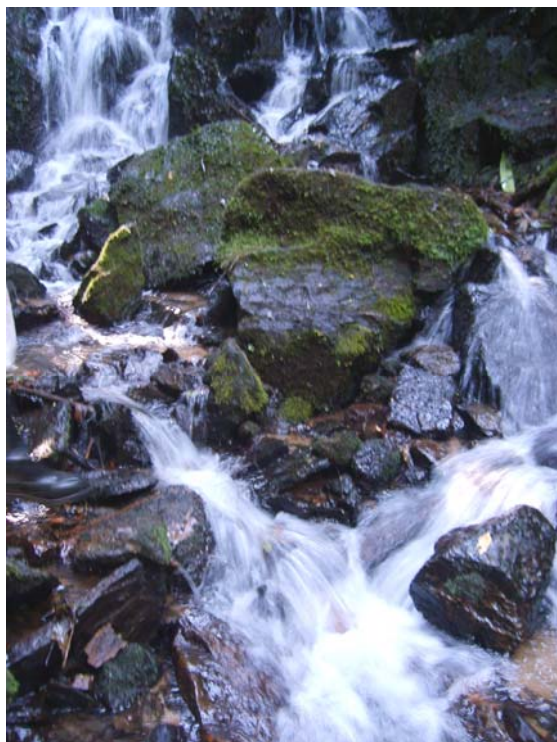

**Figura 23 – Cachoeira**



**Figura 24 – Cachoeira**



## Recanto do Bugio

Tabela 12 – Planilha Atrativo Recanto do Bugio

Parque Estadual da Cantareira		
<b>Núcleo Cabuçu</b>		
Atrativo: Recanto do Bugio		
Atrativo	Tipo de Atrativo	Coordenadas (GPS) - UTM 23K
<input checked="" type="checkbox"/> Natural	Contemplação/Recreacional	Lat: 0343405
<input checked="" type="checkbox"/> Artificial		Long: 7411807
Via de acesso	Estado de conservação	
Trilha ( )	( ) Ótimo ( ) Bom ( ) Razoável ( ) Ruim	
Estrada pavimentada ( )	( ) Ótimo ( ) Bom ( ) Razoável ( ) Ruim	
Estrada não pavimentada ( <input checked="" type="checkbox"/> )	( ) Ótimo ( <input checked="" type="checkbox"/> ) Bom ( ) Razoável ( ) Ruim	
Zona de uso intensivo ( )		
Nome da Via: Caminho da Represa		
Infra-estrutura ( apoio / recreação)	Estado de conservação	
( ) Sanitários	( ) Ótimo ( ) Bom ( ) Razoável ( ) Ruim	
( ) Bancos	( ) Ótimo ( ) Bom ( ) Razoável ( ) Ruim	
( ) Mesa de piquenique	( ) Ótimo ( ) Bom ( ) Razoável ( ) Ruim	
( ) Lixeiras	( ) Ótimo ( ) Bom ( ) Razoável ( ) Ruim	
( ) Playground	( ) Ótimo ( ) Bom ( ) Razoável ( ) Ruim	
Sinalização	Estado de conservação	
<input checked="" type="checkbox"/> Painéis/placas interpretativas	( ) Ótimo ( ) Bom ( <input checked="" type="checkbox"/> ) Razoável ( ) Ruim	
<input checked="" type="checkbox"/> Placas de orientação	( ) Ótimo ( ) Bom ( <input checked="" type="checkbox"/> ) Razoável ( ) Ruim	



**Figura 25 – Bica d'água**



**Figura 26 – Córrego**