

**Floresta Estadual Edmundo Navarro de Andrade - FEENA**  
**Instituto Florestal**  
**Secretaria do Meio Ambiente**

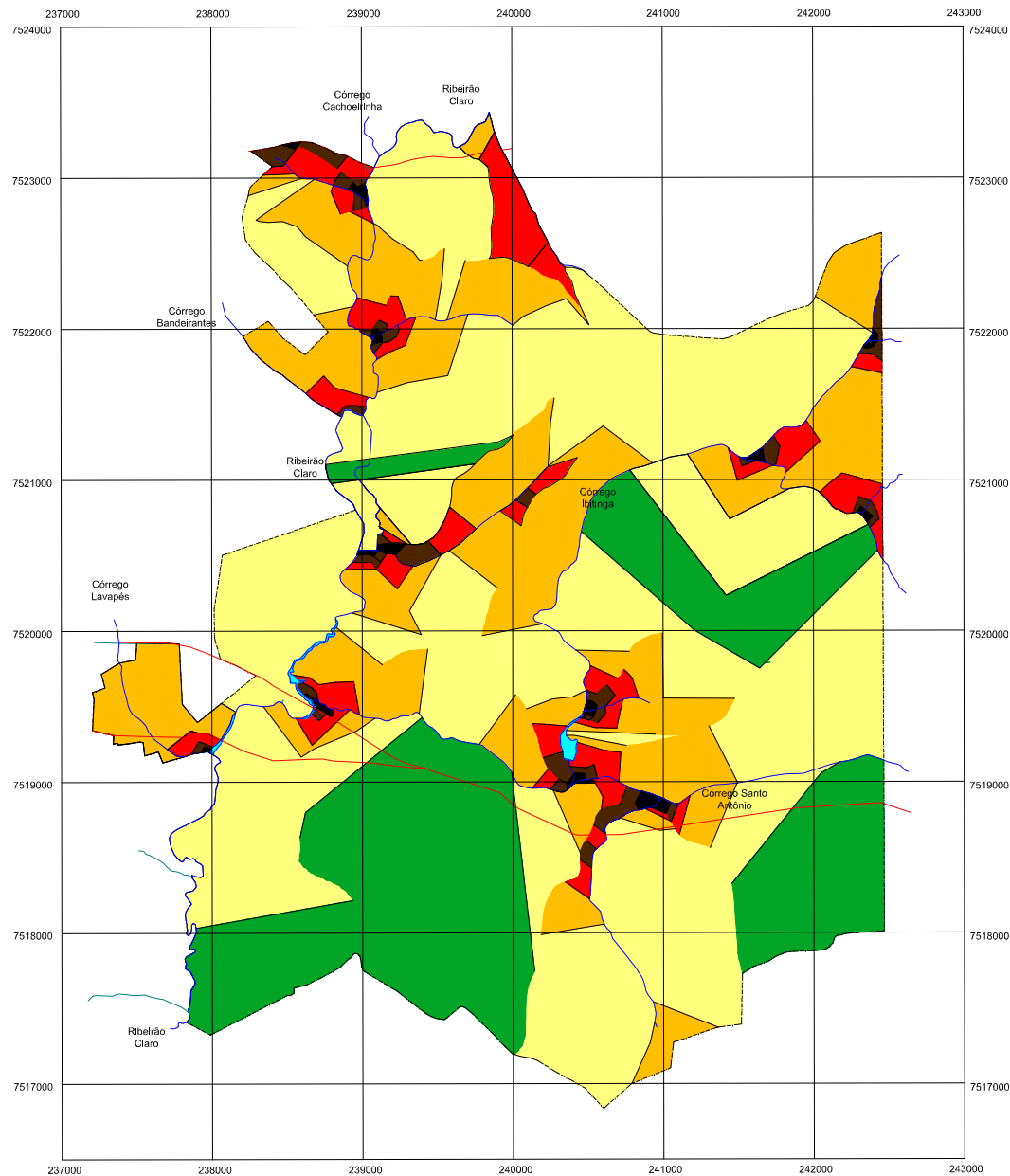

## Mapa de Dissecação Horizontal

**Legenda**

**Classes da Dissecação Horizontal**

- ≤ 25 metros
- de 25 - 50 metros
- de 50 - 100 metros
- de 100 - 200 metros
- de 200 - 400 metros
- ≥ 400 metros

**Convenções Cartográficas**

- Drenagem
- Estradas
- Limite FEENA

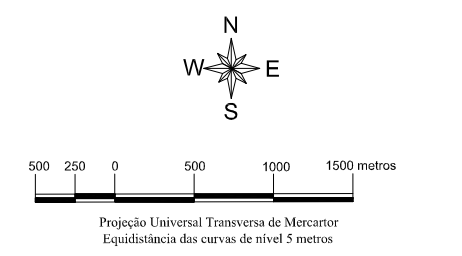

Fonte: Governo do Estado de São Paulo  
 Divisão de Geografia - Plano Cartográfico do Estado de São Paulo, 1979.

## Plano de Manejo - FEENA

**2005**