

PLANO DE MANEJO DA APA ITUPARARANGA

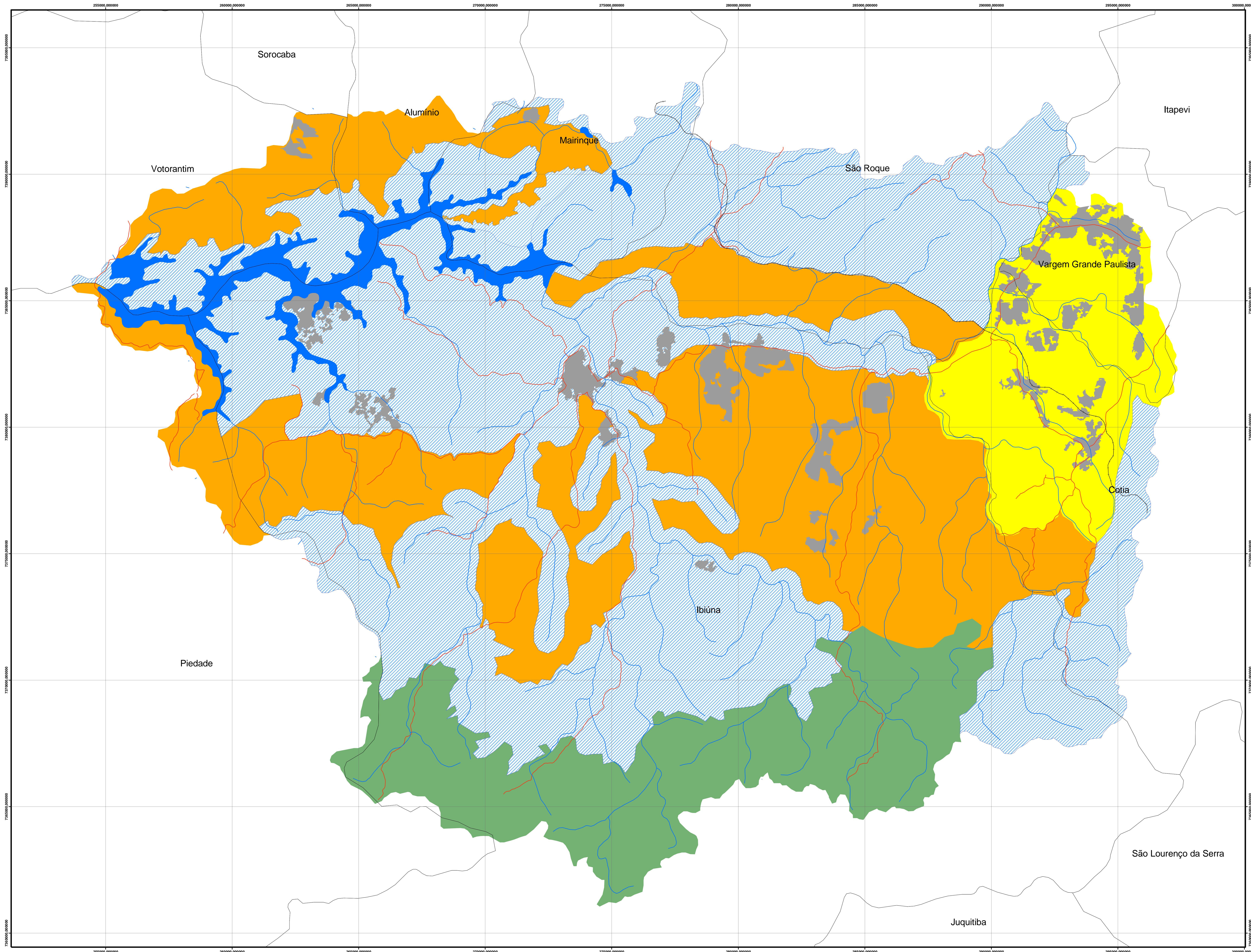

Legenda

- Rodovias
- Hidrografia
- Ferrovia
- Limite Municipal
- Zona de Ocupação Diversificada
- Zona de Ocupação Rural
- Zona de Ocupação Consolidada
- Zona de Conservação da Biodiversidade
- Zona de Conservação dos Recursos Hídricos
- Reservatório

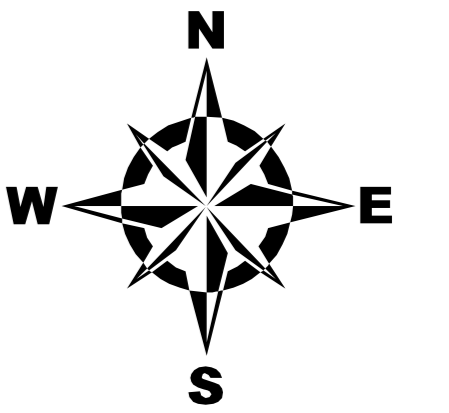

0 2.000 4.000 Metros

ESCALA 1:50.000
PROJEÇÃO: UTM - SAD 69 - FUSO 23

PLANO DE MANEJO DA ÁREA DE PROTEÇÃO AMBIENTAL- APA ITUPARARANGA

Organizado por: Sandra Eliza Beu e Jean Paulo Camargo

Data: Julho de 2009

Fontes:

- (1) Bases de dados dos municípios; DER (2005) e IBAMA (2005), referentes às informações de limites municipais, estradas, hidrografia, ferrovia e rodovias;
- (2) Dados de interpretação da imagem SPOT, 2006/ INSTITUTO LÓTUS;
- (3) Inventário florestal da vegetação natural do Estado de São Paulo/ São Paulo: Secretaria do Meio Ambiente/ IF, 2005;
- (4) Oficinas participativas do Conselho Gestor da APA Itupararanga no período de elaboração do Plano de Manejo (2008 a 2009);
- (5) Rodrigues, R.R.; Bononi, V.L.R., Orgs. Diretrizes para Conservação e Restauração da Biodiversidade no Estado de São Paulo. São Paulo: Instituto de Botânica, 2008.

APA
ÁREA DE PROTEÇÃO AMBIENTAL
ITUPARARANGA



FUNDAÇÃO FLORESTAL