

Áreas Prioritárias Para Conservação e Restauração da Biodiversidade

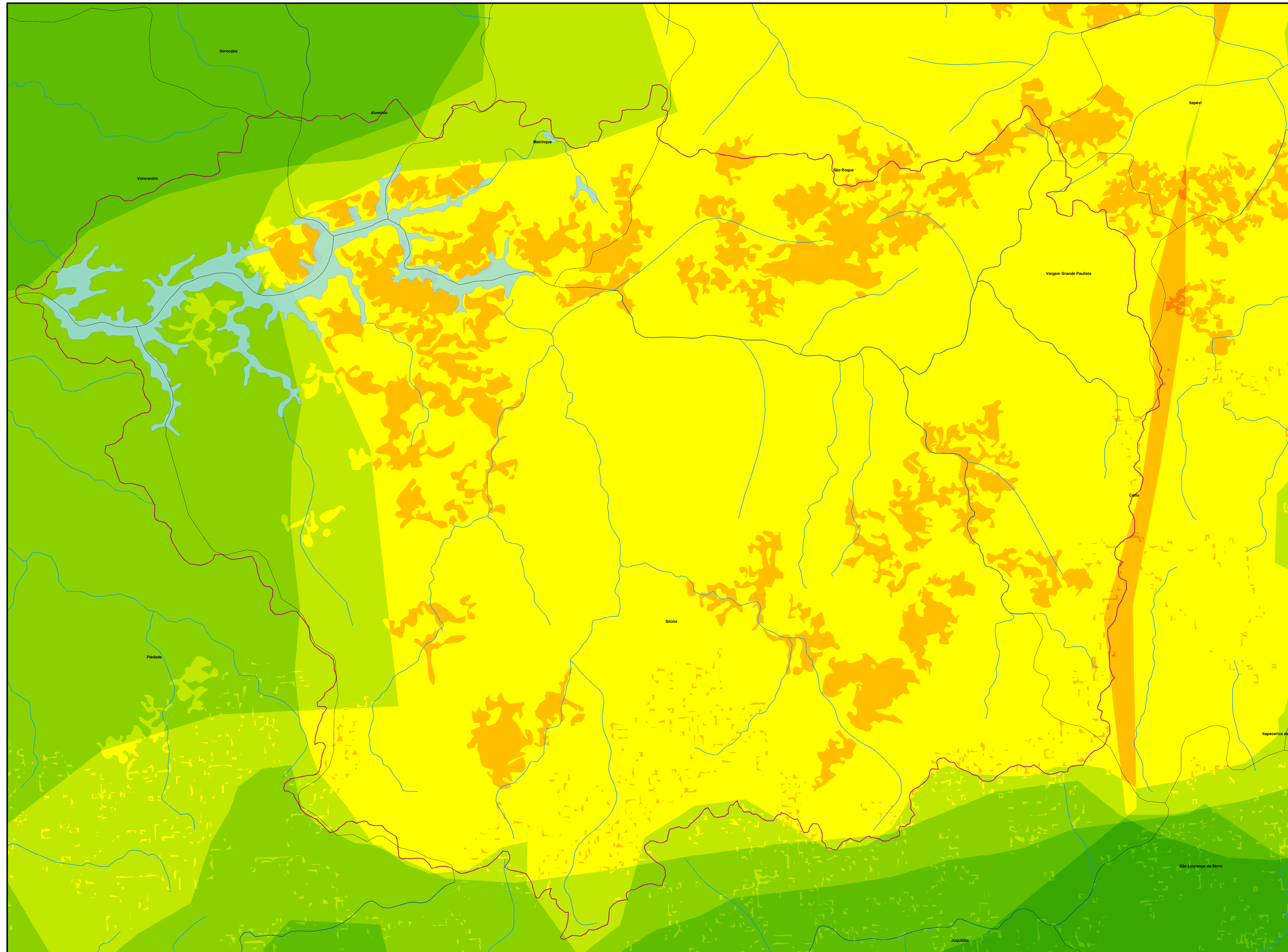

Legenda

- Limite Municipal
- Reservatório
- APA Itupararanga
- Hidrografia

Prioridades para conectividade da biodiversidade*

- 0
- 1
- 2
- 3
- 4
- 5
- 6
- 7
- 8

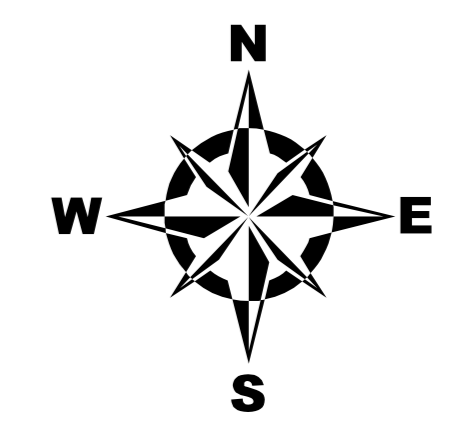

1:53.000

3.000 1.500 0 3.000 Meters



FUNDAÇÃO FLORESTAL

*FONTE:Rodrigues,R.R;Bononi, V.L.R., Orgs.
Diretrizes para Conservação e Restauração da Biodiversidade no Estado de São Paulo.
São Paulo: Instituto de Botânica,2008.
Organizado por: Jean Paulo Camargo Costa e Sandra Eliza Beu. 22/04/2009