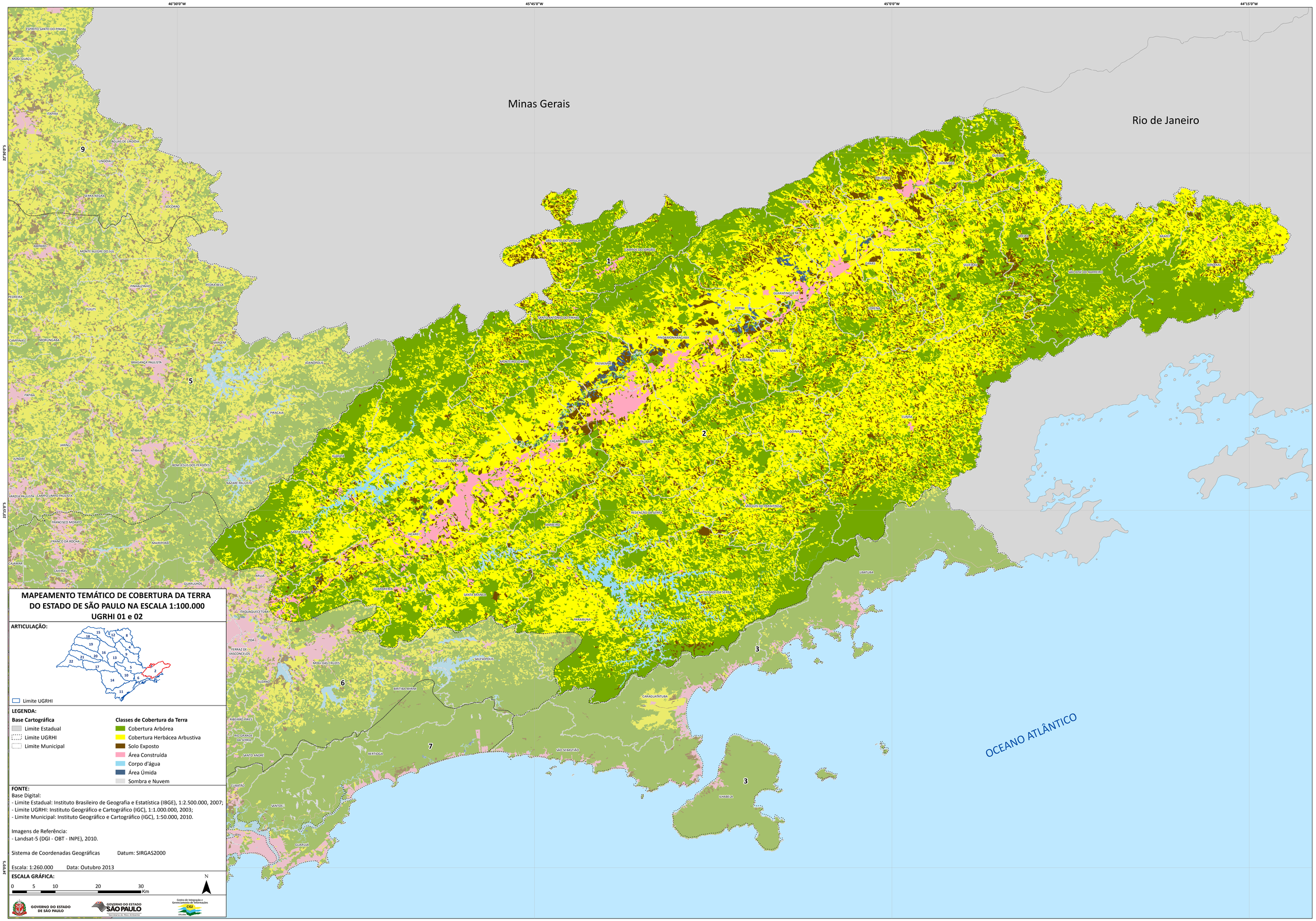
46°30'0"W
45°45'0"W
45°0'0"W
44°15'0"W
22°30'0"S
23°15'0"S
24°0'0"S
Minas Gerais
Rio de Janeiro
OCEANO ATLÂNTICO
1
2
3
5
6
7
9
ESPÍRITO SANTO DO PINHAL
MOGI GUAÇU
ITAPIRA
ÁGUAS DE LINDÓIA
LINDÓIA
SERRA NEGRA
SOCORRO
AMPARO
MONTE ALEGRE DO SUL
PINHALZINHO
PEDRA BELA
PEDREIRA
TUIUTI
CAMPINAS
MORUNGABA
VARGEM
BRAGANÇA PAULISTA
JOANÓPOLIS
ITATIBA
PIRACAIA
JARINU
ATIBAIA
JUNDIAÍ
BOM JESUS DOS PERDÕES
NAZARÉ PAULISTA
VÁRZEA PAULISTA
CAMPO LIMPO PAULISTA
FRANCISCO MORATO
FRANCO DA ROCHA
MAIRIPORÃ
CAJAMAR
CAIEIRAS
GUARULHOS
ARUJÁ
ITAQUAQUECETUBA
POÁ
FERRAZ DE VASCONCELOS
MOGI DAS CRUZES
SUZANO
RIBEIRÃO PIRES
RIO GRANDE DA SERRA
SANTO ANDRÉ
CUBATÃO
SANTOS
GUARUJÁ
BERTIOGA
SÃO SEBASTIÃO
ILHABELA
CARAGUATATUBA
UBATUBA
SALESÓPOLIS
BIRITIBA MIRIM
PARAIBUNA
SANTA BRANCA
GUARAREMA
SANTA ISABEL
JACAREÍ
JAMBEIRO
REDENÇÃO DA SERRA
NATIVIDADE DA SERRA
SÃO LUÍS DO PARAITINGA
CAÇAPAVA
TAUBATÉ
LAGOINHA
CUNHA
SÃO JOSÉ DOS CAMPOS
MONTEIRO LOBATO
TREMEMBÉ
PINDAMONHANGABA
APARECIDA
ROSEIRA
LORENA
POTIM
GUARATINGUETÁ
SANTO ANTÔNIO DO PINHAL
CAMPOS DO JORDÃO
SÃO BENTO DO SAPUCAÍ
CACHOEIRA PAULISTA
GANAS
SILVEIRAS
ARAPEI
BANANAL
SÃO JOSÉ DO BARREIRO
ARIEIAS
QUELUZ
LAVRINHAS
CRUZEIRO
PIQUETE
MAPEAMENTO TEMÁTICO DE COBERTURA DA TERRA
DO ESTADO DE SÃO PAULO NA ESCALA 1:100.000
UGRHI 01 e 02
ARTICULAÇÃO:
Limite UGRHI
LEGENDA:
Base Cartográfica
Limite Estadual
Limite UGRHI
Limite Municipal
Classes de Cobertura da Terra
Cobertura Arbórea
Cobertura Herbácea Arbustiva
Solo Exposto
Área Construída
Corpo d'água
Área Úmida
Sombra e Nuvem
FONTE:
Base Digital:
- Limite Estadual: Instituto Brasileiro de Geografia e Estatística (IBGE), 1:2.500.000, 2007;
- Limite UGRHI: Instituto Geográfico e Cartográfico (IGC), 1:1.000.000, 2003;
- Limite Municipal: Instituto Geográfico e Cartográfico (IGC), 1:50.000, 2010.
Imagens de Referência:
- Landsat-5 (DGI - OBT - INPE), 2010.
Sistema de Coordenadas Geográficas
Datum: SIRGAS2000
Escala: 1:260.000
Data: Outubro 2013
ESCALA GRÁFICA:
0 5 10 20 30 Km
N
GOVERNO DO ESTADO DE SÃO PAULO
GOVERNO DO ESTADO SÃO PAULO
Secretaria do Meio Ambiente
Centro de Integração e Gerenciamento de Informações
CIGI
CPA/SIGI