

# **Estado de São Paulo**

## **Avanços importantes na área do meio ambiente**

### **Decreto 66.549, de 7 de março de 2022**

- **Política estadual de pagamento por serviços ambientais**
- **Programa estadual de pagamento por serviços ambientais**
- **Cadastro estadual de projetos de pagamento por serviços ambientais**

### **Decreto 66.550, de 7 de março de 2022**

- **Programa Refloresta-SP**



# PSA – Pagamento por Serviços Ambientais

**Decreto 66.549, de 7 de março de 2022**

Regulamentação da Política Nacional de PSA (Lei federal nº 14.119/21) em São Paulo

- Governança, transparência e parcerias (prefeituras, ONGs e iniciativa privada)
- Instrumentos para implementação em larga escala
- Novas possibilidades de projetos e ampliação das iniciativas em execução

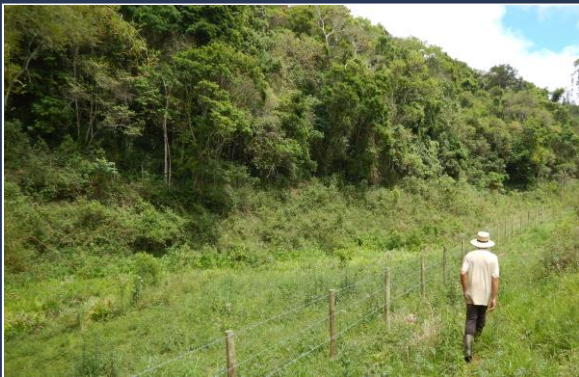

## CONEXÃO MATA ATLÂNTICA

- Recursos do GEF
- R\$ 19 milhões
- 908 contratos
- 23 mil hectares
- Em plena execução



## PSA RPPN

- Recursos do FECOP
- R\$ 3,75 milhões
- 27 contratos
- 3,4 mil hectares
- Em plena execução



## PSA JUÇARA

- Recursos da CCA
- R\$ 20 milhões
- 600 beneficiários
- 1.800 ha, 10 anos
- Em início de execução



## MAR SEM LIXO

- APAs Marinhas
- Pescadores artesanais
- R\$100 a 600/mês
- Em consulta pública

# Repovoamento da Palmeira-Juçara

A **Rainha da Floresta** - alimenta mais de 70 animais. Com a exploração do palmito, ela tornou-se ameaçada de extinção.

**2021 e 2022: Lançamento aéreo de 17 milhões de sementes de palmeira-juçara, compradas de comunidades tradicionais, com investimento de mais de R\$ 1 milhão.**

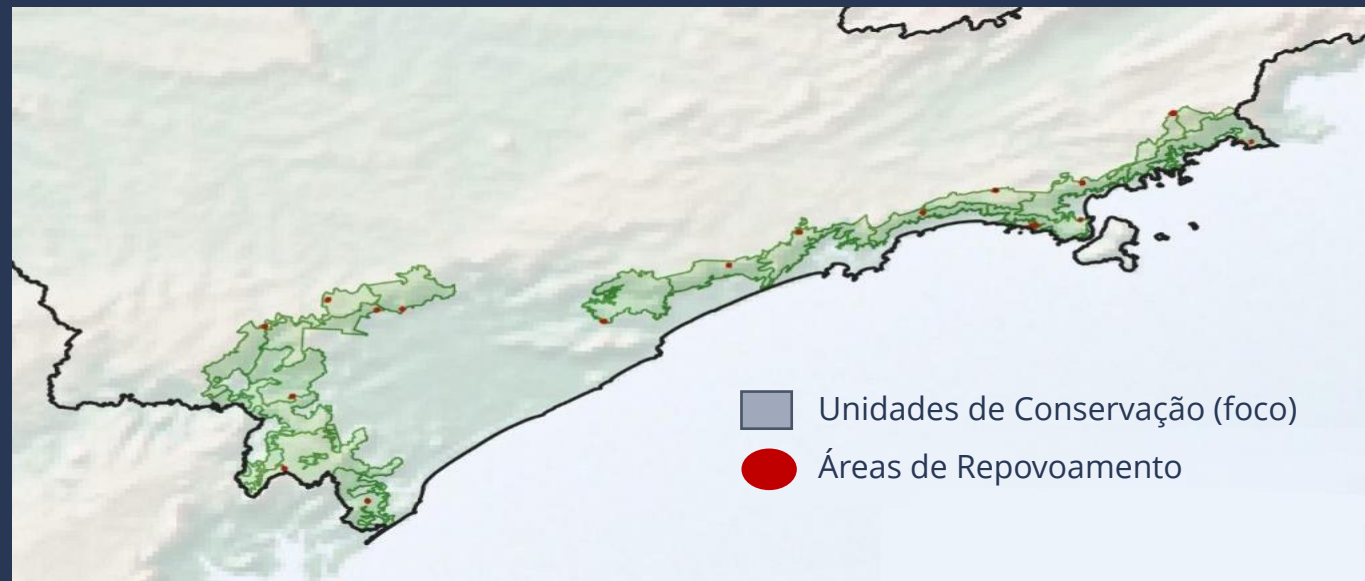

	2021	2022
Hectares	300	1.200
Toneladas	15	60
UCs	10	17

**Impacto socioeconômico positivo para as famílias da região do Ribeira – compõe as ações do Vale do Futuro**

**Fonte dos recursos: CCA / SIMA**



# PSA Juçara

**Projeto vai remunerar comunidades tradicionais de agricultores pelo plantio de palmeiras-juçara.**

**A cada ano, 100 novas famílias serão beneficiadas e cerca de 1,8 milhão de novas palmeiras-juçara plantadas.**



**INVESTIMENTO**  
**R\$ 4,8 milhões/**  
**ano**

**DURAÇÃO**  
**10 anos**

**BENEFICIÁRIOS**  
**Mil agricultores e**  
**suas famílias**



**Impacto socioeconômico positivo para as famílias da região do Ribeira – compõe as ações do Vale do Futuro**

**Fonte dos recursos: CCA / SIMA**

# PSA Mar Sem Lixo

Remunera pescadores do litoral paulista que trazem para terra o lixo que recolhem acidentalmente em suas redes de pesca.

O lixo entregue em postos especiais de recolhimento será destinado corretamente pelas prefeituras locais.

Investimento	R\$ 1 milhão
Duração	15 meses
Beneficiários	277 pescadores e suas famílias Ubatuba, Itanhaem e Cananeia

Grande impacto socioeconômico para as famílias de pescadores

Fonte dos recursos : CCA / SIMA





Plano de Ação  
Climática do  
Estado de São  
Paulo  
**Net Zero 2050**



# Integração de políticas públicas para a restauração de paisagens e florestas

**META**  
**1,5**  
**MILHÃO**

DE HECTARES  
DE VEGETAÇÃO  
NATIVA  
RECUPERADA  
EM ÁREAS  
DEGRADADAS

**800 MIL hectares**  
**AGRO LEGAL**

**700 MIL hectares**  
**INCENTIVOS**

**Decreto 66.550, de 7 de março de 2022**

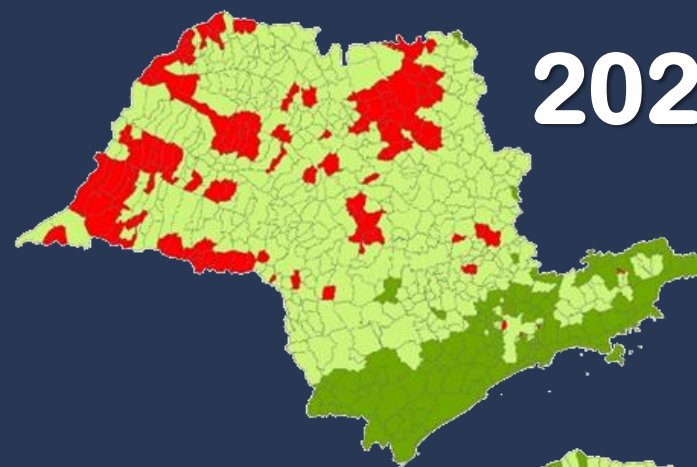

**2020**

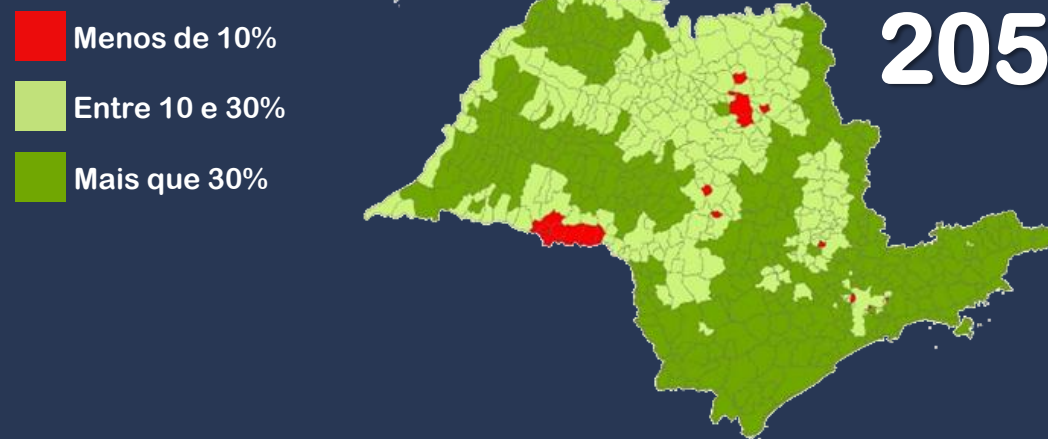

**2050**

- Menos de 10%
- Entre 10 e 30%
- Mais que 30%



### Projeto de Lei

### Mercado Voluntário de Carbono – Sistema de Certificação Estadual

Apoio: Sabesp / consultoria

Fase final de redação  
Para envio à ALESP

## Novas fontes de recursos para o financiamento da restauração de paisagens e florestas

- **2022**
  - ✓ **R\$ 40 milhões (FECOP):**
    - Apoio a programas municipais
    - Restauração em Unidades de Conservação: 700 hectares
  - ✓ **R\$ 5 milhões (ARSESP): Restauração em mananciais**
  - ✓ **Programa Sabesp de restauração florestal: R\$ 56 milhões**
- Criação de um **Fundo Verde** para captação de recursos privados, de fundos climáticos e de cooperação internacional
- **Programa de Carbono:** créditos de carbono para restauração e florestas multifuncionais
- **APL/clusters:** novos negócios em cadeias produtivas de espécies florestais nativas (madeira e produtos não madeireiros)