

Atlas dos Remanescentes Florestais da Mata Atlântica

Período 2019-2020

Realização:



Execução Técnica:



Área mapeada - Período 2019-2020

17 Estados abrangidos pelo Mapa da Lei da Mata Atlântica

Interpretação visual de *imagens* do sensor OLI do satélite Landsat 8

**Bases cartográficas IBGE
1:250.000**

Dados temáticos: Interpretação visual em tela de computador na escala 1:50.000

Área mínima mapeada 3 hectares, nos 12,4% dos remanescentes do bioma

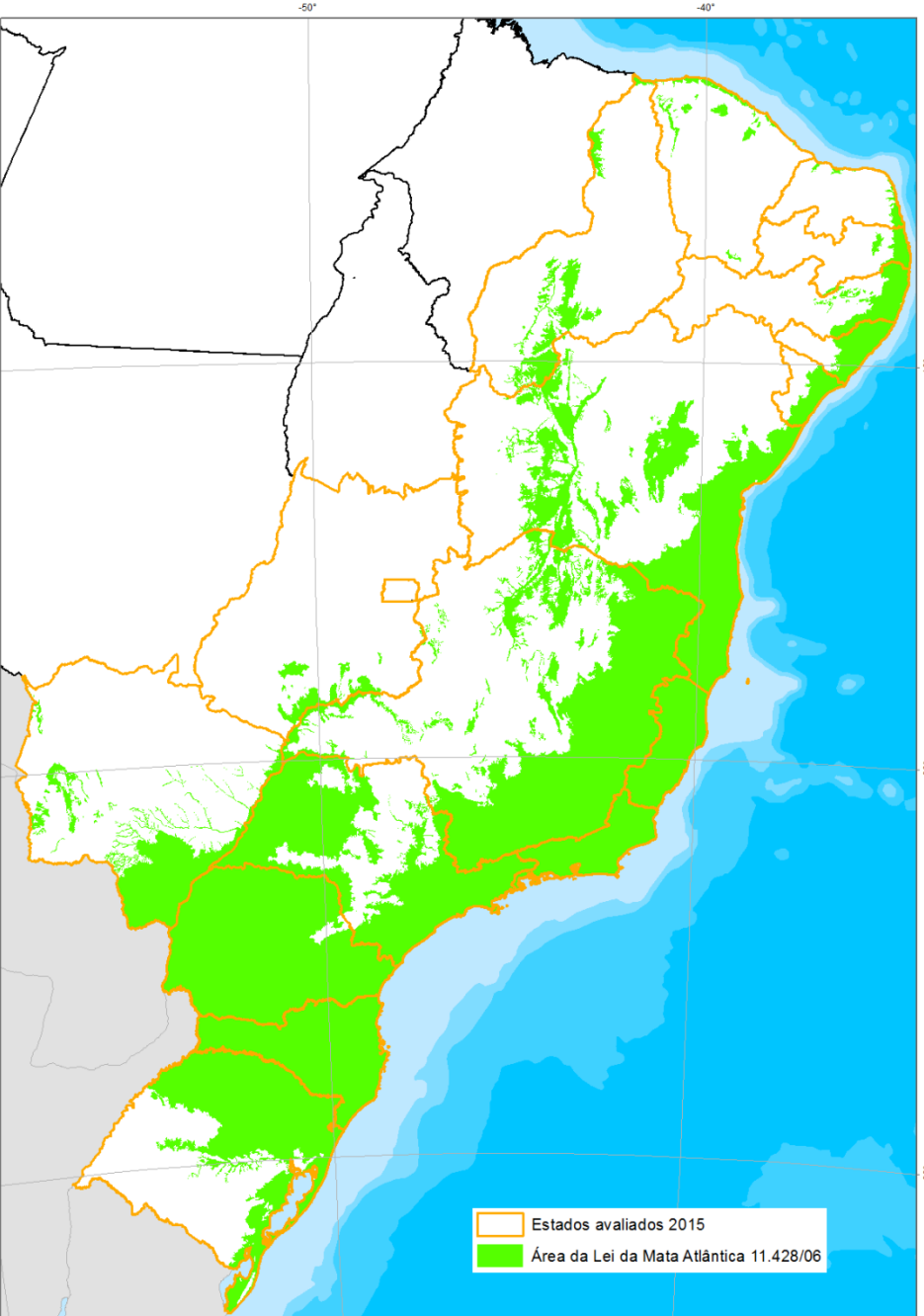

DESMATAMENTOS IDENTIFICADOS 2019-2020

Total de desflorestamentos
verificados nos 17 estados:

13.053 ha

Considerando os mesmos
17 estados do período
anterior, a redução foi de

9%

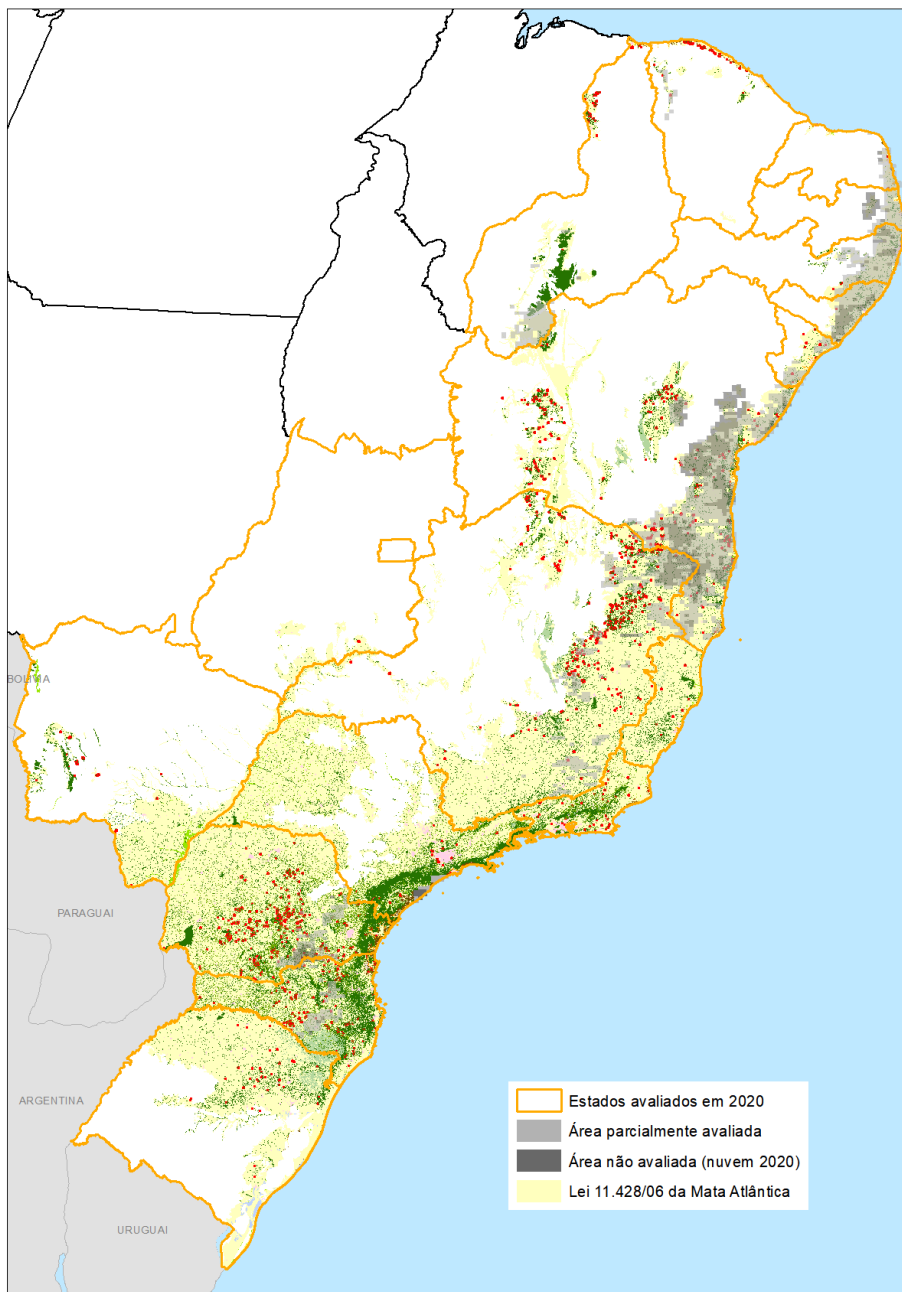

RESUMO DO DESMATAMENTO

Houve alta em 10 estados (AL, CE, ES, GO, MS, RJ, RN, RS, SC, SP),

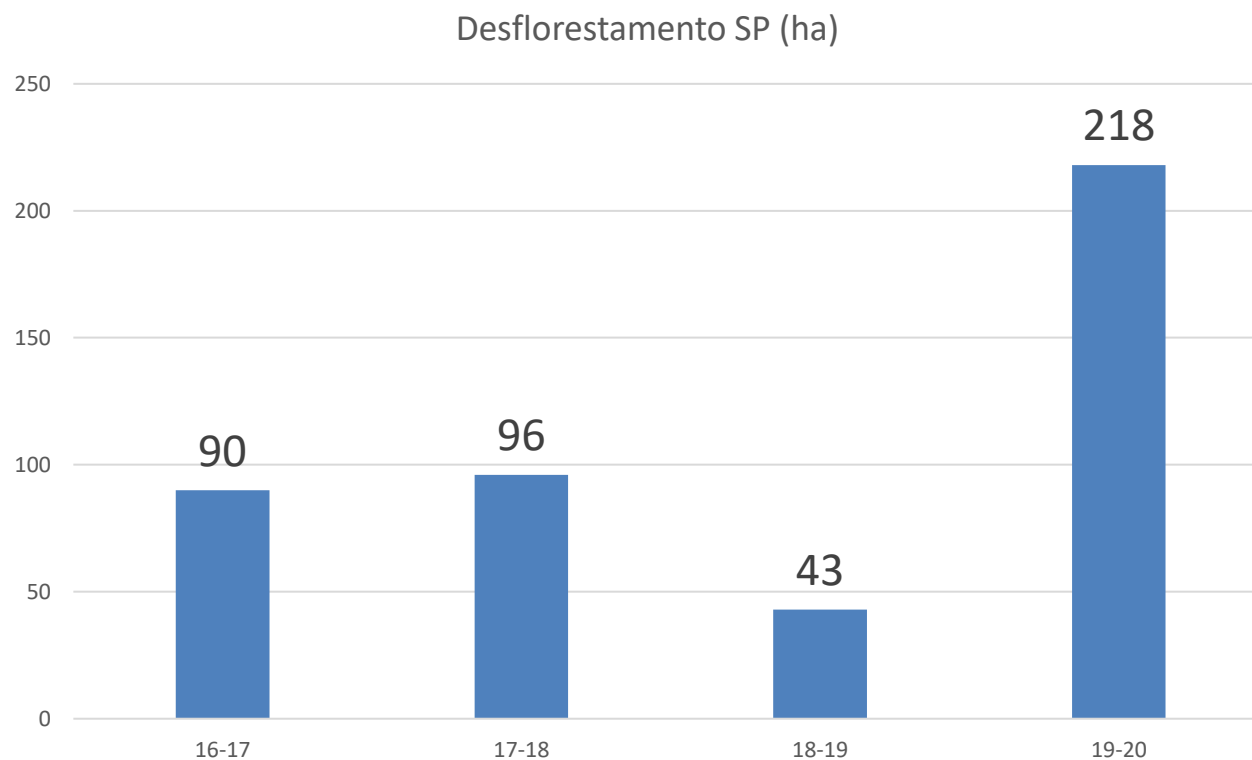

DESFLORESTAMENTOS AVALIADOS ENTRE O PERÍODO 2019-2020



Exemplos – São Paulo

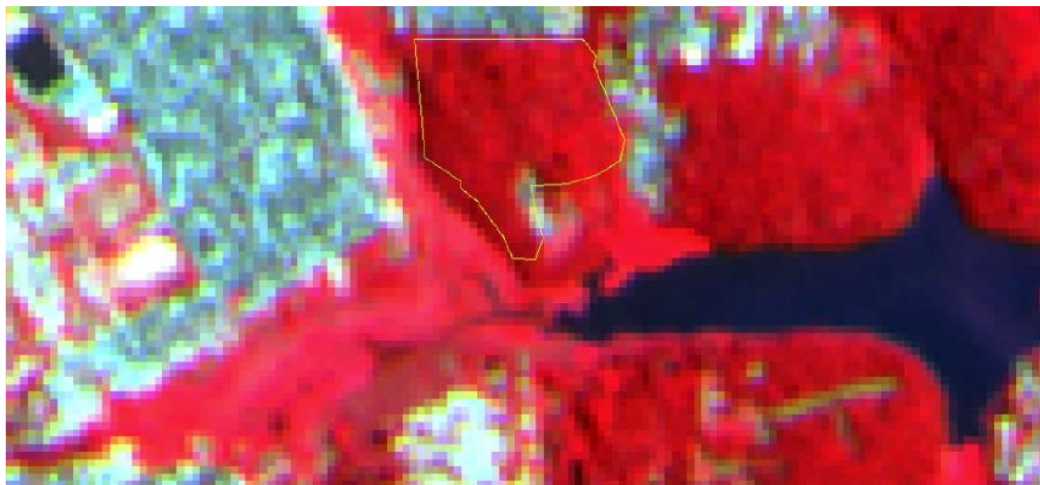

Exemplos – Pirapora de Bom Jesus

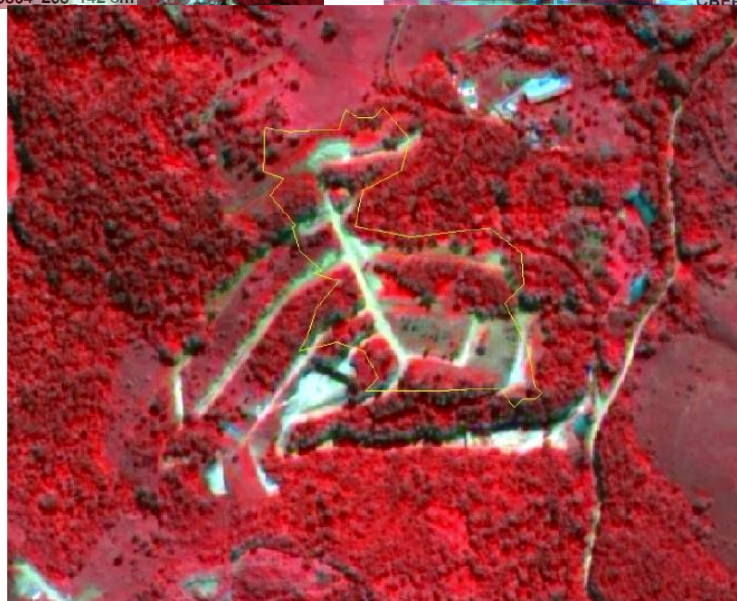
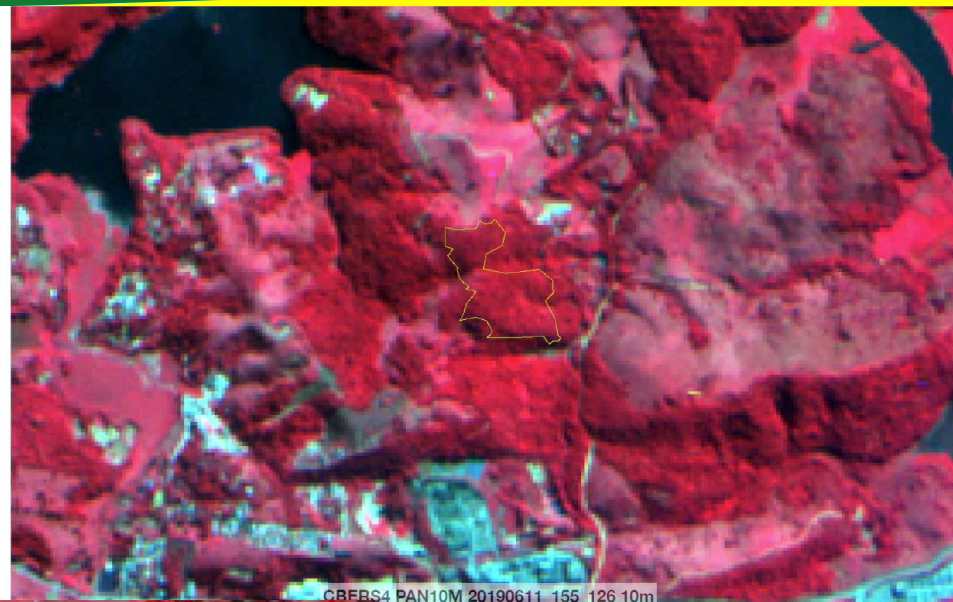

Exemplos – Itapepicirica da Serra

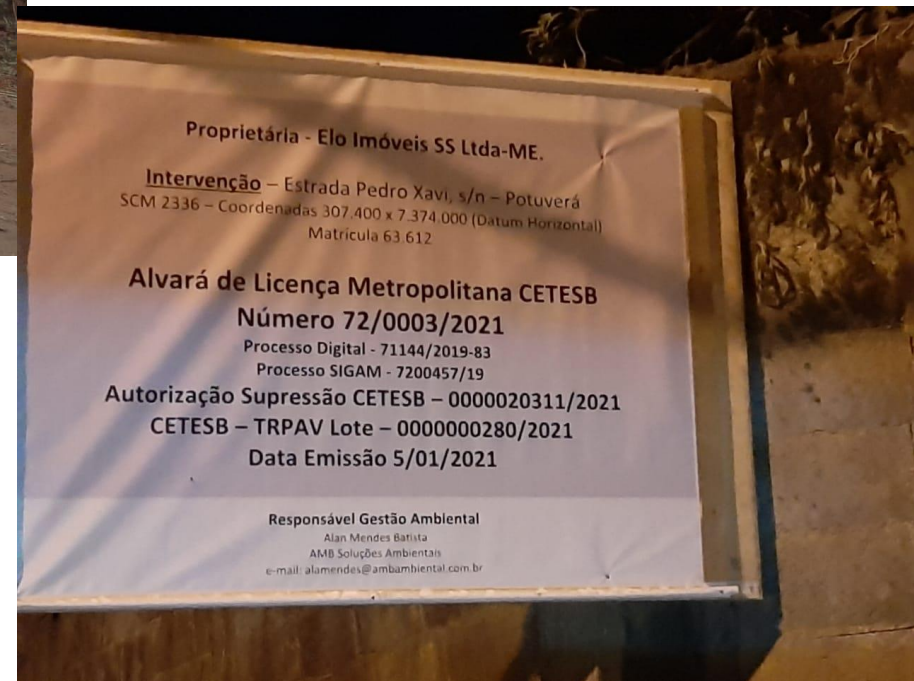

Exemplos – Cajati

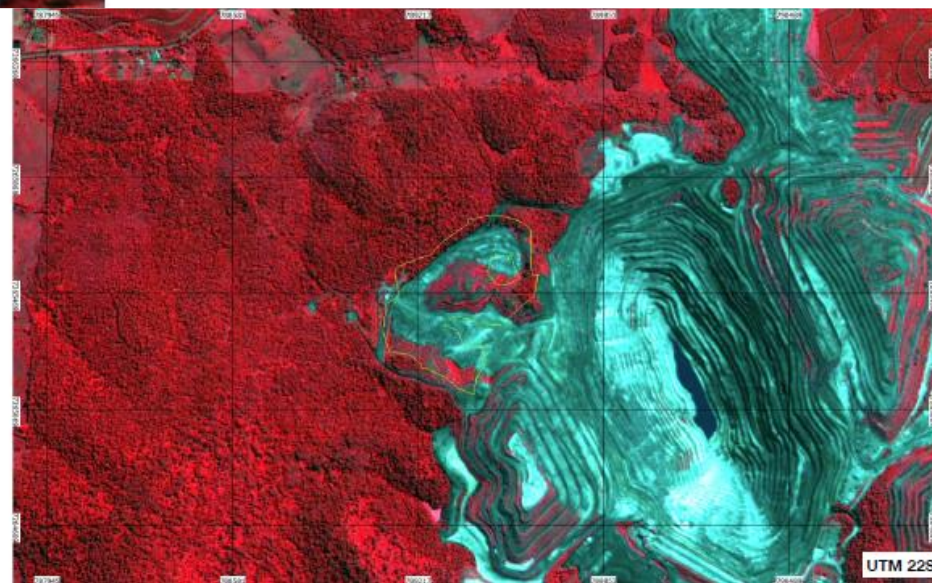
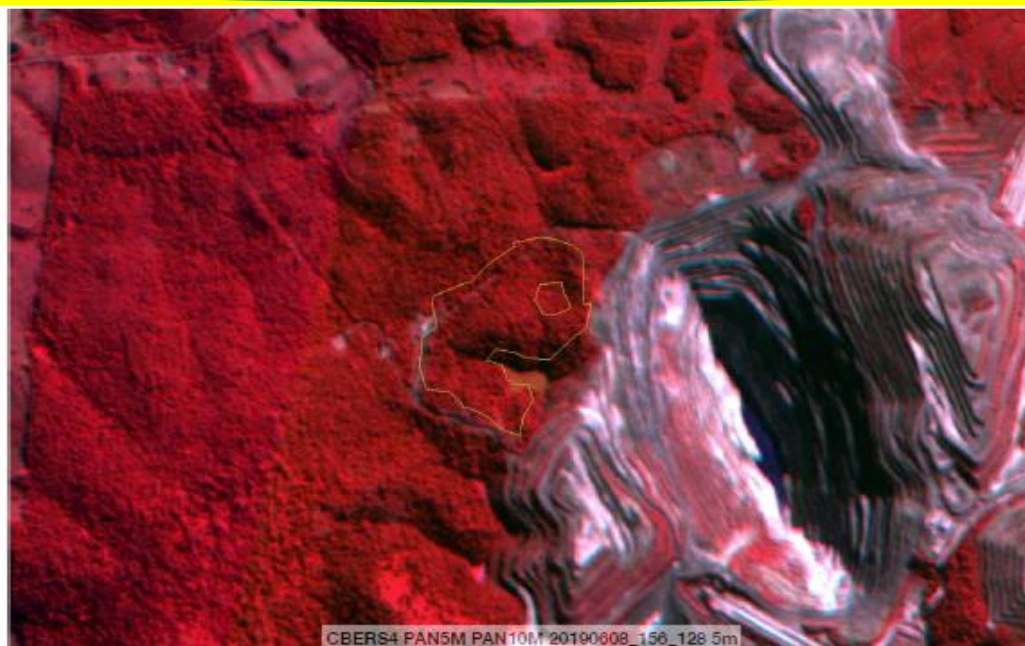

Instituto Nacional de Pesquisas Espaciais
silvana kempel
E-mail: silvana.amaral@inpe.br
Tel. (12) 3208-6454

Fundação SOS Mata Atlântica
Luis Fernando Guedes Pinto
E-mail: luisfernando@sosma.org.br
Tel. (19) 99909-7080

Arcplan
Marcos Rosa
E-mail: mrosa@arcplan.com.br
Tel. (11) 99114-9058