



**396ª Reunião Ordinária do Plenário do CONSEMA - 28/01/2021**

**Principais ações implementadas pelas Prefeituras  
Municipais nas áreas sob permissão de uso**

As principais ações elencadas, em especial a Educação Ambiental e o Uso público, foram desenvolvidas principalmente nos exercícios de 2018 e 2019.

Em 2020, com as restrições impostas pela Pandemia do Covid-19, as atividades desenvolvidas respeitaram as recomendações do Governo do Estado, de acordo com o estabelecido no Plano São Paulo

# Permissão de Uso - Floresta Estadual de Assis

Decreto nº 62.007, de 08/06/2016 - Área de Recreação e Educação Ambiental - 20 anos

- Trilhas monitoradas
- cobrança de ingresso
- aluguel de quiosques
- campos de areia e de futebol
- *Play Ground*
- área para banhistas
- pedalinho
- Centro Cultural





# Permissão de Uso - Floresta Estadual de Assis

Decreto nº 62.007, de 08/06/2016 - Área de Recreação e Educação Ambiental - 20 anos

- Atividades de Educação Ambiental
- parceria entre a Prefeitura, SEAMA e UNESP Assis
- eventos: “Festival Ecolago”



“Ciência no Lago”





# Permissão de Uso - Floresta de Avaré

Decreto nº 63. 449 de 05/06/2018 - 30 anos

- Manutenção da área e da infraestrutura (áreas verdes, imóveis, trilhas, estradas, lago, plantios experimentais)
- Instalação de lanchonete
- Ações de Educação Ambiental

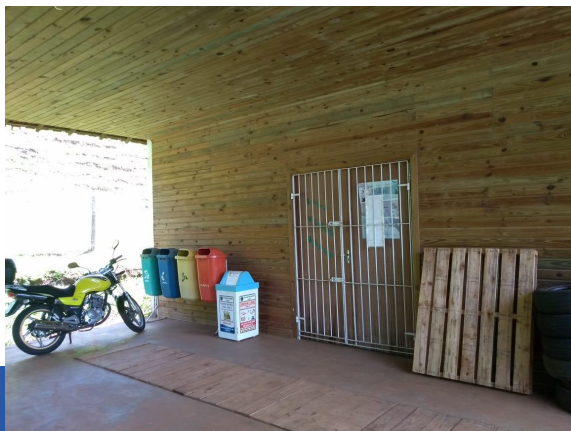



# Permissão de Uso - Floresta de Avaré

Decreto nº 63. 449 de 05/06/2018 - 30 anos

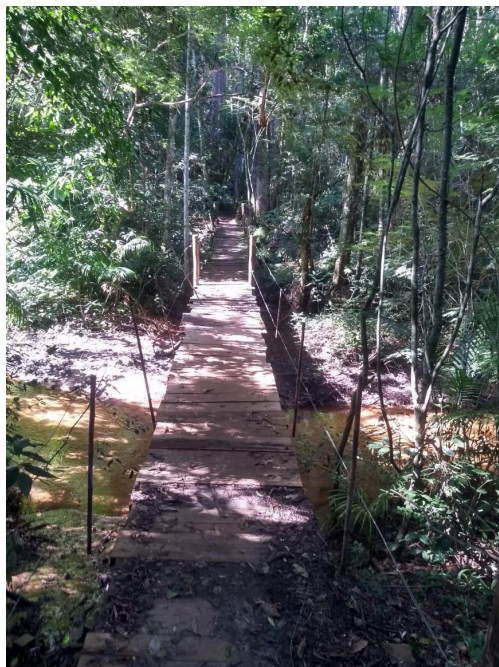



# Permissão de Uso - Floresta de Botucatu

Decreto nº 63.453, de 05/06/2018 - 20 anos

- Ações de proteção e manutenção
  - fiscalização e retirada de lixo
- Não houve instalação de infraestrutura e, ações de uso público e educação ambiental





# Permissão de Uso - Estação Experimental de Bauru

Decreto nº 63.450 de 05/06/2018 - 30 anos

- manutenção da Área Experimental
  - aceiros, estradas, roçadas, podas
- manutenção e melhorias na infraestrutura
  - portal
  - lixeiras
  - playground
  - quiosques



# Permissão de Uso - Estação Experimental de Bauru

Decreto nº 63.450 de 05/06/2018 - 30 anos

- Vigilância e Segurança Patrimonial
- adequação das edificações e da rede elétrica
- em andamento: adequação rede de esgoto, internet, telefonia e abastecimento de água

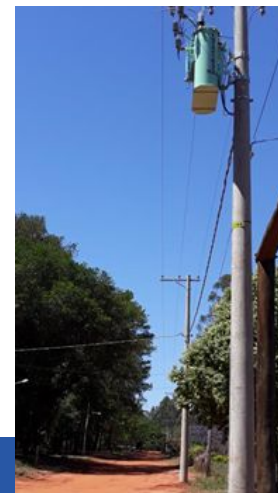



# Permissão de Uso - Estação Experimental de Bauru

Decreto nº 63.450 de 05/06/2018 - 30 anos

- construção de Ecoponto para ações de Educação Ambiental
- eventos: Corrida de orientação, Dia da árvore, curso de meliponicultura





# Permissão de Uso - Estação Experimental de Bauru

Decreto nº 63.450 de 05/06/2018 - 30 anos

- outros eventos de práticas esportivas
- projeto Música Popular Bauruense
- Parceria UNESP para nova identidade visual



UNIVERSIDADE ESTADUAL PAULISTA "JÚLIO DE MESQUITA FILHO"

Faculdade de Arquitetura, Artes e Comunicação  
Departamento de Design

**HORTO**  
**FLORESTAL**  
BAURU

Projeto de Conclusão de Curso  
Bacharelado em Design Gráfico

Victor Braga Ramos  
Sob orientação da Profa. Dra. Fernanda Henriques

Bauru, Julho de 2020



# Permissão de Uso - Estação Experimental de Mogi Mirim

Decreto nº 63.451, de 05/06/2018 - 30 anos

- manutenção da Área Experimental
  - aceiros, estradas, poda, roçada
- Aquisição de equipamentos
- cercamento





# Permissão de Uso - Estação Experimental de Mogi Mirim

Decreto nº 63.451, de 05/06/2018 - 30 anos

manutenção dos próprios Estaduais para:

- instalação de base da Secretaria Municipal de Meio Ambiente,
- Posto para Guarda Civil Municipal e,
- residências funcionais





# Permissão de Uso - Estação Experimental de Mogi Mirim

Decreto nº 63.451, de 05/06/2018 - 30 anos

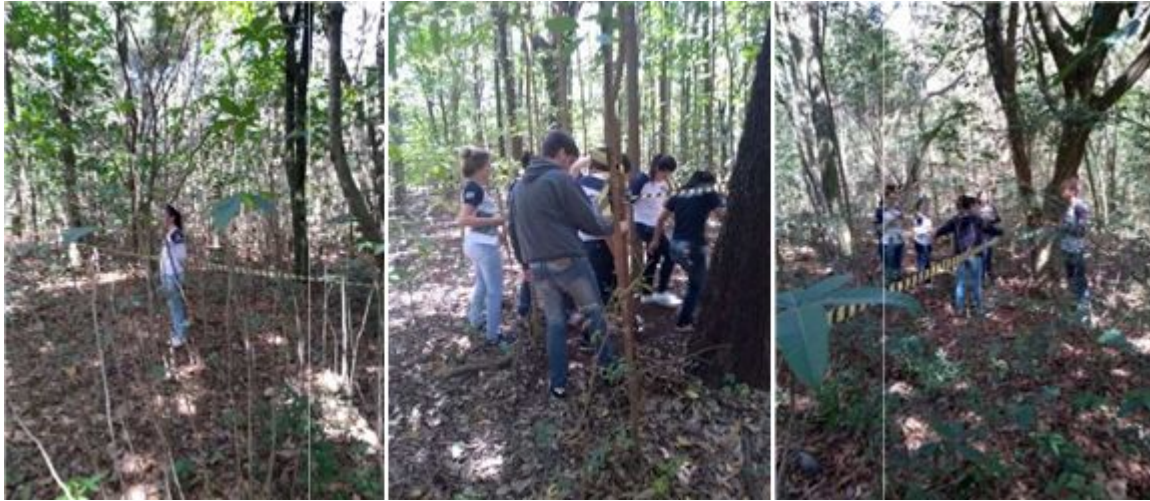

- parceria com a ETEC-Mogi Mirim para realização de aulas práticas
- eventos: Semana do Meio Ambiente, Dia da árvore, Dia das crianças, Natal





# Permissão de Uso - Estação Experimental de Mogi Mirim

Decreto nº 63.451, de 05/06/2018 - 30 anos

- eventos: Semana do Meio Ambiente, Dia da árvore, Dia das crianças, Natal





# Permissão de Uso - Estação Experimental de Tupi

Decreto nº 63.452, de 05/06/2018 - Área de Visitação Pública - 20 anos

Melhorias na infraestrutura:

- reforma do banheiro da área de visitação e imóvel 23 para Centro de



Apoio ao SEDEMA

- desassoreamento do Lago
- galerias de águas pluviais
- instalação fossas sépticas





# Permissão de Uso - Estação Experimental de Tupi

Decreto nº 63.452, de 05/06/2018 - Área de Visitação Pública - 20 anos

Melhorias na infraestrutura:

- manutenção de acessos internos
- bebedouros Centro de Visitantes
- placas de sinalização
- Treinamento e apoio para combate a incêndios

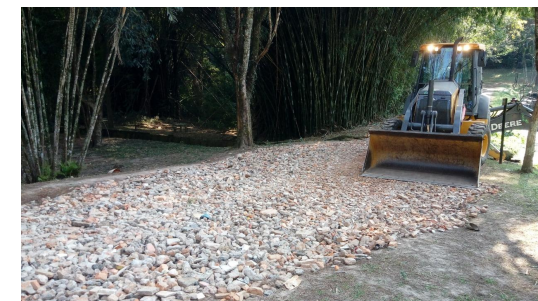



# Permissão de Uso - Estação Experimental de Tupi

Decreto nº 63.452, de 05/06/2018 - Área de Visitação Pública - 20 anos



## Projetos de Educação Ambiental

- Educatrilha na Escola
- PJ-Tupi: educação integral e ambiental





# Permissão de Uso - Estação Experimental de Tupi

Decreto nº 63.452, de 05/06/2018 - Área de Visitação Pública - 20 anos



## Projetos de Educação Ambiental

- Bacia Caipira
- Vem pro Horto





# Permissão de Uso - Estação Experimental de Casa Branca

Decreto 65.013, de 09/06/2020 - 20 anos

- Manutenção da área - aceiros, estradas, paisagismo
- Vigilância e apoio da Defesa Civil





# Permissão de Uso - Estação Experimental de Casa Branca

Decreto 65.013, de 09/06/2020 - 20 anos

- Instalação e melhorias da infraestrutura
  - playground
  - pista de bicicross
  - quiosques
  - placas de sinalização
  - água potável
- Comissão de Acompanhamento
  - em constituição





# Permissão de Uso - Floresta de Bebedouro

Decreto 65.129, de 12/08/2020 - 30 anos

- Ações conjunta IF e Defesa Civil - para proteção e manutenção da área

ausência ocorrência de incêndios na Área

Experimental após a permissão de uso





# Permissão de Uso - Floresta de Bebedouro

Decreto 65.129, de 12/08/2020 - 30 anos



- Comissão de Acompanhamento  
aguardando indicação de  
representantes pela nova  
gestão municipal



**Obrigado**

**Luis Alberto Bucci**  
**Diretor Geral do Instituto Florestal**



| Secretaria de Infraestrutura e Meio Ambiente