



COMPONENTE 3 – FUNDAÇÃO FLORESTAL

Agentes Financeiros:



Executor do Recurso:

Estados Beneficiários:

Minas
Gerais

São
Paulo

Rio de
Janeiro

Incremento de biodiversidade



A Fundação Florestal

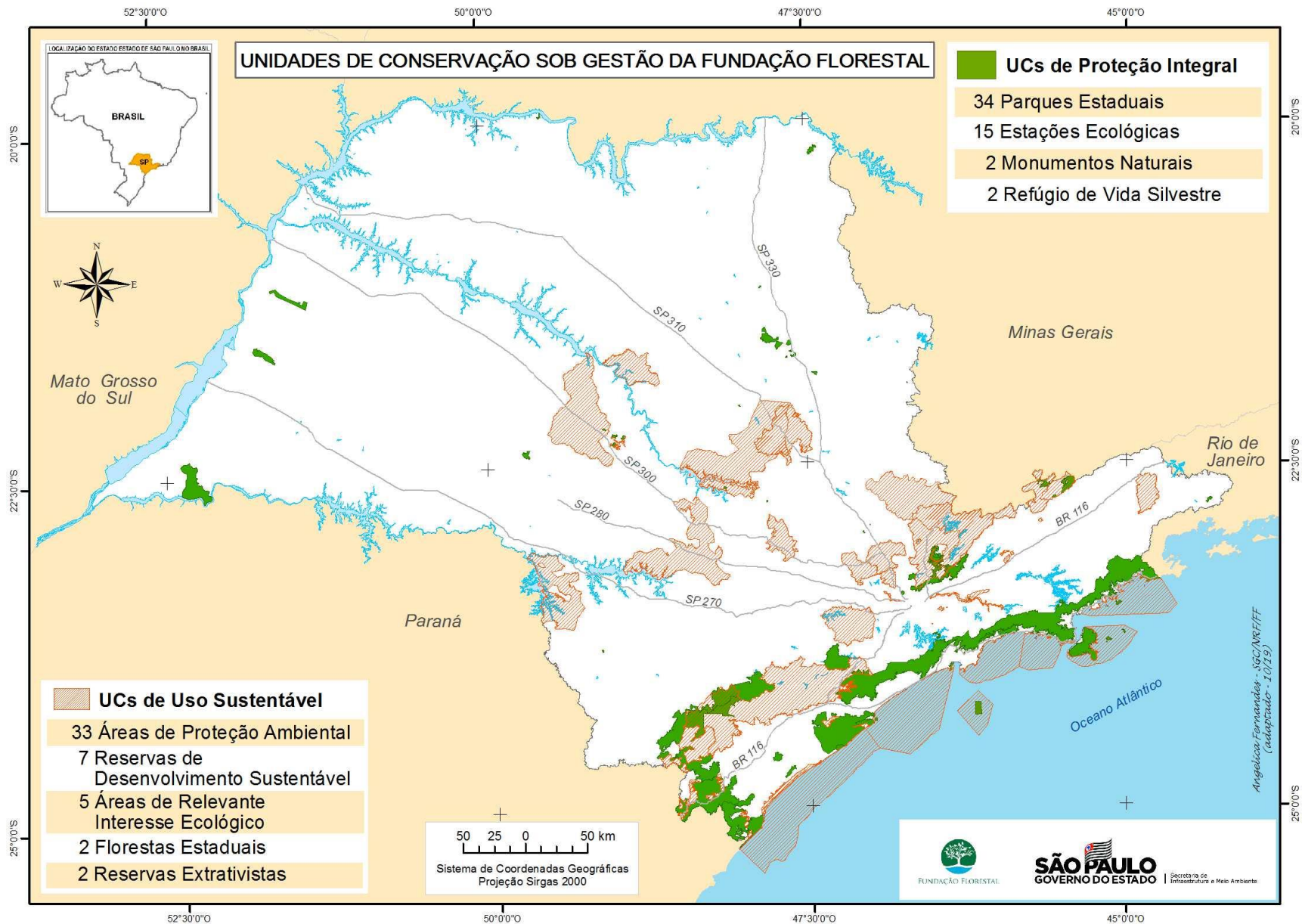

As Unidades de Conservação do Conexão (C3)

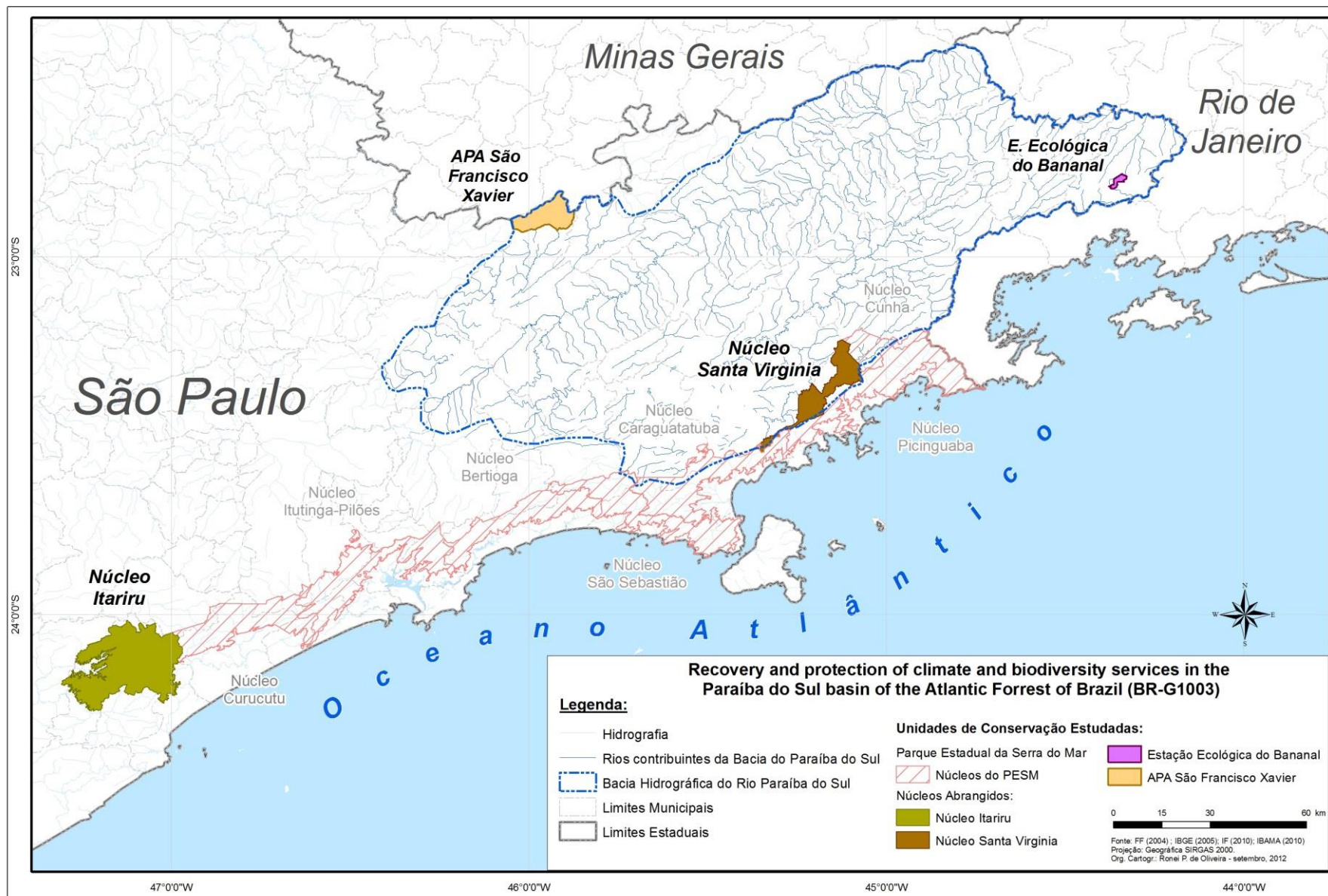

Melhoria da efetividade da gestão nas Unidades de Conservação

Efetividade da Gestão (%)

Aferição pelo *Management Effectiveness Tracking Tool* (METT)

UC	2017	2019
APA SFX	57	65
EE Bananal	70	71
Itariru	52	59
Sta Virgínia	70	68

APA SFX

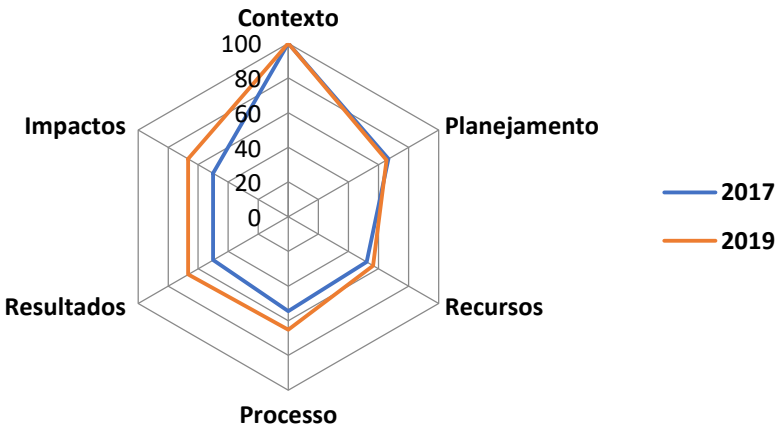

Elementos de avaliação	Total 2017	Obtido 2017	% 2017	Total 2019	Obtido 2019	% 2019
Contexto (1 questão)	3	3	100	3	3	100
Planejamento (12 questões)	24	16	67	26	17	65
Recursos (9 questões)	23	12	52	23	13	57
Processos (17 questões)	44	24	55	43	28	65
Resultados (2 questões)	6	3	50	6	4	67
Impactos (6 questões)	12	6	50	12	8	67

Melhoria da efetividade da gestão nas Unidades de Conservação

Planos de Ação incluem:

- Reforço da equipe técnica, equipamentos e veículos
- Capacitações para gestores, técnicos e parceiros
- Eventos para divulgação da UC no território
- Formalização de parcerias

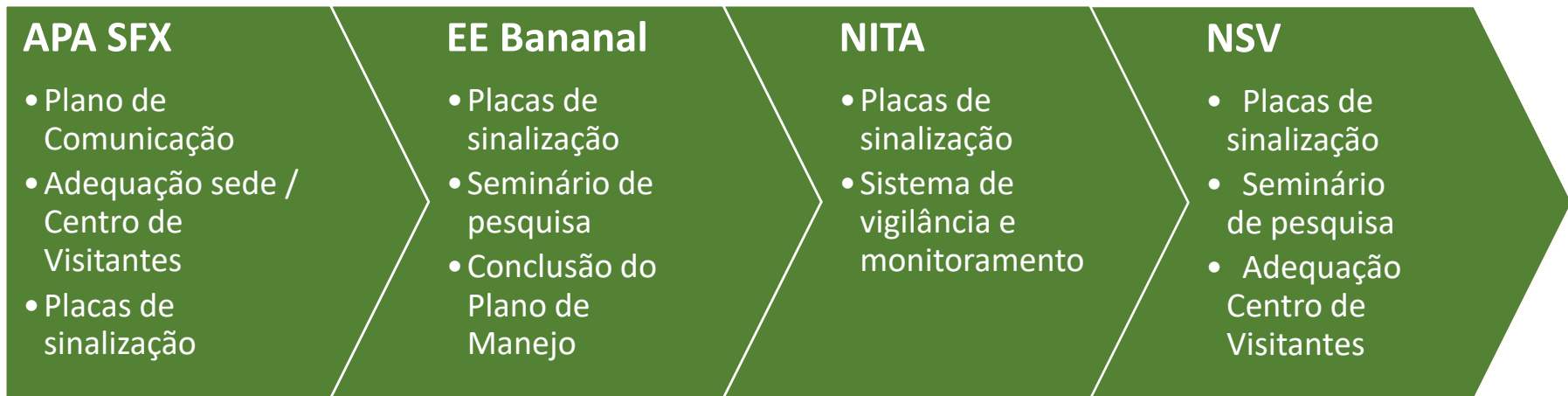



As Unidades de Conservação e suas Zonas de Amortecimento

UC	Área (ha)	Municípios	Área ZA (ha)	Atividade Econômica
APA SFX	11.559	S. José Campos	-	Turismo, silvicultura, pecuária
EE Bananal	884	Bananal	29.300	Pecuária, turismo
PESM Itariru	53.000/ 332.000	Miracatu, P Toledo, Itariri e Peruibe	49.740	Banana, pupunha
PESM S Virg	17.500/ 332.000	SL Paraitinga, Natividade Serra	40.000	Pecuária, silvicultura, turismo
Total	93.000	8 municípios	118.040	

Perfil dos produtores rurais participantes do Projeto

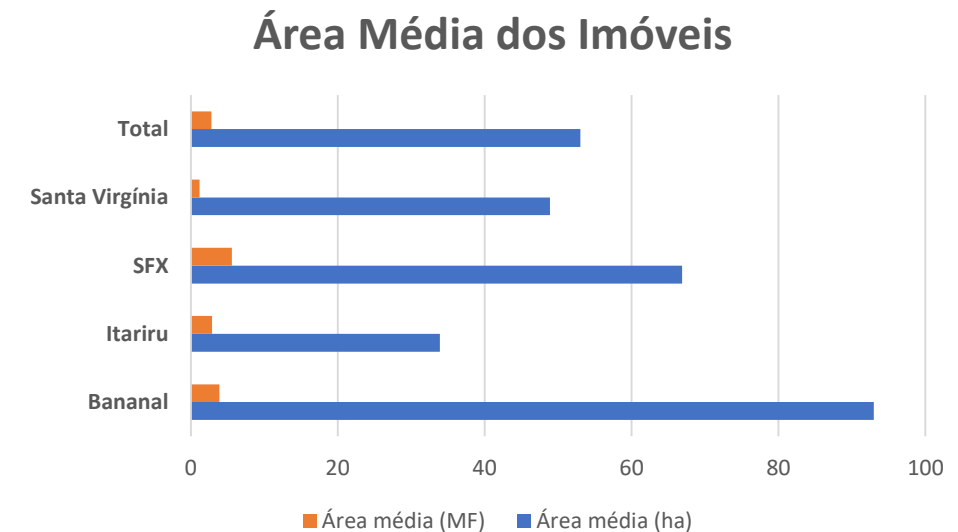
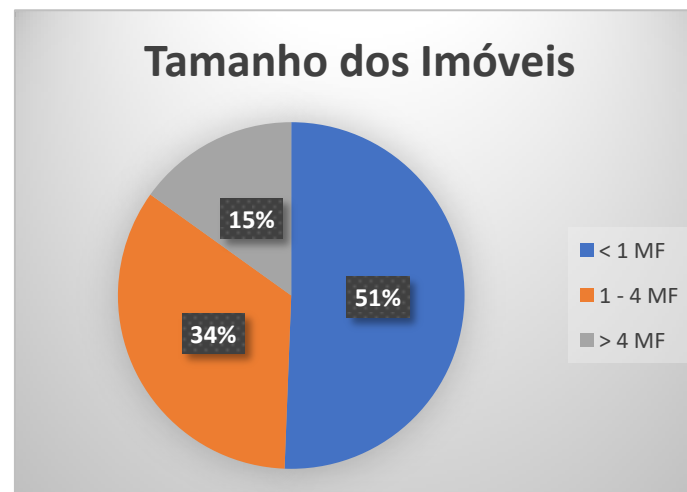
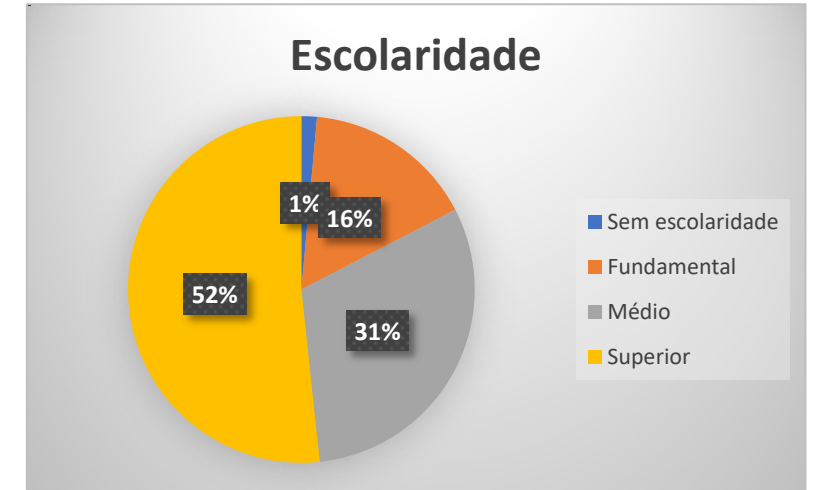
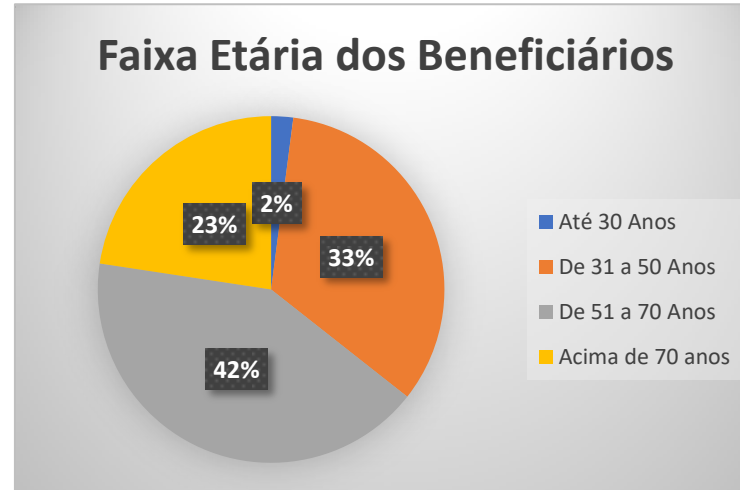
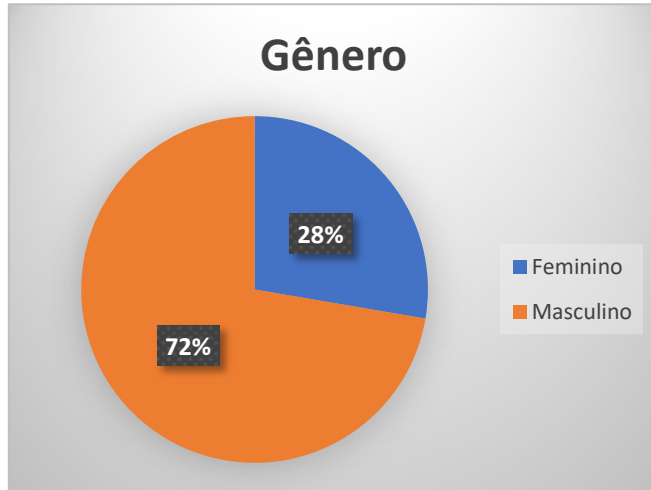

Execução de PSA, CERT, CVS e ATER em 4 territórios

- **Equipes locais:**
 - ABD em Sta Virgínia
 - IBS em Itariru
 - ORBE em SFX
 - Plural em Bananal
- Reuniões bimestrais
- Convênio com Secretaria de Agricultura e Abastecimento
- Editais sucessivos (PSA, CERT, CVS)
- Plano de Ação integrado (PSA, CERT, CVS)
- Sistema de Acompanhamento (Arcgis on line)
- Eventos locais – inserção na agenda cultural
- Eventos setoriais (Bio Fair)
- Capacitações de produtores rurais
- Consultoria especializada (FGV)



Pagamento por Serviços Ambientais – Uso Múltiplo

Conversão produtiva e boas práticas para incremento de carbono e biodiversidade

Resultados Parciais de PSA Uso Múltiplo (nº provedores)

Editais 06/18 e 05/19

Território	Habilitados	Contratos elaborados	Contratos pagos	Valores pagos (R\$)*
Bananal	51	50	34	186.831,73
Itariru	141	116	98	420.348,67
SFX	81	78	10	17.124,00
Total	273	244	142	624.304,40

* Correspondente à Linha de Base

Pagamento por Serviços Ambientais – Uso Múltiplo

Conversão produtiva e boas práticas para incremento de carbono e biodiversidade

Resultados Parciais de PSA Uso Múltiplo (áreas e valores)

Editais 06/18 e 05/19

Território	Nº de Provedores *	Área total (ha)	Área conservada (ha)	Linha de Base (R\$)	Ano 1 (R\$)	Ano 2 (R\$)
Bananal	51	2.023,33	1.634,73	120.543,33	124.802,00	133.922,00
Itariru	66	2.491,49	1.183,39	304.753,96	302.496,40	313.950,37
SFX	36	1.363,76	1.056,20	95.071,50	38.519,33	39.020,67
Total	274	> R\$ 2,6 milhões				

R\$ 4.794,76/
provedor

R\$ 7.436,61/
provedor

R\$ 13.957,59/
provedor

* Provedores com Planos de Ação aprovados

Pagamento por Serviços Ambientais – Uso Múltiplo

Conversão produtiva e boas práticas para incremento de carbono e biodiversidade

PSA Uso Múltiplo como indutor de práticas conservacionistas

- **98% dos provedores aderiram a práticas conservacionistas**
 - Saneamento rural
 - Compostagem
 - Meliponicultura
 - Coexistência Humano-fauna
 - Controle de javali.

- **Convergência com as cadeias de CVS e com as exigências de CERT**

Apoio à Certificação

Selos ofertados para diferentes produtos e mercados

➤ Florestal

➤ FSC

➤ CERFLOR



➤ Sustentabilidade

➤ Rainforest Alliance



➤ Orgânico

➤ Certificação por Terceira Parte

➤ Sistema Participativo de Garantia (SPG)

➤ Organismo de Controle Social (OCS)



➤ Agroecológico

➤ Protocolo de Transição Agroecológica



Apoio à Certificação

Resultados Parciais de Certificação

Território	Habilitados	Área de CERT (ha)*	FSC*	Orgânica*	Rainforest Alliance*	Transição Agroecológica*
Bananal	29	1.205,35	8	9	1	9
Itariru	38	672,41	0	22	1	11
SFX	37	92,00	3	0	0	28
Sta Virgínia	69	2.224,38	0	11	0	54
Total	173	4.194,14	11	42	2	102

* Excluídos os não homologados e desistentes

Apoio à Cadeias de Valor Sustentável

Resultados Parciais de CVS

Território	Habilitados	Área de CVS (ha)*			
Bananal	57	465,67	Leite	Frutas	Sementes e mudas
Itariru	37	208,18	Banana	Melíponas	SAF
SFX	39	94,95**	Sementes e mudas	SAF	Juçara
Sta Virgínia	89	575,62	Leite	Frutas	Melíponas
Total	222	1.344,42	Frutas	Leite	Sementes e mudas

* Área com investimento financeiro do Projeto, excluídos os desistentes

** Ainda sem contabilizar área da cadeia de sementes e mudas

Apoio à Certificação e à Cadeias de Valor Sustentável

- ATER - Plano de Ação
- R\$ 3.000,00 p/CERT e R\$ 21.800,00 p/CVS – Plano de Ação

Aporte financeiro direto para o produtor

Território	PSA (R\$)	CERT (R\$)	CVS (R\$)	Total (R\$)
SFX	390.000,00	111.000,00	850.000,00	1.351.000,00
Bananal	380.000,00	87.000,00	1.243.000,00	1.710.000,00
Itariru	1.970.000,00	114.000,00	807.000,00	2.891.000,00
Sta Virgínia	Execução pelo Componente 2	207.000,00	1.940.000,00	2.147.000,00
Total	2.740.000,00	519.000,00	4.840.000,00	8.099.000,00

Valores sem desconto do Imposto de Renda

Componente 3

81% (63 + 18) dos recursos serão destinados às ATIVIDADES
FINS do projeto (**ATER, PSA, CERT, CVS + UCs**)

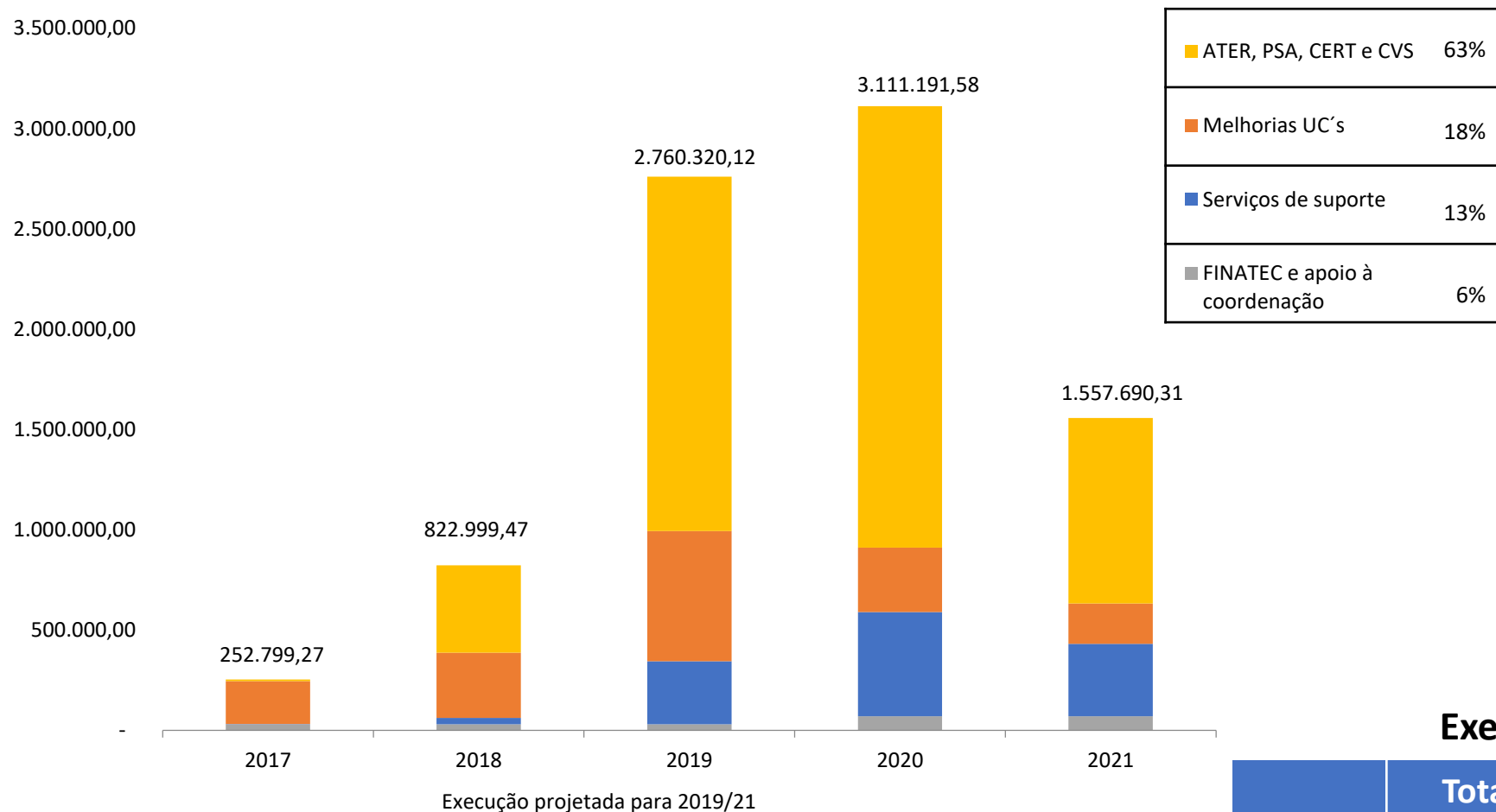

Execução financeira até dez/19

	Total (U\$)	Executado (U\$)	Executado (%)
C 3	9.280.000,00	2.298.589,42	24,77
Projeto	31.505.960,00	6.987.972,64	21,18





OBRIGADO!

Agentes Financeiros:



Executor do Recurso:



FUNDAÇÃO FLORESTAL



Secretaria de
Agricultura e Abastecimento

Secretaria de
Infraestrutura e Meio Ambiente