

**17º Congresso Brasileiro de Primatologia**

**“A COMISSÃO PERMANENTE DE  
PROTEÇÃO DOS PRIMATAS NATIVOS DO  
ESTADO DE SÃO PAULO”**



**Ítalo Mazzearella  
Coordenador**

**SECRETARIA DO MEIO AMBIENTE  
GOVERNO DO ESTADO DE SÃO PAULO**

**Agosto/2017**



# A Comissão PRÓ-PRIMATAS PAULISTAS

## HISTÓRICO

- **Comissão Permanente de Proteção dos Primatas Nativos do Estado de São Paulo**

Criada em 05 de junho de 2014 (Decreto Estadual nº 60.519/14).

Composição tripartite:

- Governo Federal: **ICMBio**/CPB
  - Governo Estadual: **SMA** (CBRN/DeFAU, CFA, FF, IF, Fundação Zoológico de São Paulo),  
**SSP**: Polícia Ambiental
  - Comunidade Científica (UNIFESP, UNICAMP) e
  - Sociedade Civil (RENTAS, Projeto Mucky),
- 
- **Plano Emergencial para Conservação dos Primatas do Estado de São Paulo – 10 espécies prioritárias**  
Entregue em 15 de dezembro de 2014.
- 
- **Seminário Pró-Primatas Paulistas**  
Realizado em 12 de maio de 2015
- 
- **Plano de Ação para Conservação dos Primatas Paulistas:**  
Finalizado em 05 de junho de 2015

# A Comissão PRÓ-PRIMATAS PAULISTAS

## Espécies Prioritárias

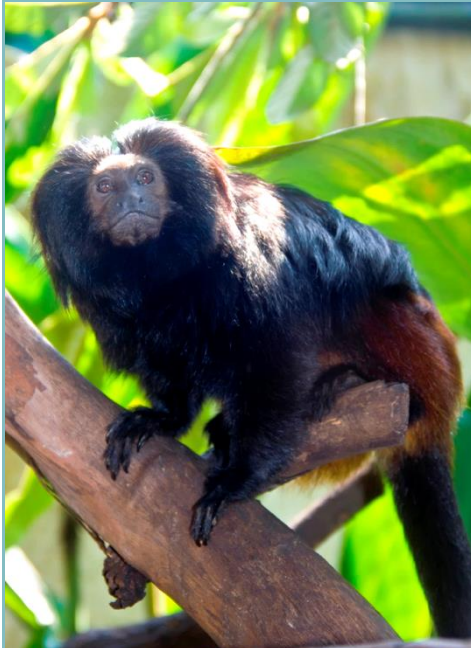

**AMEAÇADO**

## I. MICO-LEÃO-PRETO (*Leontopithecus rhysopterus*)

**Patrimônio Ambiental e  
Animal Símbolo da Conservação da Fauna  
no Estado de São Paulo pelo Decreto Estadual Nº  
60.519/14**

Único primata endêmico do estado de São Paulo, já foi considerado extinto na natureza até sua redescoberta em 1970. Encontra-se em perigo de extinção, com uma população estimada em pouco mais de mil indivíduos distribuídos em fragmentos isolados de **floresta atlântica do interior, no oeste do estado.**

# A Comissão PRÓ-PRIMATAS PAULISTAS

## Espécies Prioritárias

**MICO-LEÃO-DA-CARA-PRETA**  
(*Leontopithecus caissara*)

**AMEAÇADO**



Foto: Carlos Margraf

**SAGUI-DA-SERRA-ESCURO**  
(*Callithrix jacchus*)

Foto: Luciano Zandoná



**AMEAÇADO**

**BUGIO-PRETO**  
(*Alouatta caraya*)

**AMEAÇADO**



Foto: Angélica Sugieda

**BUGIO-RUIVO**  
(*Alouatta clamitans*)

**AMEAÇADO**



Foto: João Batista Baitello

**MURIQUI-DO-SUL**  
(*Brachyteles arachnoides*)



Foto: Fátima Roberti

**AMEAÇADO**

**GUIGO**  
(*Callicebus nigrifrons*)



Foto: Willian Prado e Gustavo Lopes

**SAGUI-DE-TUFOS-PRETO**  
(*Callithrix penicillata*)



Foto: Carlos Alberto Coutinho

**MACACO-PREGO**  
(*Sapajus nigritus*)



Foto: Luiz M. R. Gadelha Jr.

**MACACO-PREGO**  
(*Sapajus libidinosus*)



Foto: Angélica Sugieda



## **Plano de Ação para Conservação dos Primatas Paulistas**

# **A Comissão PRÓ-PRIMATAS PAULISTAS**

Em sua primeira versão, o plano prevê a realização de diversos projetos e ações prioritários, entre eles destaca-se:

- ▶ Conservação do Mico-Leão-Preto em Paisagens Fragmentadas.
- ▶ Parâmetros demográficos, distribuição geográfica e conservação do Muriqui-do-Sul no estado de São Paulo.
- ▶ Estratégia para Conservação dos Primatas do Extremo Oeste Paulista.
- ▶ Conservação do Sagui-da-Serra-Escuro em Território Paulista.
- ▶ Ampliação da Estação Ecológica de Caetetus.
- ▶ Programas de Conservação das Serras de Paranapiacaba e da Mantiqueira.
- ▶ Banco de Dados de Áreas de Ocorrência das Populações Selvagens de Primatas.
- ▶ Ação Integrada de Fiscalização.
- ▶ Educação Ambiental e Envolvimento Social



## **Atuação em 2016/2017**

# **A Comissão PRÓ-PRIMATAS PAULISTAS**

### **FEBRE AMARELA**

**A CPPP promoveu a integração das Secretarias de Estado da Saúde, do Meio Ambiente e da Segurança Pública de São Paulo:**

- ▶ **Coordenadoria de Vigilância Sanitária,**
- ▶ **SMA (FF, IF, CFA e CBRN/DeFau/Centro de Manejo da Fauna Silvestre**
- ▶ **Polícia Ambiental**
- ▶ **Instituto Adolfo Lutz,**
- ▶ **Ministério da Saúde**

**O que resultou em ações conjuntas:**

- **Elaboração e implantação de Sistema de Notificação à CVS de Epizootias nas Unidades de Conservação do Estado de São Paulo**
- **Mapa de ocorrência de epizootias nas UC paulistas**
- **Imunização e Treinamento de gestores, técnicos, pesquisadores e policiais ambientais;**
- **Campanhas de monitoramento (IF e FF) de PNH nas UC inseridas na área de recomendação de vacina**
- **Trabalhos de Campo DeFau e SUCEN, Ministério da Saúde; envolvimento da população no alerta de mudança de comportamento dos primatas (bugios);**
- **Elaboração de peças de comunicação e material elucidativo para pesquisadores, usuários e frequentadores das UC inseridas na área de recomendação de vacina**
- **Suspensão da movimentação de macacos que, se doentes, devem ser atendidos no local para evitar disseminação do vírus (Portaria DeFAU/CBRN);**



## Atuação em 2016/2017

# A Comissão PRÓ-PRIMATAS PAULISTAS

### EDUCAÇÃO AMBIENTAL

A CPPP também envolveu a Coordenadoria de Educação Ambiental que, como colaboradora, coordenou a elaboração do “[Álbum de Figurinhas das Espécies Ameaçadas em Território Paulista](#)”.

### ATROPELAMENTO E ELETROCUSSÃO

A equipe da Fundação Zoológico está construindo [pontes de passagens para os bugios em rodovias](#) e proteção nas redes elétricas.

### FISCALIZAÇÃO E COMBATE AO TRÁFICO

Intensificação da fiscalização por parte da Coordenadoria de Fiscalização Ambiental e Polícia Ambiental resultando em recentes [apreensões e prisões de quadrilhas de traficantes de fauna silvestre](#), com resgate de dezenas de primatas.



**Educação  
Ambiental:  
ÁLBUM DE  
FIGURINHAS**

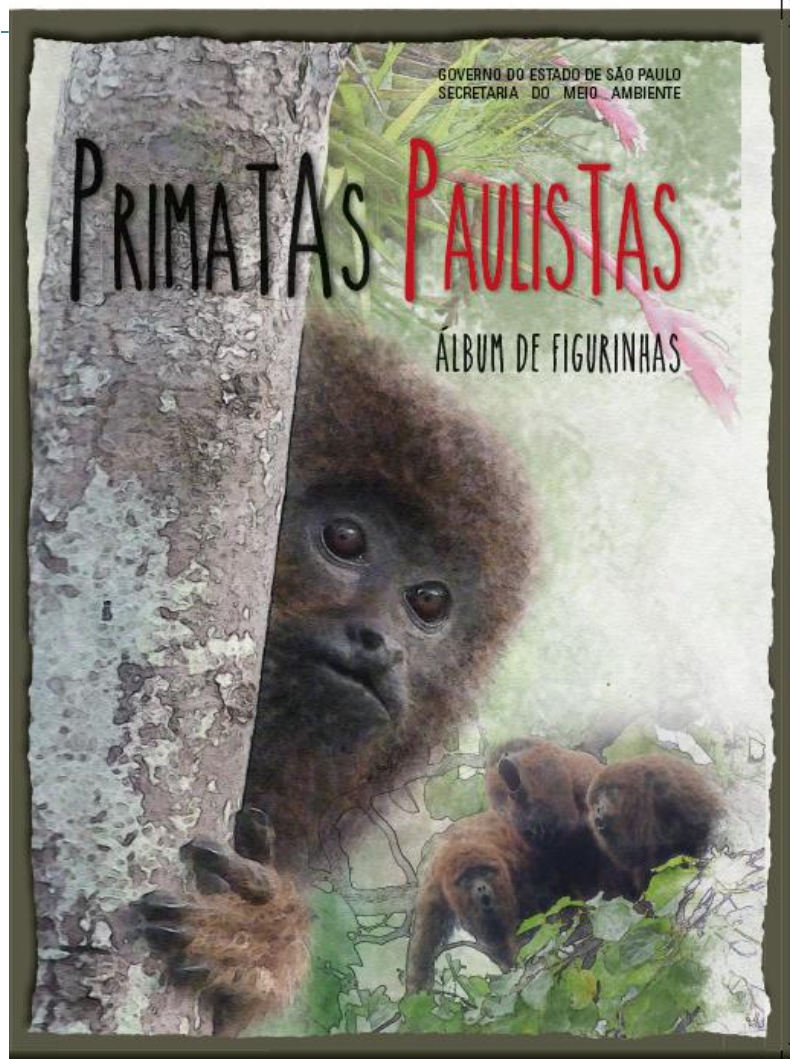



## Educação Ambiental: ÁLBUM DE FIGURINHAS

### ONDE VIVEM OS PRIMATAS PAULISTAS?

No estado de São Paulo os primatas são encontrados nos biomas \* principais: a Mata Atlântica e o Cerrado.

#### Cerrado

Presente no interior do estado de São Paulo, possui uma vegetação montante, com árvores baixas e galhos tortos ocupando solos ácidos e arenosos. As raízes das espécies arbóreas de Cerrado são profundas o que possibilita buscar água bem no fundo do solo e as árvores têm cascas duras e grossas para não perder água.

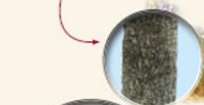

As folhas são grossas e cobertas de "pelos".

Existem ainda espécies para uso medicinal e também aquelas que recuperam solo pobre em nutrientes. O Cerrado apresenta uma rica biodiversidade e um alto número de endemismo.

Atualmente, o cerrado sofre muito com o desmatamento, por estar em uma região do país onde se pratica uma intensa atividade agrícola.

#### \*BIOMA

Bioma é o conjunto de diferentes ecossistemas, com certo nível de uniformidade. São comunidades biológicas, ou seja, populações de organismos da flora (vegetal) e da fauna (animal) interagindo entre si, com o ambiente.

#### Endemismo

Fenômeno no qual uma espécie ocorre exclusivamente em determinada região geográfica.

Veludinho do cerrado

F

14

### SAGUI-DE-TUFOS-PRETO

*Callithrix penicillata*

#### PELAGEM

Os machos adultos, as fêmeas e os jovens têm pelagem predominantemente cinza e preta, mais escura nas partes superiores e mais clara nas inferiores. Suas costas possuem listras pretas e sua cauda apresenta anéis de cor mais clara em toda a sua extensão. Possui tufo preto bem evidentes ao redor de suas orelhas e na testa uma mancha branca, característica que o difere de outras espécies de sagui, e lhe confere o nome popular de mico-estrela.

#### TAMANHO

O comprimento médio do corpo é 17cm, e da cauda é 26cm.

#### PESO

Em média, 400 gramas.

#### CARACTERÍSTICAS

São muito ativos, possuem um assobio fino, que serve para marcar o território e para se comunicar com os indivíduos do grupo. Os indivíduos desta espécie utilizam ocos de árvores como local de dormida. Podem dormir separados ou embolados. São territorialistas, por isso defendem seu território de outros grupos. Os filhotes geralmente são gêmeos e são cuidados por todos do grupo.



25

26

27



## **Desafios e Prioridades**

# **A Comissão PRÓ-PRIMATAS PAULISTAS**

- **1) Como convergir os mecanismos e dispositivos legais e fiscais existentes para aumentar as áreas de habitats?**
- **2) Como, a partir dessa convergência, gerar os instrumentos necessários; Recursos financeiros, Recursos Humanos, Recursos Tecnológicos e Instituições Executoras?**
- **3) Como envolver a sociedade e ganhar a adesão dos proprietários de terras para participarem ativamente da ampliação de áreas conectadas (APPs, RLs, RPPNs) ?**
- **4) Como reverter o quadro de falência de ONGs de proteção de animais e apoiá-las?**
- **5) Como promover a integração com ações e políticas públicas de outras agendas?**
  - **Saúde Pública, Segurança Pública, Agricultura, Recursos Hídricos, Mudanças Climáticas**



# A Comissão PRÓ-PRIMATAS PAULISTAS

**MUITO OBRIGADA!**

**Geóg. Maria de Lourdes Rocha Freire (Malu)**

**Secretária Executiva**

**[proprimatas@gmail.com](mailto:proprimatas@gmail.com)**