

PARQUE ESTADUAL DE VASSUNUNGA

382ª Reunião Ordinária do
Plenário do CONSEMA
13 de novembro de 2019



Foto: Arquivo RE Vassununga



Secretaria de Infraestrutura e Meio Ambiente

Parque Estadual de Vassununga - Localização

Grupo da UC

Proteção Integral

Categoria da UC

Parque Estadual

Localização Organizacional

Secretaria de Infraestrutura e Meio Ambiente do Estado de São Paulo
Fundação Florestal/Diretoria Metropolitana e Interior

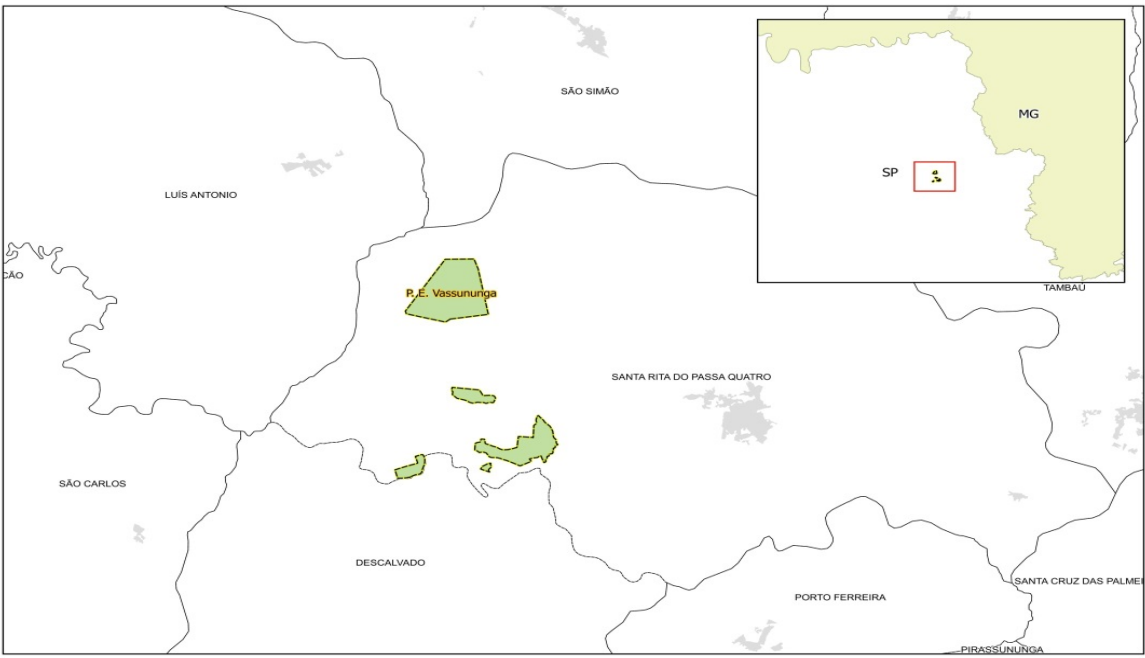
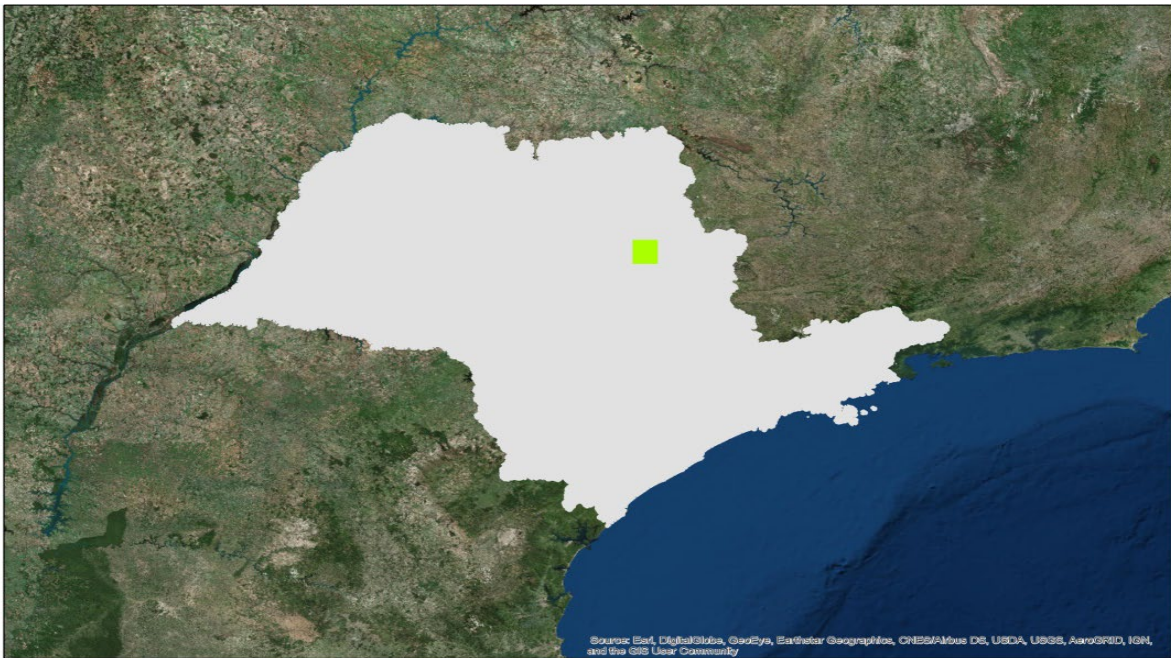

Área da UC

- 2071,42 ha

Município(s) Abrangidos

- Santa Rita do Passa Quatro

Região Administrativa

- Região Administrativa Central e Região de Governo de São Carlos

Unidade de Gerenciamento de Recursos Hídricos (UGHRI)

- 9 – Mogi Guaçu

PE VASSUNUNGA - MAPA GERAL



LEGENDA

- PE Vassununga
- EEc Jataí
- Trilha dos Jequitibas
- Rodovia
- Hidrografia
- MUNICÍPIOS

Coordenadas geográficas:
UTM Datum WGS 84 Zona 23S

Base de dados Oficiais do Estado de SP

Imagem: ESRI



1:65.000

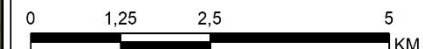

1. Informações Gerais



Capetinga Leste (entrada)



Centro de Visitantes (Capetinga Leste)

- Centro de visitantes
- Base Operacional
- Alojamento

- Trilha dos Jequitibás
- Trilha do Mirante
- Trilha do Pedregulho
- Trilha do Trilho do Trem
- Trilha da Mina



Matriarca – Capetinga Oeste

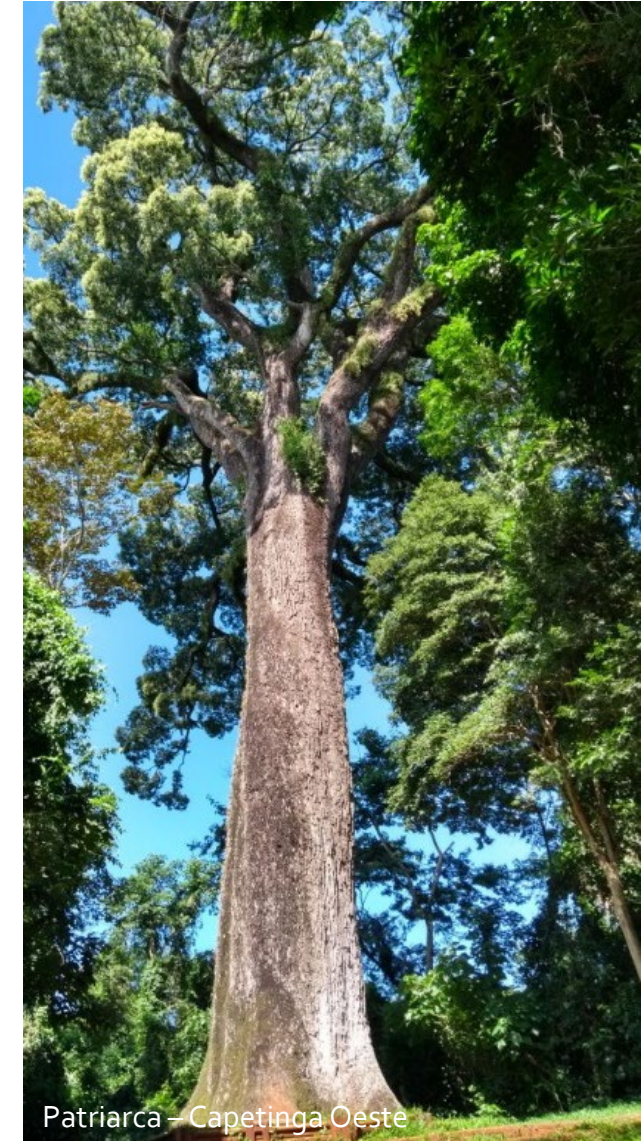

Patriarca – Capetinga Oeste

2. Diagnóstico Socioambiental



Meio Biótico - Fauna

Riqueza

420 espécies de vertebrados, sendo:

- 38 Peixes de água doce
- 27 Anfíbios
- 53 Mamíferos
- 26 Répteis
- 276 Aves

Espécies em extinção (listas SP, BR, IUCN)

19 espécies de vertebrados

13 Mamíferos

4 Aves

2 Répteis/Peixes





eti
ga



Meio Biótico - Flora

Tipos vegetacionais presentes no Parque Estadual de Vassununga



Fitofisionomia da gleba Praxedes

Meio Biótico - Flora

Tipos vegetacionais presentes no Parque Estadual de Vassununga

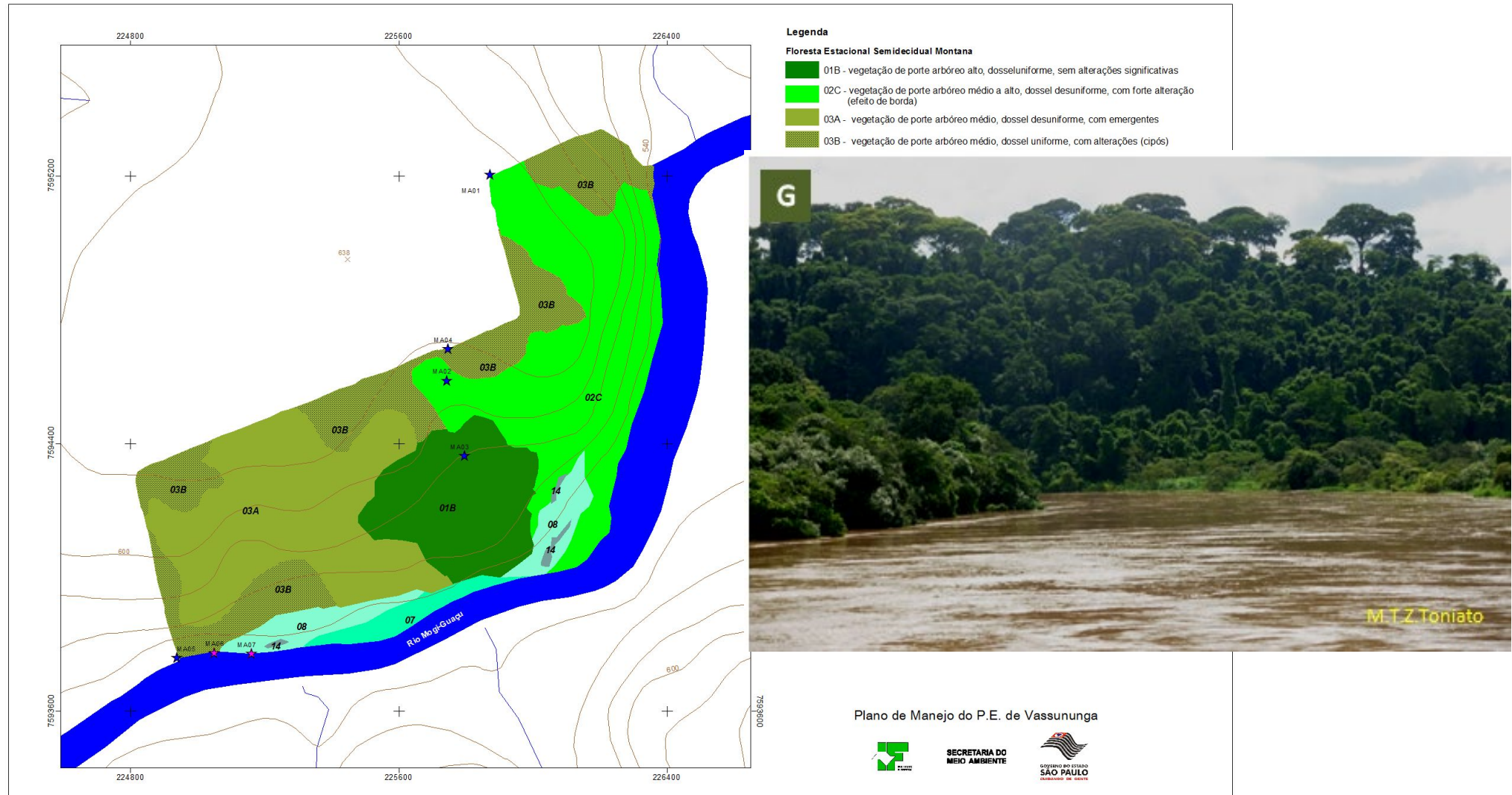

Fitofisionomia da gleba Maravilha

Meio Biótico - Flora

Tipos vegetacionais presentes no Parque Estadual de Vassununga

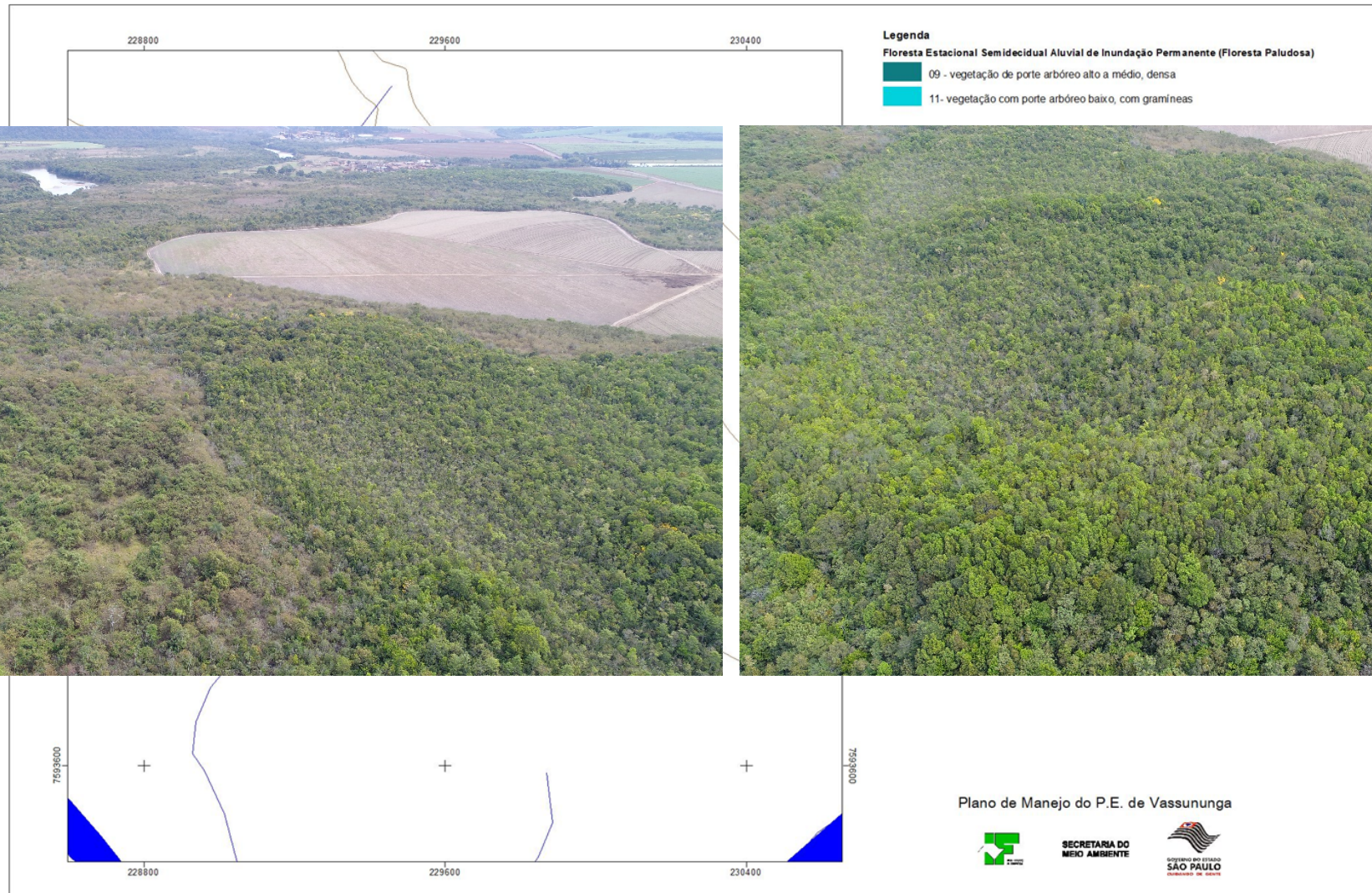

Fitofisionomia da gleba Capão da Várzea

Meio Biótico - Flora

Tipos vegetacionais presentes no Parque Estadual de Vassununga

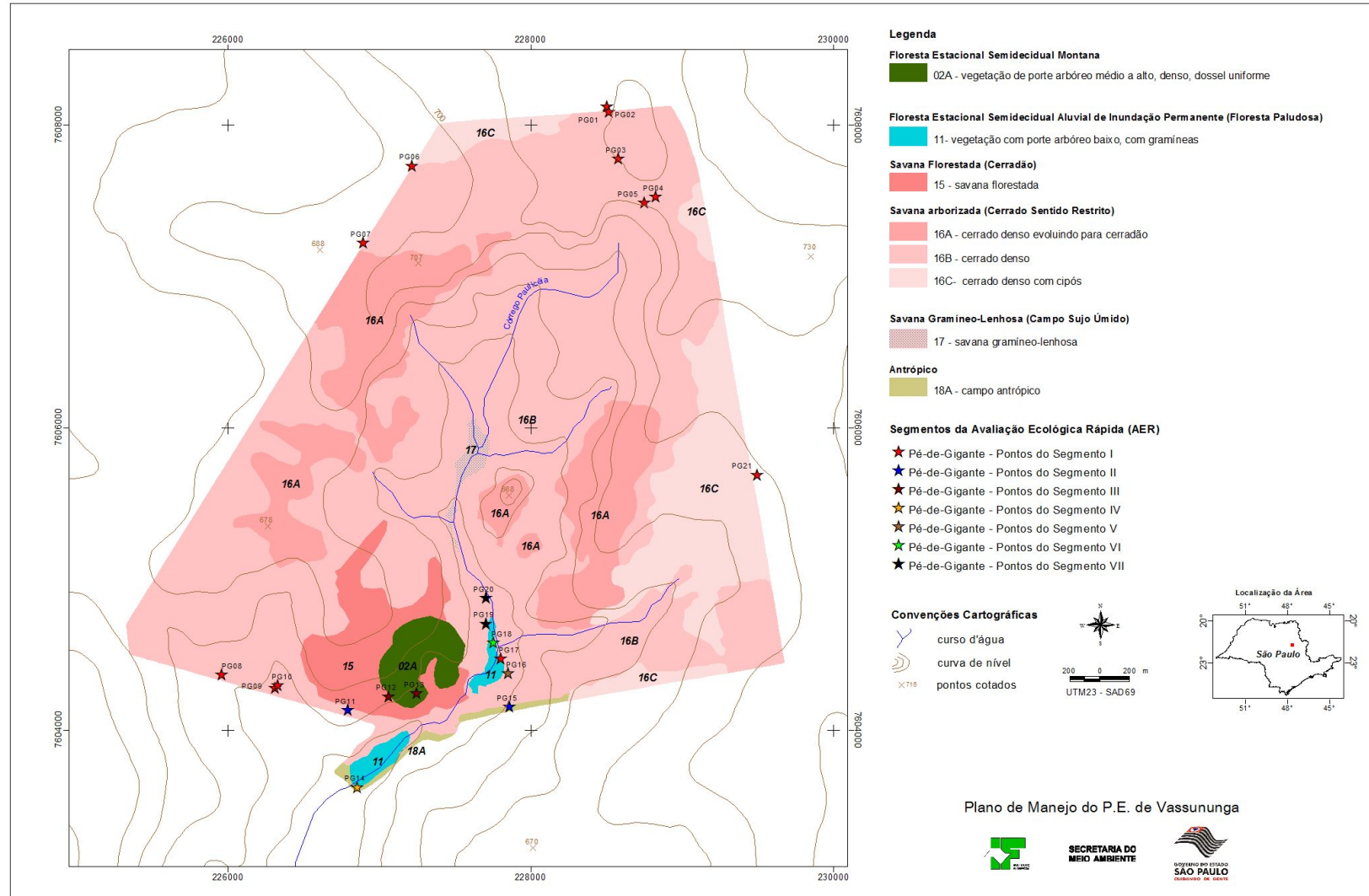

Fitofisionomia da gleba Pé de Gigante



Meio Biótico - Flora

- 820 espécies no total, sendo 458 gênero e 121 famílias.

Espécies em extinção (listas SP, BR, IUCN)

17 espécies ameaçadas de extinção

Espécies exóticas / invasoras

39 espécies exóticas



Meio Físico

Pedologia – mapa de fragilidade dos solos

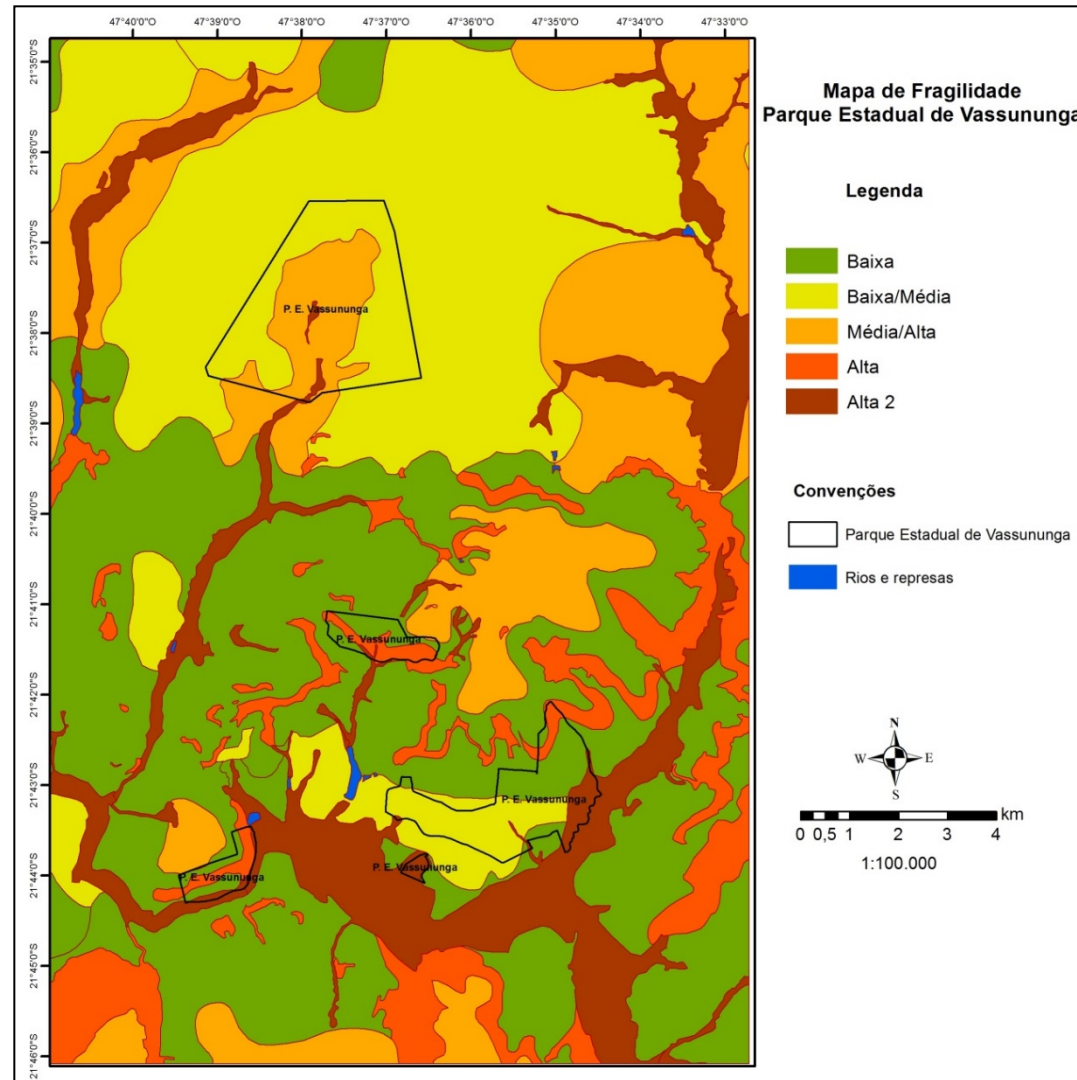

Meio Físico

Recursos Hídricos – Superficiais e Subterrâneos

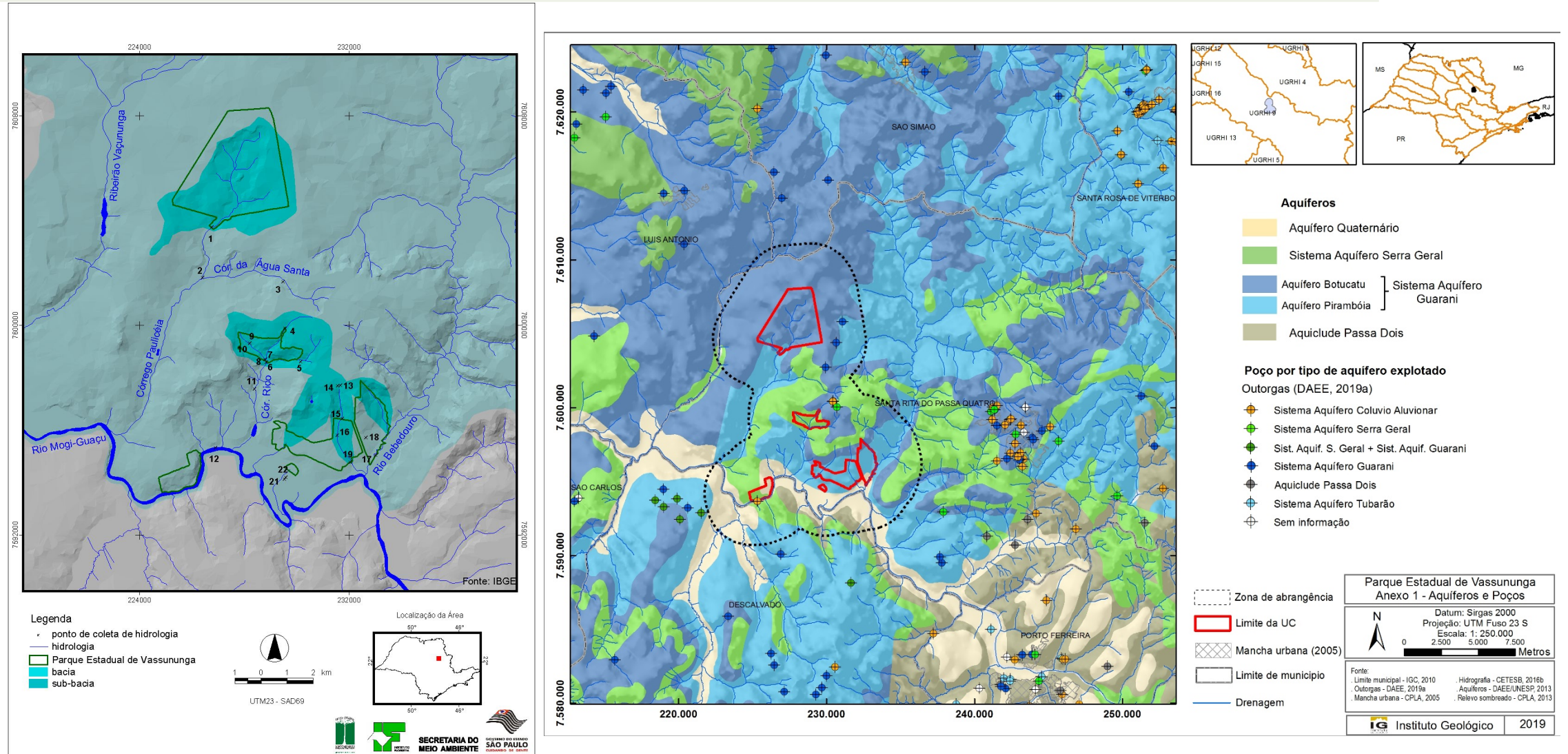

Meio Antrópico

Distribuição dos grupos do IPVS de 2010 por setor censitário na área de estudo do Parque Estadual de Vassununga

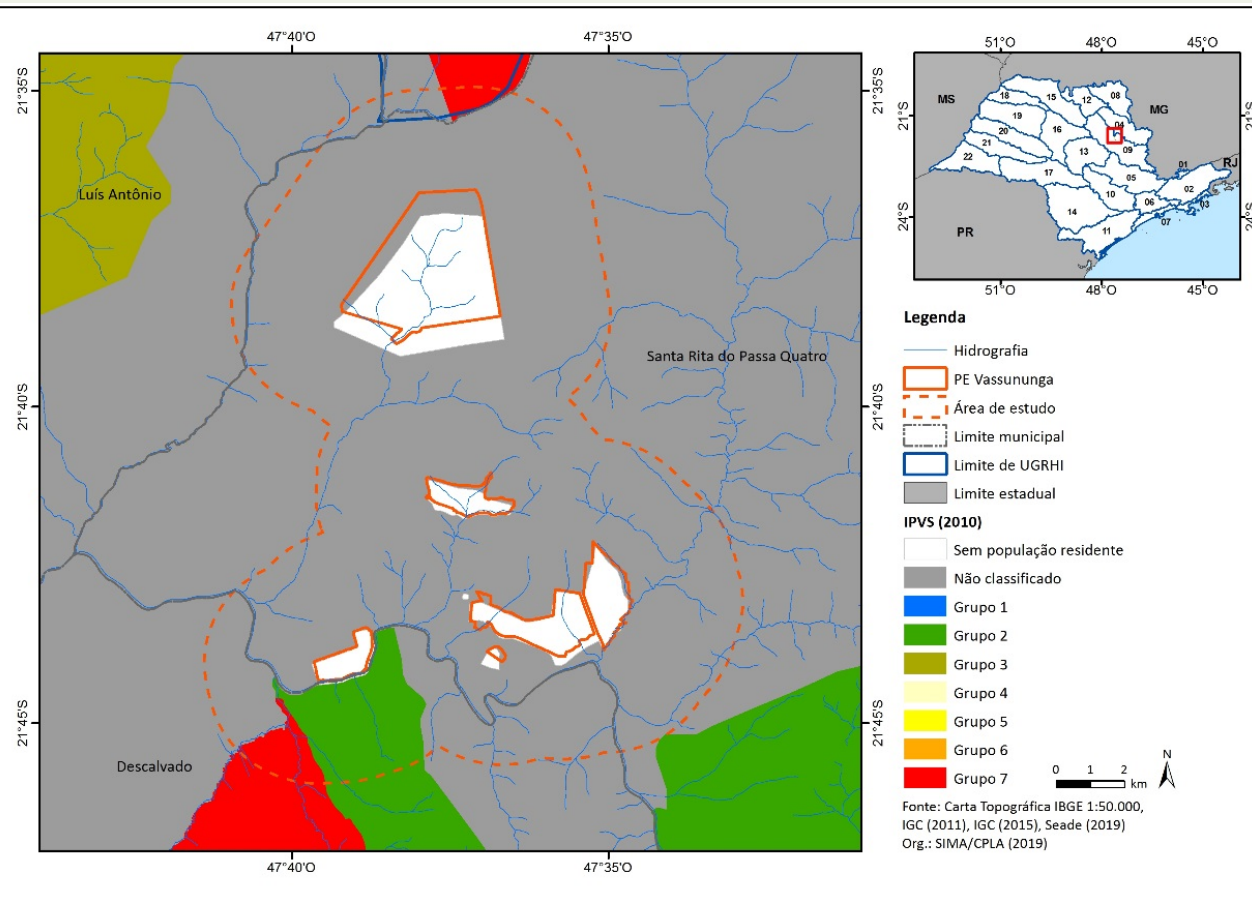

Porcentagem de domicílios com fossa rudimentar (Censo de 2010)

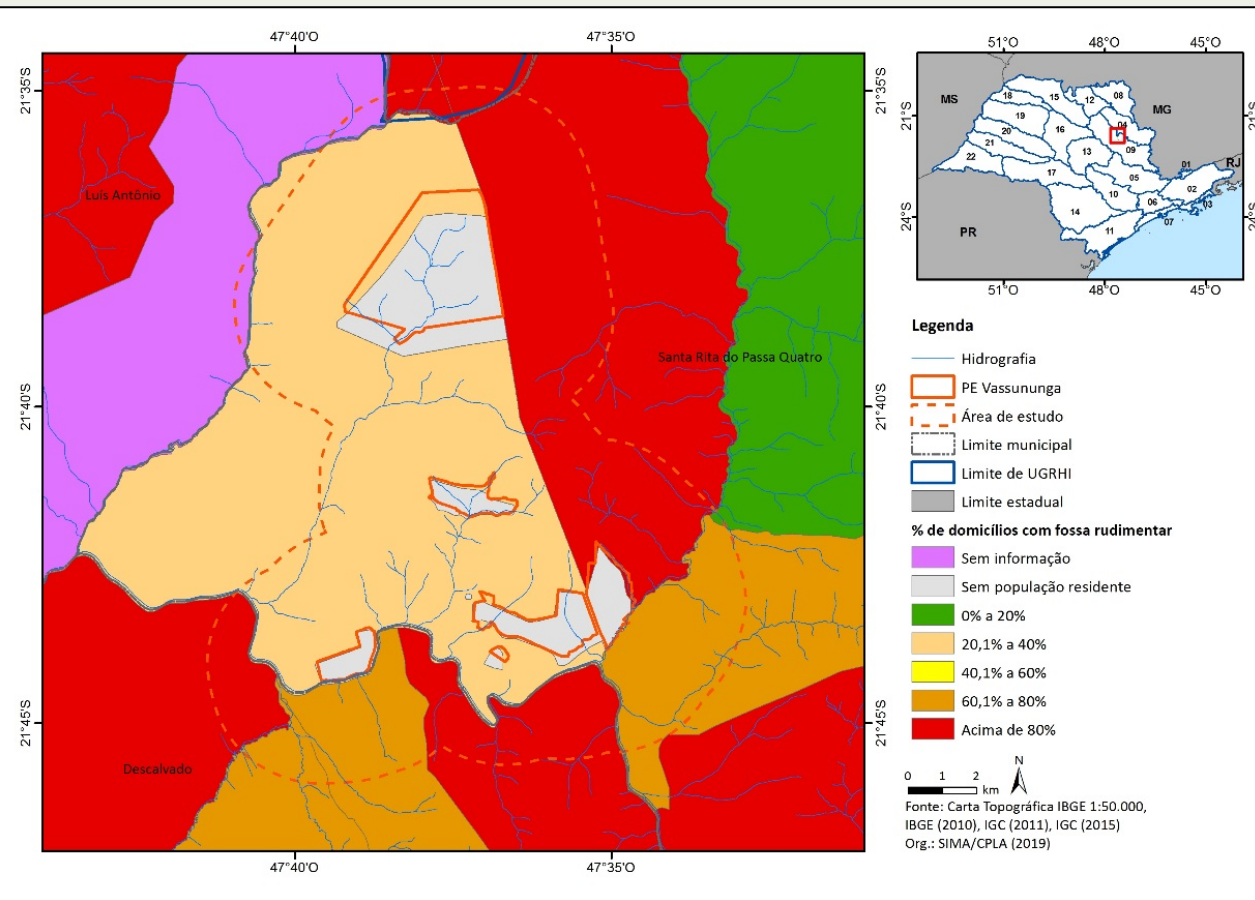

“não classificados”: falta de informações ou possuem menos de 50 domicílios particulares permanentes.

Pressões externas

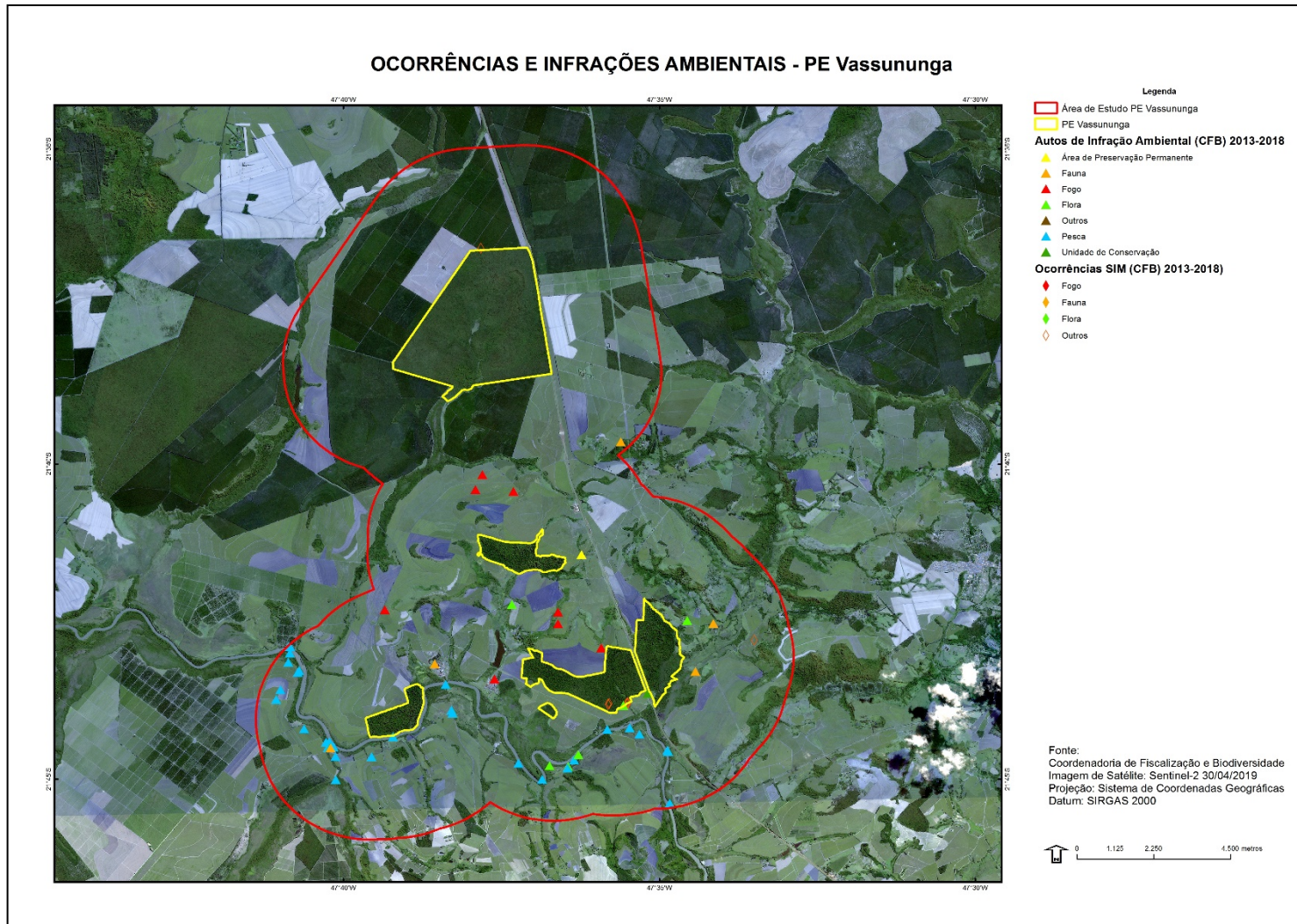

- Incêndio;
- Atropelamento de fauna;
- Efeito de Borda/Fragmentação
- Exóticas invasoras (Javalis)
- Caça / Pesca;
- Acidente Químico
- Roubo / Furto
- Defensivos agrícolas (aéreo e terrestre)
- Apicultura;
- Má conservação de estradas rurais

Pressões externas



Principais oportunidades

- Conservação de fauna e flora, desenvolvimento de pesquisas científicas e de atividades de educação ambiental escolar, observação de aves e da natureza.



PROGRAMAÇÃO DE ANIVERSÁRIO DO PE VASSUNUNGA

26/10 - 49 ANOS DE CONSERVAÇÃO DA BIODIVERSIDADE

ATIVIDADES

25/10 Sex Das 8h às 12h Passarinhada Pokémon para crianças. Uma forma lúdica de aprender sobre a natureza.
Local: Clube de Campo de Santa Rita do Passa Quatro
Idade: 8 a 12 anos. Limite de pessoas: 50

27/10 Dom 7h Passeio Ciclístico "Na Terra dos Gigantes", com 9km e 35km
Local: Recepção no Centro de Visitantes e passeio pelas Trilhas dos Jequitibás, do Pedregulho e pelas glebas Capetinga Oeste, Maravilha e Pé-de-Gigante.
Nível de dificuldade: 9km fácil / 35 km moderado.
Faixa etária mínima: 9km - 10 anos / 35km - 18 anos.
Das 7h às 7h30: Credenciamento
Das 8h às 8h30: Boas vindas com café da manhã comunitário e compartilhado.
Das 8h30 às 10h30: Passeio ciclístico
Das 10h30h às 11h30: Sorteio de brindes e encerramento. O evento contará com carro de apoio / resgate. Limite de pessoas: 100 pessoas

30/10 Qua 19h - Cine Legalis
Lançamento do projeto de Gine Debate com apresentação do filme "O Poema Imperfeito" (2018, 40 min, livre).
Local: Centro Cultural Governador Mario Covas, em Santa Rita do Passa Quatro.
Limite de participantes: 100 pessoas.

02/11 Sáb Das 7h30 às 16h - Oficina "Iniciando na Meliponicultura". (Abelhas Nativas Sem Ferrão)
Facilitador: Márcio Antônio Nocete Junior
Local: Centro de Visitantes do PE Vassununga
Das 7h30 às 8h - Boas vindas e credenciamento.
Das 8h às 10h - Conhecendo as ASF e sua importância para o meio ambiente.
Das 10h às 10h30 - Café comunitário compartilhado.
Das 10h30 às 12h - Fabricação de iscas e abrigo para abelhas nativas.
Das 12h às 13h30 - Almoço.
Das 13h30 às 16h - Oficina de manejo de ASF e encerramento:
- Transferência da isca para a caixa racional
- Divisão de Colônia
- Fortalecimento de colmeias (alimentação)
- Dicas de manejo no dia-a-dia
- Sorteio de Brindes
Limite de participantes: 30 pessoas.

10/11 Dom 6h30 - Vem Passarinhar no PE Vassununga, com o GOAMA - Grupo de Observadores de Aves de Araraquara e inauguração da Plataforma Elevada na Trilha do Mirante da gleba Pé-de-Gigante.
Local: Recepção no Centro de Visitantes do PE Vassununga e observação de aves na Gleba Pé-de-Gigante.
Das 6h30 às 7h: Boas vindas com café comunitário
Das 7h às 11h: Observação de aves e inauguração da Plataforma Elevada na Trilha do Mirante.
Das 11h às 12h: Encerramento no Centro de Visitantes.
Limite de participantes: 40 pessoas.

Todos os eventos com inscrição prévia. - pe.vassununga@fflorestal.sp.gov.br - (19) 97163-7206

The bottom of the poster features several logos, including ALAR, GOAMA, and the official logo of the Government of São Paulo.

