

Pagamento por Serviços Ambientais para Áreas de Soltura e Monitoramento de Fauna Silvestre

PSA ASMF

PSA ASMF - Normativa

Política Estadual de Mudanças Climática - PEMC

Lei Estadual 13.798/2009 - artigo 23

Decreto Estadual 55.947/2010 - artigo 63

Projeto de PSA para

Áreas de Soltura de Monitoramento de Fauna Silvestre

Resolução SMA nº 58/2016

O Projeto

Reconhece a importância das Áreas de Soltura e Monitoramento de Fauna Silvestre que são instituídas por proprietários rurais conservacionista de forma voluntária.

Estes imóveis propiciam a reintrodução de animais silvestres nos remanescentes florestais de vegetação nativa contribuindo como o manejo dos remanescentes florestais que visa a conservação da biodiversidade e integridade dos ecossistemas

Quem pode participar ?

Pessoas físicas ou pessoas jurídicas, de direito privado, proprietárias de imóveis homologados como Áreas de Soltura e Monitoramento de Fauna Silvestre localizados no Estado de São Paulo.

Área de abrangência

ASMF localizadas total ou parcialmente em áreas prioritárias para estabelecimento de conectividade de grau 1 a 8

Grau de conectividade	
Grau 0	
Grau 1	
Grau 2	
Grau 3	
Grau 4	
Grau 5	
Grau 6	
Grau 7	
Grau 8	

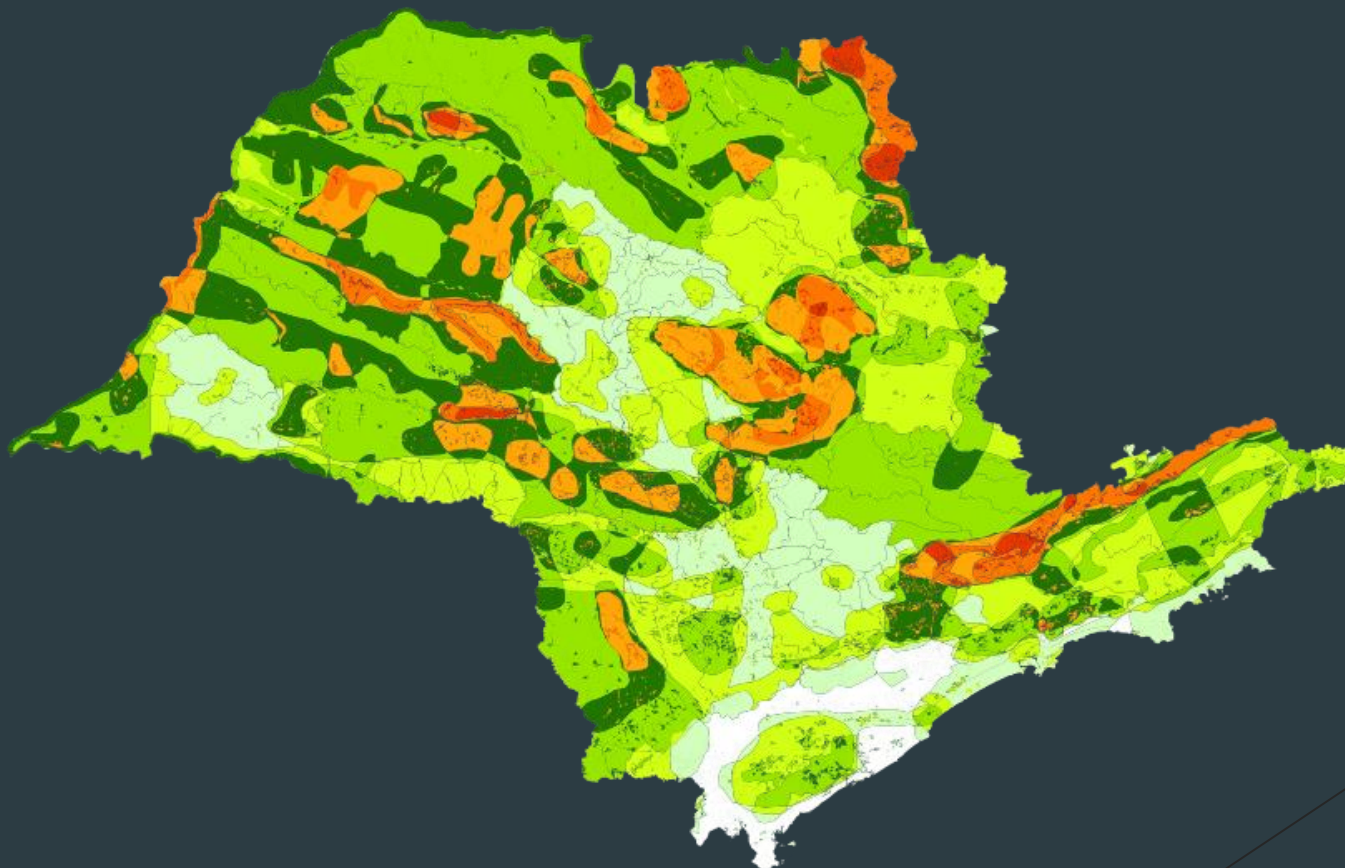

Valor disponível e Prazo de contratação

Valor disponível:

R\$ 1.000.000 (Um milhão de reais)

Vigência do contrato: 3 anos