



PLANO

MEIO AMBIENTE



EIXOS

BIODIVERSIDADE

**BIOECONOMIA
E FINANÇAS
VERDES**

**PARQUES
ESTADUAIS**

**EDUCAÇÃO E
CONSCIENTIZAÇÃO
AMBIENTAL**

**FORTALECIMENTO
INSTITUCIONAL**

**RESILIÊNCIA
E ADAPTAÇÃO
CLIMÁTICA**



ACÇÃO 1: RESTAURAÇÃO DE ÁREAS

37,5 mil hectares até 2026

- Programa Refloresta SP
- Conexão Mata Atlântica
- Nascentes
- Formação de corredores ecológicos
- Concretização de Termos de Compromisso Ambiental (TCAs)



Investimentos: R\$ 937,5 milhões em recursos públicos e privados

BIODIVERSIDADE

BIOECONOMIA E FINANÇAS VERDES

PARQUES ESTADUAIS

EDUCAÇÃO E CONSCIENTIZAÇÃO AMBIENTAL

FORTALECIMENTO INSTITUCIONAL

RESILIÊNCIA E ADAPTAÇÃO CLIMÁTICA



AÇÃO 2: PROGRAMA ESTADUAL DE FAUNA SILVESTRE

Unidade de Conservação (UC) Parque Estadual Morro do Diabo

- Adequação de três passagens de fauna inferiores
- Implantação de cerca e controladores eletrônicos de velocidade em toda a extensão da UC (SP-613)

Revitalização de 114 passagens de fauna

- Reposição de cercas furtadas
- Limpeza das estruturas e implementação de placa informativa
- Implantação de sinalização diferenciada para a temática ambiental



Investimentos: R\$ 26,2 milhões

BIODIVERSIDADE

**BIOECONOMIA
E FINANÇAS
VERDES**

**PARQUES
ESTADUAIS**

**EDUCAÇÃO E
CONSCIENTIZAÇÃO
AMBIENTAL**

**FORTALECIMENTO
INSTITUCIONAL**

**RESILIÊNCIA
E ADAPTAÇÃO
CLIMÁTICA**



AÇÃO 3: MEU PET

Construção de seis novas clínicas veterinárias até 2026

Construção de 91 contêineres para atendimento veterinário até 2026

Atividades de castração, vacinação, adoção responsável e assistência à saúde animal ao longo de 2023



Investimentos: R\$ 96,5 milhões

BIODIVERSIDADE

**BIOECONOMIA
E FINANÇAS
VERDES**

**PARQUES
ESTADUAIS**

**EDUCAÇÃO E
CONSCIENTIZAÇÃO
AMBIENTAL**

**FORTALECIMENTO
INSTITUCIONAL**

**RESILIÊNCIA
E ADAPTAÇÃO
CLIMÁTICA**



AÇÃO 1: PAGAMENTO POR SERVIÇOS AMBIENTAIS

- Apoio a projetos para restauração de áreas até 2026
- Financiamento de atividades produtivas sustentáveis até 2026
- Projeto mar sem lixo (pago aos pescadores artesanais de arrasto de camarão) até 2026



Investimentos: R\$ 86 milhões

BIODIVERSIDADE

**BIOECONOMIA
E FINANÇAS
VERDES**

**PARQUES
ESTADUAIS**

**EDUCAÇÃO E
CONSCIENTIZAÇÃO
AMBIENTAL**

**FORTALECIMENTO
INSTITUCIONAL**

**RESILIÊNCIA
E ADAPTAÇÃO
CLIMÁTICA**

AÇÃO 2: PROGRAMA DE INCENTIVOS VERDES

- Financiamento de projetos que cumpram requisitos ambientais
- Projetos de infraestrutura, de pesquisa e de desenvolvimento tecnológico e indústria contam com incentivos públicos que viabilizem investimentos no Estado de SP

LINHAS DE FINANCIAMENTO DA DESENVOLVE SP

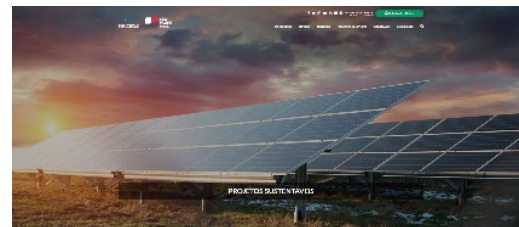

Linha Economia Verde

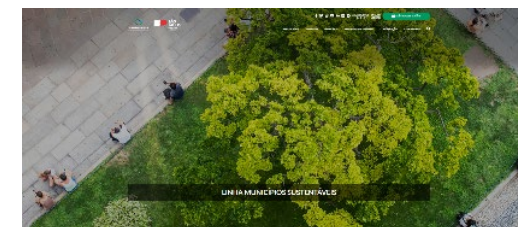

Linha Municípios Sustentáveis



Investimentos: R\$ 500 milhões

BIODIVERSIDADE

**BIOECONOMIA
E FINANÇAS
VERDES**

**PARQUES
ESTADUAIS**

**EDUCAÇÃO E
CONSCIENTIZAÇÃO
AMBIENTAL**

**FORTALECIMENTO
INSTITUCIONAL**

**RESILIÊNCIA
E ADAPTAÇÃO
CLIMÁTICA**



AÇÃO 3: ICMS ECOLÓGICO

- Projeto de lei que duplica parcela da alíquota de ICMS dos atuais 1% para 2%, recebida pelos municípios que protejam espaços territoriais ou que possuam áreas cobertas por vegetação nativa (30%), segundo a lei nº 3.201/1981
- Potencial de destinação de R\$ 732 milhões, por ano, para os municípios elegíveis

BIODIVERSIDADE

**BIOECONOMIA
E FINANÇAS
VERDES**

**PARQUES
ESTADUAIS**

**EDUCAÇÃO E
CONSCIENTIZAÇÃO
AMBIENTAL**

**FORTALECIMENTO
INSTITUCIONAL**

**RESILIÊNCIA
E ADAPTAÇÃO
CLIMÁTICA**



AÇÃO 1: MANUTENÇÃO E REVITALIZAÇÃO DOS PARQUES ESTADUAIS

Obras e equipamentos para melhoria do atendimento das Unidades de Conservação (2023)

- Floresta Estadual Edmundo Navarro de Andrade
- Parque Estadual Ilha Anchieta
- Centro Cultural Indigenista
- Casa Indígena PE Xixova
- Ilha das Couves



Investimentos: R\$ 6,9 milhões

BIODIVERSIDADE

**BIOECONOMIA
E FINANÇAS
VERDES**

**PARQUES
ESTADUAIS**

**EDUCAÇÃO E
CONSCIENTIZAÇÃO
AMBIENTAL**

**FORTALECIMENTO
INSTITUCIONAL**

**RESILIÊNCIA
E ADAPTAÇÃO
CLIMÁTICA**



AÇÃO 1: MANUTENÇÃO E REVITALIZAÇÃO DOS PARQUES ESTADUAIS

Manutenção e melhorias na infraestrutura dos parques urbanos (2023)

- Parque Estadual Alberto Löfgren (Horto Florestal)
- Parque Estadual Fontes do Ipiranga
- Parque Estadual Chácara da Baronesa
- Parque Gabriel Chucre
- Parque Jequitibá
- Parque Ecológico do Embu-Guaçu Professor Aziz Ab´Sabe
- Parque Ecológico do Tietê - Núcleo de Lazer Jardim Helena
- Parque da Juventude - Dom Paulo Evaristo Arns



Investimentos: R\$ 30 milhões

BIODIVERSIDADE

**BIOECONOMIA
E FINANÇAS
VERDES**

**PARQUES
ESTADUAIS**

**EDUCAÇÃO E
CONSCIENTIZAÇÃO
AMBIENTAL**

**FORTALECIMENTO
INSTITUCIONAL**

**RESILIÊNCIA
E ADAPTAÇÃO
CLIMÁTICA**



AÇÃO 2: QUALIFICAÇÃO DE PARQUES URBANOS NO PPI-SP

Estudos para concessão/permissão de uso na próxima reunião do Conselho

- Parque Ecológico Tietê (Núcleos Engenheiro Goulart, Itaim Biacica, Vila Jacuí e Jardim Helena)
- Parque da Juventude - Dom Paulo Evaristo Arns
- Parque Estadual do Belém - Manoel Pitta
- Parque Jequitibá

BIODIVERSIDADE

BIOECONOMIA E FINANÇAS VERDES

PARQUES ESTADUAIS

EDUCAÇÃO E CONSCIENTIZAÇÃO AMBIENTAL

FORTALECIMENTO INSTITUCIONAL

RESILIÊNCIA E ADAPTAÇÃO CLIMÁTICA



AÇÃO 3: COMUNIDADES TRADICIONAIS E POVOS ORIGINÁRIOS

Guardiões da Floresta

- Comitê instalado com 20 lideranças indígenas para deliberar sobre o Programa de Pagamentos por Serviços Ambientais (PSA) e projeto-piloto, em execução, que beneficia diretamente 134 famílias

Ecoturismo

- Parceria, em execução, com comunidades tradicionais no Parque Estadual Ilha do Cardoso e no Parque Estadual Ilha Anchieta para operação do turismo ecológico, proporcionando emprego e renda local

BIODIVERSIDADE

BIOECONOMIA
E FINANÇAS
VERDES

PARQUES
ESTADUAIS

EDUCAÇÃO E
CONSCIENTIZAÇÃO
AMBIENTAL

FORTALECIMENTO
INSTITUCIONAL

RESILIÊNCIA
E ADAPTAÇÃO
CLIMÁTICA



AÇÃO 1: PROGRAMA ESCOLA-PARQUE

- Recepção a alunos da rede pública de ensino nos parques estaduais
- Roteiros específicos acompanhados por monitores ambientais da Fundação Florestal
- Passeios de um dia inteiro ou com a possibilidade de pernoite gratuita nas hospedarias
- 138 roteiros, com possibilidade de atendimento de 357 mil alunos por ano

BIODIVERSIDADE

**BIOECONOMIA
E FINANÇAS
VERDES**

**PARQUES
ESTADUAIS**

**EDUCAÇÃO E
CONSCIENTIZAÇÃO
AMBIENTAL**

**FORTALECIMENTO
INSTITUCIONAL**

**RESILIÊNCIA
E ADAPTAÇÃO
CLIMÁTICA**



AÇÃO 2: EDUCAÇÃO AMBIENTAL NAS RODOVIAS

- Fortalecimento das ações de educação ambiental nas rodovias por meio do caminhão (Scape Room) do DER/SP
- Possibilita o desenvolvimento de atividades interativas com as comunidades
- Educação Ambiental nas Unidades de Conservação afetadas diretamente por rodovias sob jurisdição do DER/SP

BIODIVERSIDADE

BIOECONOMIA
E FINANÇAS
VERDES

PARQUES
ESTADUAIS

EDUCAÇÃO E
CONSCIENTIZAÇÃO
AMBIENTAL

FORTALECIMENTO
INSTITUCIONAL

RESILIÊNCIA
E ADAPTAÇÃO
CLIMÁTICA

AÇÃO 3: CAPACITAÇÃO DO ZONEAMENTO ECOLÓGICO-ECONÔMICO PARA OS MUNICÍPIOS

- 32 oficinas com dez municípios participantes em cada
- 240 municípios capacitados até 2026

BIODIVERSIDADE

**BIOECONOMIA
E FINANÇAS
VERDES**

**PARQUES
ESTADUAIS**

**EDUCAÇÃO E
CONSCIENTIZAÇÃO
AMBIENTAL**

**FORTALECIMENTO
INSTITUCIONAL**

**RESILIÊNCIA
E ADAPTAÇÃO
CLIMÁTICA**



AÇÃO 4: CONTRATAÇÕES SUSTENTÁVEIS

- Melhoria na governança do Decreto Estadual nº 53.336/2008, que institui o Programa Estadual de Contratações Públicas Sustentáveis
- Melhores técnicas nas diretrizes e critérios de sustentabilidade, além de aspectos relacionados à economia circular, uso de mecanismos de rotulagem ambiental e questões de caráter social (equidade e direitos humanos)

BIODIVERSIDADE

**BIOECONOMIA
E FINANÇAS
VERDES**

**PARQUES
ESTADUAIS**

**EDUCAÇÃO E
CONSCIENTIZAÇÃO
AMBIENTAL**

**FORTALECIMENTO
INSTITUCIONAL**

**RESILIÊNCIA
E ADAPTAÇÃO
CLIMÁTICA**



AÇÃO 1: FISCALIZAÇÃO AMBIENTAL

- 61 viaturas entregues para a Polícia Militar Ambiental
- Barco blindado em Guarujá para a Polícia Militar Ambiental
- Reforma das sedes do 1º Pelotão e da 1ª Companhia do 4º Batalhão de Polícia Ambiental
- Unidades Regionais de atendimento da Secretaria de Meio Ambiente e Infraestrutura e Logística (SEMIL) – obras de reforma



Investimentos: R\$ 31,1 milhões

BIODIVERSIDADE

BIOECONOMIA
E FINANÇAS
VERDES

PARQUES
ESTADUAIS

EDUCAÇÃO E
CONSCIENTIZAÇÃO
AMBIENTAL

FORTALECIMENTO
INSTITUCIONAL

RESILIÊNCIA
E ADAPTAÇÃO
CLIMÁTICA



AÇÃO 2: CENTRO DE TRIAGEM E RECUPERAÇÃO DE ANIMAIS SILVESTRES (CETRAS) – ATÉ 2026

- Operação e aquisição de equipamentos do Cetras no município de Registro
- Construção e equipagem do Cetras no município de Presidente Prudente
- Três Cetras para atendimento regionalizado da fauna silvestre resgatada (parcerias com universidades)



Investimentos: R\$ 38,8 milhões

BIODIVERSIDADE

BIOECONOMIA
E FINANÇAS
VERDES

PARQUES
ESTADUAIS

EDUCAÇÃO E
CONSCIENTIZAÇÃO
AMBIENTAL

FORTALECIMENTO
INSTITUCIONAL

RESILIÊNCIA
E ADAPTAÇÃO
CLIMÁTICA

AÇÃO 3: EFICIÊNCIA E TECNOLOGIA

- Integração e modernização de sistemas da CETESB
- Aprimoramento e mais celeridade e segurança jurídica aos processos de licenciamento



Investimentos: R\$ 5,6 milhões

BIODIVERSIDADE

**BIOECONOMIA
E FINANÇAS
VERDES**

**PARQUES
ESTADUAIS**

**EDUCAÇÃO E
CONSCIENTIZAÇÃO
AMBIENTAL**

**FORTALECIMENTO
INSTITUCIONAL**

**RESILIÊNCIA
E ADAPTAÇÃO
CLIMÁTICA**



AÇÃO 4: CONCURSO CETESB

- 224 novas contratações até o fim de 2023



Investimentos: R\$ 36,2 milhões

BIODIVERSIDADE

BIOECONOMIA
E FINANÇAS
VERDES

PARQUES
ESTADUAIS

EDUCAÇÃO E
CONSCIENTIZAÇÃO
AMBIENTAL

FORTALECIMENTO
INSTITUCIONAL

RESILIÊNCIA
E ADAPTAÇÃO
CLIMÁTICA



AÇÃO 1: SEGURANÇA HÍDRICA

- Revitalização de margens, desassoreamento e despoluição de pequenos cursos d'água em todo o Estado com a retirada de sedimentos pelo DAEE
- 240 cursos d'água prioritários, como rios, córregos e ribeirões
- 130 municípios beneficiados



Investimentos: R\$ 172 milhões

BIODIVERSIDADE

**BIOECONOMIA
E FINANÇAS
VERDES**

**PARQUES
ESTADUAIS**

**EDUCAÇÃO E
CONSCIENTIZAÇÃO
AMBIENTAL**

**FORTALECIMENTO
INSTITUCIONAL**

**RESILIÊNCIA
E ADAPTAÇÃO
CLIMÁTICA**



AÇÃO 2: SEGURANÇA HÍDRICA

- Nova usina geradora de energia limpa da Sabesp, com capacidade instalada de 4,2 MW, em Guaraú, no Sistema Cantareira
- Fase de pré-operação
- Potência instalada capaz de atender população de 14 mil habitantes
- Evita a emissão de 12.700 ton/ano de CO2



Investimentos: R\$ 72 milhões

BIODIVERSIDADE

**BIOECONOMIA
E FINANÇAS
VERDES**

**PARQUES
ESTADUAIS**

**EDUCAÇÃO E
CONSCIENTIZAÇÃO
AMBIENTAL**

**FORTALECIMENTO
INSTITUCIONAL**

**RESILIÊNCIA
E ADAPTAÇÃO
CLIMÁTICA**

OPERAÇÃO



SP SEM FOGO

AÇÃO 3: OPERAÇÃO SÃO PAULO SEM FOGO

- Prevenção e combate a incêndios florestais e queimadas em áreas urbanas e rurais
- Aquisição de equipamentos anti-incêndio, veículos, limpeza de áreas marginais de rodovias, ampliação do uso de tecnologia de boletins meteorológicos e monitoramento via satélite
- 129 municípios participantes
- Parceria entre Secretaria de Meio Ambiente, Infraestrutura e Logística; Secretaria de Segurança Pública; e Defesa Civil



Investimentos: R\$ 97 milhões

BIODIVERSIDADE

BIOECONOMIA
E FINANÇAS
VERDES

PARQUES
ESTADUAIS

EDUCAÇÃO E
CONSCIENTIZAÇÃO
AMBIENTAL

FORTALECIMENTO
INSTITUCIONAL

RESILIÊNCIA
E ADAPTAÇÃO
CLIMÁTICA

ACÇÃO 4: TRANSVERSALIDADE DE POLÍTICAS PÚBLICAS



BIODIVERSIDADE

BIOECONOMIA E FINANÇAS VERDES

PARQUES ESTADUAIS

EDUCAÇÃO E CONSCIENTIZAÇÃO AMBIENTAL

FORTALECIMENTO INSTITUCIONAL

RESILIÊNCIA E ADAPTAÇÃO CLIMÁTICA



Investimento total

R\$ 2,13 bilhões

(recursos públicos e privados)

BIODIVERSIDADE

**BIOECONOMIA
E FINANÇAS
VERDES**

**PARQUES
ESTADUAIS**

**EDUCAÇÃO E
CONSCIENTIZAÇÃO
AMBIENTAL**

**FORTALECIMENTO
INSTITUCIONAL**

**RESILIÊNCIA
E ADAPTAÇÃO
CLIMÁTICA**